



ภาคผนวก

ลิขสิทธิ์มหาวิทยาลัยเชียงใหม่

Copyright© by Chiang Mai University
All rights reserved



ภาคผนวก ก

ลิขสิทธิ์มหาวิทยาลัยเชียงใหม่

Copyright© by Chiang Mai University
All rights reserved

1.1 การศึกษาการเปิดเผยรายการที่เกี่ยวข้องกันของบริษัทจดทะเบียนในกลุ่ม SET 50

ตารางที่ 6.1.1 รายการที่เกี่ยวข้องกันของบริษัท เจริญโภคภัณฑ์อาหาร จำกัด (มหาชน)

การเปิดเผยรายการ	บริษัท เจริญโภคภัณฑ์อาหาร จำกัด (มหาชน)
1. การเปิดเผยความสัมพันธ์ระหว่างบุคคลหรือกิจการที่เกี่ยวข้องกันในทุกกรณี	บริษัทได้เปิดเผยรายละเอียดของบริษัทย่อย ณ วันที่ 31 ธันวาคม 25xx และ 25xx โดยได้ชี้แจงเป็นตารางแยกชื่อบริษัท ลักษณะธุรกิจ ประเทศที่จัดตั้ง สัดส่วนความเป็นเจ้าของ(ร้อยละ) และจำแนกความสัมพันธ์การเป็นบริษัทย่อยทางตรงหรือทางอ้อม
2. การเปิดเผยข้อมูลเกี่ยวกับลักษณะของความสัมพันธ์ระหว่างบุคคลหรือกิจการที่เกี่ยวข้องกัน	ได้กล่าวไว้ว่า “บุคคลหรือกิจการที่เกี่ยวข้องกันได้แก่ บุคคลหรือกิจการต่างๆ ที่มีความเกี่ยวข้องกับกลุ่มบริษัทและบริษัท โดยการเป็น หรือมีผู้ถือหุ้นรายใหญ่ หรือกรรมการที่มีอำนาจควบคุม หรือมีอิทธิพลอย่างเป็นทางการสำคัญร่วมกัน รายการบัญชีระหว่างบุคคลหรือกิจการที่เกี่ยวข้องกันได้กำหนดขึ้น”
3. การเปิดเผยรายการบัญชีในงวดบัญชีที่มีผลกระทบ (รายการที่มีสาระสำคัญ)	ได้ชี้แจงรายละเอียดของรายการที่สำคัญกับกิจการที่เกี่ยวข้องกันสำหรับแต่ละปีสิ้นสุดวันที่ 31 ธันวาคม 25xx และ 25xx โดยแยกเป็นงบการเงินรวมและงบการเงินเฉพาะกิจการ รวมถึงแยกรายละเอียดแต่ละรายการบัญชีของบริษัทใหญ่ บริษัทย่อย บริษัทร่วมและบริษัทที่เกี่ยวข้องกันออกจากกัน
4. การเปิดเผยประเภทและองค์ประกอบของรายการบัญชีระหว่างบุคคลหรือกิจการที่เกี่ยวข้องกัน 4.1 ปริมาณของรายการค้า 4.2 จำนวนเงินหรือร้อยละของยอดคงค้าง 4.3 นโยบายการกำหนดราคา	<ul style="list-style-type: none"> - ได้เปิดเผยรายการค้าแต่ละรายการเป็นยอดรวมจำนวนเงิน - บริษัทมียอดคงค้างซึ่งเปิดเผยโดยแยกเป็นกลุ่มบริษัท ซึ่งแสดงยอดเป็นจำนวนเงิน - มีการแสดงนโยบายการกำหนดราคาของแต่ละรายการค้าเป็นตารางอย่างชัดเจน

ตารางที่ 6.1.1 รายการที่เกี่ยวข้องกันของบริษัท เจริญโภคภัณฑ์อาหาร จำกัด (มหาชน) (ต่อ)

การเปิดเผยรายการ	บริษัท เจริญโภคภัณฑ์อาหาร จำกัด (มหาชน)
<p>5. การเปิดเผยข้อมูลเกี่ยวกับรายการบัญชีที่เกิดกับบุคคลหรือกิจการที่เกี่ยวข้องกัน โดยรวมรายการที่มีลักษณะคล้ายคลึงกันไว้ด้วยกัน</p>	<p>ได้เปิดเผยถึง สัญญาที่มีสาระสำคัญกับกิจการที่เกี่ยวข้องกัน โดยแต่ละสัญญาได้ระบุจำนวนเงินและระยะเวลาการสิ้นสุดของ สัญญาอย่างชัดเจน ดังนี้</p> <ul style="list-style-type: none"> - สัญญาบริการด้านเทคนิควิชาการ - สัญญาเช่าและบริการ - สัญญาว่าจ้าง - สัญญาอนุญาตให้ใช้เครื่องหมายการค้า - สัญญาอื่น (ส่งเสริมการขาย) <p>รายการอื่น เช่น การเข้าซื้อสินทรัพย์ถาวรและสินค้าคงเหลือ</p>

ตารางที่ 6.1.2 รายการที่เกี่ยวข้องกันของบริษัท น้ำตาลขอนแก่น จำกัด (มหาชน)

การเปิดเผยรายการ	บริษัท น้ำตาลขอนแก่น จำกัด (มหาชน)
1. การเปิดเผยความสัมพันธ์ระหว่างบุคคลหรือกิจการที่เกี่ยวข้องกันในทุกกรณี	บริษัทได้เปิดเผยรายชื่อบริษัทที่เกี่ยวข้องกัน อัตราร้อยละในการถือหุ้น การจัดตั้งขึ้นในประเทศใด ประเภทกิจการ เป็นตารางโดยรายละเอียด
2. การเปิดเผยข้อมูลเกี่ยวกับลักษณะของความสัมพันธ์ระหว่างบุคคลหรือกิจการที่เกี่ยวข้องกัน	บริษัทได้กล่าวไว้ว่า “บริษัทฯ และบริษัทย่อยมีรายการบัญชีที่เกิดขึ้นกับกิจการและบุคคลที่เกี่ยวข้องกัน โดยมีผู้ถือหุ้นกลุ่มเดียวกันหรือมีกรรมกรร่วมกัน ยอดคงเหลือและรายการระหว่างกันที่สำคัญระหว่างบริษัทฯ และบริษัทย่อยกับกิจการและบุคคลที่เกี่ยวข้องกัน” รวมถึงได้แสดงข้อมูลในหัวข้อลักษณะความสัมพันธ์ซึ่งกล่าวถึงรายละเอียดของแต่ละบริษัท และลักษณะของความสัมพันธ์กันในบริษัทอย่างละเอียด
3. การเปิดเผยรายการบัญชีในงวดบัญชีที่มีผลกระทบ (รายการที่มีสาระสำคัญ)	บริษัทได้แสดงรายการบัญชีที่มีสาระสำคัญโดยจำแนก เป็น 2 กลุ่ม คือ 1. สินทรัพย์ และหนี้สินระหว่างกัน 2. รายได้-ค่าใช้จ่าย และรายการซื้อ-ขายสินทรัพย์ระหว่างกัน ซึ่งได้มีการแสดงรายละเอียดแต่ละรายการย่อย ชื่อบริษัทซึ่งได้ทำรายการค้าระหว่างกัน ลักษณะความสัมพันธ์ของแต่ละบริษัท งบการเงินรวม และงบการเงินเฉพาะกิจการไว้ในแต่ละกลุ่ม

ตารางที่ 6.1.2 รายการที่เกี่ยวข้องกันของบริษัท น้ำตาลขอนแก่น จำกัด (มหาชน) (ต่อ)

การเปิดเผยรายการ	บริษัท น้ำตาลขอนแก่น จำกัด (มหาชน)
<p>4. การเปิดเผยประเภทและองค์ประกอบของรายการบัญชีระหว่างบุคคลหรือกิจการที่เกี่ยวข้องกัน</p> <p>4.1 ปริมาณของรายการค้า</p> <p>4.2 จำนวนเงินหรือร้อยละของยอดคงค้าง</p> <p>4.3 นโยบายการกำหนดราคา</p>	<ul style="list-style-type: none"> - มีการเปิดเผยมูลค่ารายการค้าเป็นจำนวนเงิน อีกทั้งยังได้แสดงรายละเอียดอัตราดอกเบี้ยของรายการเงินให้กู้ยืมและเงินกู้ยืมประกอบ - สำหรับยอดคงค้างระหว่างบริษัทฯ กับบริษัทย่อย เงินลงทุนในบริษัทย่อยและทุนเรือนหุ้นของบริษัทย่อยได้ตัดบัญชีรายการระหว่างกันออกจากงบการเงินรวมแล้ว ทั้งนี้ได้เปิดเผยการจัดชั้นลูกหนี้ซึ่งแสดงการรายละเอียดจำนวนเงินและกำหนดชำระหนี้ของลูกหนี้แยกแสดงในหัวข้อ ลูกหนี้การค้าและตัวเงินรับ-บริษัทย่อยและบริษัทที่เกี่ยวข้องกัน - ทางบริษัทได้แสดงรายละเอียดนโยบายการกำหนดราคาแต่ละรายการต่อท้ายรายการบัญชีดังกล่าว
<p>5. การเปิดเผยข้อมูลเกี่ยวกับรายการบัญชีที่เกิดกับบุคคลหรือกิจการที่เกี่ยวข้องกัน โดยรวมรายการที่มีลักษณะคล้ายคลึงกันได้ด้วยกัน</p>	<p>บริษัทได้เปิดเผยรายการซึ่งบริษัทและบริษัทย่อยยังคงมีภาระผูกพันและหนี้สินที่อาจเกิดขึ้น รวมถึงรายการข้อมูลอื่นที่สำคัญ ซึ่งได้แสดงรายละเอียดของรายการโดยมีชื่อบริษัทที่มีภาระผูกพันระหว่างกัน มูลค่ารายการเป็นจำนวนเงิน ปีที่เริ่มและสิ้นสุดของสัญญา และรายละเอียดของรายการดังกล่าว</p>

ตารางที่ 6.1.3 รายการที่เกี่ยวข้องกันของบริษัท ไมเนอร์ อินเตอร์เนชั่นแนล จำกัด (มหาชน)

การเปิดเผยรายการ	บริษัท ไมเนอร์ อินเตอร์เนชั่นแนล จำกัด (มหาชน)
1. การเปิดเผยความสัมพันธ์ระหว่างบุคคลหรือกิจการที่เกี่ยวข้องกันในทุกกรณี	บริษัทได้เปิดเผยไว้ว่า “ผู้ถือหุ้นรายใหญ่ของบริษัท คือ กลุ่มบริษัท ไมเนอร์ คอร์ปอเรชั่น และ บริษัท ไมเนอร์ โฮลดิ้ง (ไทย) จำกัด ถือหุ้นในบริษัทคิดเป็นจำนวนร้อยละ 18.72 และร้อยละ 16.64 ตามลำดับ จำนวนหุ้นที่เหลือร้อยละ 64.64 ถือโดยบุคคลทั่วไป และบริษัทเป็นบริษัทร่วมของบริษัท ไมเนอร์ คอร์ปอเรชั่น จำกัด (มหาชน) ดังนั้นจึงถือเป็นบริษัทที่เกี่ยวข้องกัน ทั้งนี้ยังได้เปิดเผยรายชื่อบริษัทที่เกี่ยวข้องกัน ประเภท การจัดตั้งขึ้นในประเทศ ลักษณะความสัมพันธ์ ทุนที่ชำระแล้ว สัดส่วนของการถือหุ้น ธุรกรรม เงินปันผล โดยรายละเอียด
2. การเปิดเผยข้อมูลเกี่ยวกับลักษณะของความสัมพันธ์ระหว่างบุคคลหรือกิจการที่เกี่ยวข้องกัน	บริษัทได้เปิดเผยไว้ว่า “ในระหว่างปี กลุ่มบริษัทและบริษัทมีรายการค้ากับบริษัทย่อย บริษัทร่วม และบริษัทที่เกี่ยวข้องกัน รายการค้าดังกล่าว เป็นไปตามเกณฑ์ที่ตกลงร่วมกันระหว่างกิจการตามปกติของการดำเนินธุรกิจ และเป็นไปตามเงื่อนไขการค้าตามปกติ รายการค้าที่สำคัญกับกิจการที่เกี่ยวข้องกัน”
3. การเปิดเผยรายการบัญชีในงวดบัญชีที่มีผลกระทบ (รายการที่มีสาระสำคัญ)	บริษัทได้แสดงรายการบัญชีที่มีสาระสำคัญในงบการเงินรวม และงบการเงินเฉพาะกิจการไว้ในแต่ละกลุ่ม โดยแบ่งรายละเอียดแต่ละรายการจำแนก เป็น 3 ประเภทกิจการ คือ 1. บริษัทย่อย 2. บริษัทร่วม 3. บริษัทที่เกี่ยวข้องกัน

ตารางที่ 6.1.3 รายการที่เกี่ยวข้องกันของบริษัท ไมเนอร์ อินเตอร์เนชั่นแนล จำกัด (มหาชน) (ต่อ)

การเปิดเผยรายการ	บริษัท ไมเนอร์ อินเตอร์เนชั่นแนล จำกัด (มหาชน)
<p>4. การเปิดเผยประเภทและองค์ประกอบของรายการบัญชีระหว่างบุคคลหรือกิจการที่เกี่ยวข้องกัน</p> <p>4.1 ปริมาณของรายการค้า</p> <p>4.2 จำนวนเงินหรือร้อยละของยอดคงค้าง</p> <p>4.3 นโยบายการกำหนดราคา</p>	<ul style="list-style-type: none"> - มีการเปิดเผยมูลค่ารายการบัญชีเป็นจำนวนเงิน - สำหรับยอดคงค้าง บริษัทได้แสดงไว้ว่า “ณ วันที่ 31 ธันวาคม พ.ศ. 25xx และ พ.ศ. 25xx ยอดคงค้างของรายการลูกหนี้ เจ้าหนี้ เงินทรอง และเงินให้กู้ยืมแก่/จากบริษัทที่เกี่ยวข้องกัน” โดยแสดงรายการบัญชีเป็นจำนวนเงินแยกเป็นงบการเงินรวมและงบการเงินเฉพาะกิจการ - ทางบริษัทได้แสดงรายละเอียดนโยบายการกำหนดราคาแต่ละรายการต่อท้ายรายการบัญชีดังกล่าว
<p>5. การเปิดเผยข้อมูลเกี่ยวกับรายการบัญชีที่เกิดกับบุคคลหรือกิจการที่เกี่ยวข้องกัน โดยรวมรายการที่มีลักษณะคล้ายคลึงกันได้ด้วยกัน</p>	<p>บริษัทได้เปิดเผยข้อมูลเกี่ยวกับ</p> <ul style="list-style-type: none"> - ค่าตอบแทนกรรมการเป็นเบี้ยประชุมที่จ่ายให้แก่กรรมการของบริษัทตามข้อกำหนดของมาตรา 90 ของพระราชบัญญัติบริษัทมหาชนจำกัด ค่าตอบแทนดังกล่าวเป็นผลประโยชน์ที่จ่ายให้กรรมการตามที่ได้รับอนุมัติจากผู้ถือหุ้นในที่ประชุมสามัญประจำปี (โดยไม่รวมเงินเดือนและผลประโยชน์ที่เกี่ยวข้องอื่นๆ ที่จ่ายให้แก่กรรมการบริหาร) - การมีที่ดินและโครงการระหว่างพัฒนา รวมถึงภาระผูกพันในการก่อสร้าง ซื่อสินทรัพย์ และรายการอื่นซึ่งได้แสดงรายละเอียดของรายการดังกล่าวประกอบแล้ว

ตารางที่ 6.1.4 รายการที่เกี่ยวข้องกันของบริษัท ไทยยูเนี่ยน โฟรเซน โปรดักส์ จำกัด (มหาชน)

การเปิดเผยรายการ	บริษัท ไทยยูเนี่ยน โฟรเซน โปรดักส์ จำกัด (มหาชน)
1. การเปิดเผยความสัมพันธ์ระหว่างบุคคลหรือกิจการที่เกี่ยวข้องกันในทุกกรณี	บริษัทได้เปิดเผยรายชื่อบริษัทที่เกี่ยวข้องกัน การถือหุ้นทางตรง ทางอ้อม ประเภทของธุรกิจ ลักษณะความสัมพันธ์ สัดส่วนอัตราร้อยละของการถือหุ้น การจัดตั้งขึ้นในประเทศ สินทรัพย์และรายได้ของบริษัทย่อย ซึ่งรวมอยู่ในงบการเงินรวมในรูปร้อยละ โดยรายละเอียด และได้เปิดเผยถึงการทำสัญญาลงทุนในบริษัทต่างๆ ระหว่างปี
2. การเปิดเผยข้อมูลเกี่ยวกับลักษณะของความสัมพันธ์ระหว่างบุคคลหรือกิจการที่เกี่ยวข้องกัน	บริษัทได้เปิดเผยไว้ว่า “ในระหว่างปี บริษัทฯมีรายการทางธุรกิจที่สำคัญกับบริษัทที่เกี่ยวข้องกัน ซึ่งเกี่ยวข้องกันโดยการมีผู้ถือหุ้นและ/หรือมีกรรมการบางส่วนร่วมกัน รายการธุรกิจดังกล่าวสามารถสรุปรายการที่สำคัญ” ซึ่งบริษัทได้แสดงตารางลักษณะความสัมพันธ์ระหว่างบริษัทฯ กับบริษัทที่เกี่ยวข้องกัน โดยละเอียด
3. การเปิดเผยรายการบัญชีในงวดบัญชีที่มีผลกระทบ (รายการที่มีสาระสำคัญ)	<p>บริษัทได้แสดงรายการบัญชีที่มีสาระสำคัญในงบการเงินรวม และงบการเงินเฉพาะกิจการไว้ในแต่ละกลุ่ม โดยแบ่งรายละเอียดแต่ละรายการจำแนกเป็น 3 ประเภทกิจการ คือ</p> <ol style="list-style-type: none"> 1. บริษัทย่อย 2. บริษัทร่วม 3. บริษัทที่เกี่ยวข้องกัน

ตารางที่ 6.1.4 รายการที่เกี่ยวข้องกันของบริษัท ไทยยูเนี่ยน โฟรเซ่น โปรดักส์ จำกัด (มหาชน) (ต่อ)

การเปิดเผยรายการ	บริษัท ไทยยูเนี่ยน โฟรเซ่น โปรดักส์ จำกัด (มหาชน)
<p>4. การเปิดเผยประเภทและองค์ประกอบของรายการบัญชีระหว่างบุคคลหรือกิจการที่เกี่ยวข้องกัน</p> <p>4.1 ปริมาณของรายการค้า</p> <p>4.2 จำนวนเงินหรือร้อยละของยอดคงค้าง</p> <p>4.3 นโยบายการกำหนดราคา</p>	<ul style="list-style-type: none"> - มีการเปิดเผยมูลค่ารายการบัญชีเป็นจำนวนเงิน - สำหรับยอดคงค้าง บริษัทได้เปิดเผยแต่ละรายการอย่างละเอียดเนื่องจากแสดงรายชื่อบริษัทและชื่อผู้ถือหุ้นที่มียอดคงค้างระหว่างกัน และอัตราดอกเบี้ยอย่างชัดเจน ทั้งนี้รายการบัญชีแสดงเป็นจำนวนเงินแยกเป็นงบการเงินรวมและงบการเงินเฉพาะกิจการ - ทางบริษัทได้แสดงรายละเอียดนโยบายการกำหนดราคาในช่องด้านหลังรายการบัญชีแต่ละรายการดังกล่าวอย่างชัดเจน
<p>5. การเปิดเผยข้อมูลเกี่ยวกับรายการบัญชีที่เกิดกับบุคคลหรือกิจการที่เกี่ยวข้องกัน โดยรวมรายการที่มีลักษณะคล้ายคลึงกันได้ด้วยกัน</p>	<p>บริษัทได้เปิดเผยข้อมูลเกี่ยวกับ</p> <ul style="list-style-type: none"> - ค่าตอบแทนกรรมการและผู้บริหารบริษัทฯ ได้จ่ายเงินเดือน ค่าเบี้ยประชุมและเงินบำเหน็จให้แก่ กรรมการและผู้บริหารเป็นจำนวนเงินเท่าใดในแต่ละปี รวมถึงบริษัทฯ ได้มีการจัดสรรใบสำคัญแสดงสิทธิให้แก่กรรมการของบริษัทฯและบริษัทย่อยซึ่งได้มีหมายเหตุประกอบรายการดังกล่าวโดยตรง - การค้าประกันกับกิจการที่เกี่ยวข้องกัน <p>บริษัทฯมีภาระจากการค้าประกันและภาระผูกพันกับกิจการที่เกี่ยวข้องกันซึ่งบริษัทได้กล่าวไว้ในหมายเหตุประกอบรายการอย่างละเอียดโดยตรง</p>

ตารางที่ 6.1.5 รายการที่เกี่ยวข้องกันของธนาคารกรุงศรีอยุธยา จำกัด (มหาชน) จำกัด (มหาชน)

การเปิดเผยรายการ	ธนาคารกรุงศรีอยุธยา จำกัด (มหาชน)
1. การเปิดเผยความสัมพันธ์ระหว่างบุคคลหรือกิจการที่เกี่ยวข้องกันในทุกกรณี	ธนาคารได้เปิดเผยรายชื่อบริษัทที่เกี่ยวข้องกัน โดยมีรายละเอียดของการจดทะเบียน สถานที่ตั้งในการประกอบการ และวัตถุประสงค์ในการประกอบธุรกิจ ประเภทธุรกิจ อัตราส่วนการถือหุ้น ส่วนแบ่งกำไรขาดทุนในแต่ละบริษัท ประเภทหลักทรัพย์ที่ลงทุน ร้อยละของหลักทรัพย์ที่ลงทุน จำนวนเงินลงทุน ลักษณะความสัมพันธ์ สัดส่วนอัตราร้อยละของการถือหุ้น การจัดตั้งขึ้นในประเทศ
2. การเปิดเผยข้อมูลเกี่ยวกับลักษณะของความสัมพันธ์ระหว่างบุคคลหรือกิจการที่เกี่ยวข้องกัน	บริษัทได้เปิดเผยไว้ว่า “ธนาคารมีรายการทางธุรกิจที่สำคัญกับบริษัทย่อย บริษัทร่วม และบริษัทที่เกี่ยวข้องกันซึ่งเกี่ยวข้องกัน โดยการถือหุ้นและ/หรือการมีผู้ถือหุ้นและ/หรือกรรมการบางส่วนร่วมกัน ทั้งนี้รายการระหว่างกันที่เกิดขึ้นเป็นธุรกรรมการค้าปกติของธนาคารมีการคิดราคาระหว่างกันตามราคาตลาดและมีเงื่อนไขเช่นเดียวกับลูกค้าทั่วไปรวมทั้งนโยบายการตั้งค่าเผื่อหนี้สงสัยจะสูญ ธนาคารได้ปฏิบัติตามเกณฑ์ที่กำหนดโดยธนาคารแห่งประเทศไทยเช่นเดียวกับลูกค้าทั่วไป” ซึ่งบริษัทได้แสดงตารางลักษณะความสัมพันธ์ระหว่างบริษัทฯ กับบริษัทที่เกี่ยวข้องกันโดยละเอียด
3. การเปิดเผยรายการบัญชีในงวดบัญชีที่มีผลกระทบ (รายการที่มีสาระสำคัญ)	บริษัทได้แสดงรายการบัญชีที่มีสาระสำคัญในงบการเงินรวม และงบการเงินเฉพาะกิจการไว้ในแต่ละกลุ่มโดยแบ่งรายละเอียดแต่ละรายการจำแนกเป็น 3 ประเภทกิจการ คือ 1. บริษัทย่อย 2. บริษัทร่วม 3. บริษัทที่เกี่ยวข้องกัน ซึ่งได้มีการแสดงรายละเอียดของรายการบัญชีระหว่างงวดผ่านงบดุลและงบกำไรขาดทุนแบบย่อ

ตารางที่ 6.1.5 รายการที่เกี่ยวข้องกันของธนาคารกรุงศรีอยุธยา จำกัด (มหาชน) (ต่อ)

การเปิดเผยรายการ	ธนาคารกรุงศรีอยุธยา จำกัด (มหาชน)
<p>4. การเปิดเผยประเภทและองค์ประกอบของรายการบัญชีระหว่างบุคคลหรือกิจการที่เกี่ยวข้องกัน</p> <p>4.1 ปริมาณของรายการค้า</p> <p>4.2 จำนวนเงินหรือร้อยละของยอดคงค้าง</p> <p>4.3 นโยบายการกำหนดราคา</p>	<p>- มีการเปิดเผยมูลค่ารายการบัญชีเป็นจำนวนเงิน</p> <p>- สำหรับยอดคงค้าง บริษัทได้เปิดเผยรายละเอียดแบบแยกรายการเงินให้สินเชื่อและภาระผูกพันออกจากกัน ซึ่งแบ่งเป็นกลุ่มบุคคลซึ่งถือหุ้นเกินร้อยละ 10 และกลุ่มผู้มีอำนาจออกเสียงอย่างเป็นทางการเป็นสาระสำคัญ โดยแสดงจำนวนเงินต้น วันครบกำหนด ยอดคงค้าง การมีหลักประกัน และอัตราดอกเบี้ยอย่างชัดเจน</p> <p>- ทางบริษัทได้ให้รายละเอียดนโยบายการกำหนดราคาด้านท้ายตารางรายการบัญชีระหว่างบุคคลดังกล่าว</p> <p>หมายเหตุ : เงินให้สินเชื่อ และภาระผูกพันแก่พนักงานชั้นบริหารตั้งแต่ระดับผู้จัดการขึ้นไปและแก่กิจการที่ธนาคารหรือกรรมการหรือบุคคลดังกล่าวถือหุ้นรวมกันตั้งแต่ร้อยละ 10 ขึ้นไป รวมถึงบริษัทซึ่งเกี่ยวข้องกับกรรมการหรือผู้ถือหุ้นของธนาคาร โดยความเกี่ยวข้องพิจารณาจากการมีผู้บริหารสำคัญเป็นคนเดียวกับธนาคารหรือบริษัทที่กรรมการและผู้ถือหุ้นของธนาคารมีอำนาจออกเสียงอย่างเป็นทางการเป็นสาระสำคัญไม่ว่าจะเป็น โดยทางตรงหรือโดยทางอ้อมนั้น บริษัทได้กำหนดหลักเกณฑ์การให้กู้ยืมและการคิดดอกเบี้ยแตกต่างจากเงื่อนไขส่วนใหญ่ของลูกค้าปกติทั่วไป เช่น บางรายได้รับการยกเว้นหลักทรัพย์สินการค้ำประกัน หรือการคิดดอกเบี้ยอัตราต่ำกว่าปกติ เป็นต้น</p>
<p>5. การเปิดเผยข้อมูลเกี่ยวกับรายการบัญชีที่เกิดกับบุคคลหรือกิจการที่เกี่ยวข้องกัน โดยรวมรายการที่มีลักษณะคล้ายคลึงกันไว้ด้วยกัน</p>	<p>ธนาคารได้เปิดเผยว่า</p> <p>- ธนาคารไม่มีการจ่ายผลประโยชน์อื่นแก่กรรมการและผู้บริหาร นอกเหนือจากผลประโยชน์ที่พึงจ่ายตามปกติ ซึ่งได้แก่บำเหน็จกรรมการ ค่าพาหนะกรรมการ เงินเดือน โบนัส (ถ้ามี) ของผู้บริหาร</p>

ตารางที่ 6.1.6 รายการที่เกี่ยวข้องกันของธนาคารกรุงเทพ จำกัด (มหาชน)

การเปิดเผยรายการ	ธนาคารกรุงเทพ จำกัด (มหาชน)
1. การเปิดเผยความสัมพันธ์ระหว่างบุคคลหรือกิจการที่เกี่ยวข้องกันในทุกกรณี	ธนาคารได้เปิดเผยรายชื่อบริษัทที่เกี่ยวข้องกัน โดยมีรายละเอียดของ ลักษณะความสัมพันธ์ ประเภทธุรกิจ ประเภทหลักทรัพย์ที่ลงทุน ทุนชำระแล้ว ร้อยละของหลักทรัพย์ที่ลงทุนทางตรงและทางอ้อม จำนวนเงินลงทุน เงินปันผล มูลค่ารวมของสินทรัพย์ หนี้สิน รายได้ กำไร(ขาดทุน) ยอดสะสมของส่วนแบ่งผลขาดทุนที่ไม่รับรู้ และส่วนแบ่งผลขาดทุนที่ไม่รับรู้ รวมถึงรายละเอียดการลงทุนและข้อมูลการเงินของบริษัทรวมทั้งที่ได้มาจากการปรับโครงสร้างหนี้
2. การเปิดเผยข้อมูลเกี่ยวกับลักษณะของความสัมพันธ์ระหว่างบุคคลหรือกิจการที่เกี่ยวข้องกัน	บริษัทได้เปิดเผยไว้ว่า “ณ วันที่ 31 ธันวาคม 25xx และ 25xx บุคคลหรือกิจการที่เกี่ยวข้องกันกับธนาคาร ประกอบด้วย พนักงานชั้นบริหารตั้งแต่ระดับผู้จัดการฝ่ายขึ้นไป รวมถึงสมาชิกครอบครัวที่ใกล้ชิดของผู้ช่วยผู้จัดการใหญ่ขึ้นไป กิจการที่ธนาคารหรือกรรมการของธนาคารหรือพนักงานชั้นบริหารตั้งแต่ระดับผู้จัดการฝ่ายขึ้นไปหรือสมาชิกครอบครัวที่ใกล้ชิดของผู้ช่วยผู้จัดการใหญ่ขึ้นไป ถือหุ้นรวมกันตั้งแต่ร้อยละ 10 ขึ้นไป และกิจการที่กรรมการของธนาคาร หรือพนักงานชั้นบริหารตั้งแต่ระดับผู้ช่วยผู้จัดการใหญ่ขึ้นไป หรือสมาชิกครอบครัวที่ใกล้ชิดของบุคคลดังกล่าวเป็นกรรมการ รวมถึงกิจการที่เกี่ยวข้องกันตามรายงานการตรวจสอบของธนาคารแห่งประเทศไทย
3. การเปิดเผยรายการบัญชีในงวดบัญชีที่มีผลกระทบ (รายการที่มีสาระสำคัญ)	บริษัทได้แสดงรายการบัญชีที่มีสาระสำคัญในงบการเงินรวม และงบการเงินเฉพาะกิจการไว้ในแต่ละกลุ่มซึ่งได้มีการแสดงรายการบัญชีระหว่างงวดในตารางอย่างละเอียดโดยแบ่งรายละเอียดแต่ละรายการจำแนกเป็น 3 ประเภทกิจการ คือ บริษัทย่อย บริษัทร่วม และบุคคลและกิจการที่เกี่ยวข้องกัน

ตารางที่ 6.1.6 รายการที่เกี่ยวข้องกันของธนาคารกรุงเทพ จำกัด (มหาชน) (ต่อ)

การเปิดเผยรายการ	ธนาคารกรุงเทพ จำกัด (มหาชน)
<p>4. การเปิดเผยประเภทและองค์ประกอบของรายการบัญชีระหว่างบุคคลหรือกิจการที่เกี่ยวข้องกัน</p> <p>4.1 ปริมาณของรายการค้า</p> <p>4.2 จำนวนเงินหรือร้อยละของยอดคงค้าง</p> <p>4.3 นโยบายการกำหนดราคา</p>	<ul style="list-style-type: none"> - มีการเปิดเผยมูลค่ารายการบัญชีเป็นจำนวนเงิน - ธนาคารมียอดคงค้างในรายได้ค้างรับและค่าใช้จ่ายค้างจ่าย รายการเงินให้สินเชื่อและภาระผูกพัน ซึ่งแบ่งเป็นบริษัทย่อย บริษัทร่วม บริษัทที่เกี่ยวข้อง กลุ่มกิจการที่ปรับโครงสร้างหนี้ และกลุ่มบุคคลและกิจการอื่นที่เกี่ยวข้อง โดยแสดงยอดคงเหลือ ยอดคงค้างถัวเฉลี่ย วันครบกำหนด และอัตราดอกเบี้ยอย่างชัดเจน - ทางบริษัทให้รายละเอียดนโยบายการกำหนดราคาก่อนตารางรายการบัญชีระหว่างงวด
<p>5. การเปิดเผยข้อมูลเกี่ยวกับรายการบัญชีที่เกิดกับบุคคลหรือกิจการที่เกี่ยวข้องกัน โดยรวมรายการที่มีลักษณะคล้ายคลึงกันได้ด้วยกัน</p>	<p>ธนาคารได้เปิดเผยว่า</p> <ul style="list-style-type: none"> - ผลประโยชน์ที่จ่ายแก่กรรมการและผู้บริหาร ธนาคารไม่มีการจ่ายผลตอบแทนหรือผลประโยชน์อื่นใด ทั้งที่เป็นตัวเงิน และ/หรือ ไม่เป็นตัวเงินที่จ่ายให้กรรมการและพนักงานชั้นบริหารของธนาคาร ตั้งแต่ระดับผู้จัดการฝ่ายขึ้นไปรวมทั้งตำแหน่งอื่นที่เทียบเท่า นอกเหนือจาก ผลประโยชน์ที่พึงจ่ายตามปกติแก่กรรมการและผู้บริหาร

ตารางที่ 6.1.7 รายการที่เกี่ยวข้องกันของธนาคารกสิกรไทย จำกัด (มหาชน)

การเปิดเผยรายการ	ธนาคารกสิกรไทย จำกัด (มหาชน)
1. การเปิดเผยความสัมพันธ์ระหว่างบุคคลหรือกิจการที่เกี่ยวข้องกันในทุกกรณี	ธนาคารได้เปิดเผยรายชื่อบริษัทที่เกี่ยวข้องกัน โดยมีรายละเอียดของการจดทะเบียน สถานที่ตั้งในการประกอบการ และวัตถุประสงค์ในการประกอบธุรกิจ ประเภทธุรกิจ อัตราส่วนการถือหุ้นทั้งทางตรงและทางอ้อม งบกำไรขาดทุนและงบดุลอย่างย่อของแต่ละบริษัท ประเภทหุ้น ลักษณะความสัมพันธ์ ประเภทกิจการ
2. การเปิดเผยข้อมูลเกี่ยวกับลักษณะของความสัมพันธ์ระหว่างบุคคลหรือกิจการที่เกี่ยวข้องกัน	บริษัทได้เปิดเผยไว้ว่า “ความสัมพันธ์ระหว่างบุคคลหรือกิจการที่เกี่ยวข้องกับธนาคารในกรณีที่มีการควบคุมเกิดขึ้น”
3. การเปิดเผยรายการบัญชีในงวดบัญชีที่มีผลกระทบ (รายการที่มีสาระสำคัญ)	<p>บริษัทได้แสดงรายการบัญชีที่มีสาระสำคัญในงบการเงินรวม และงบการเงินเฉพาะกิจการไว้ในแต่ละกลุ่มโดยแบ่งรายละเอียดแต่ละรายการจำแนกเป็น 5 ประเภทกิจการ คือ</p> <ol style="list-style-type: none"> 1. บริษัทย่อย 2. บริษัทร่วม 3. บุคคลและกิจการที่เกี่ยวข้องกัน 4. กิจการที่กรรมการและผู้บริหารสำคัญของธนาคารและสมาชิกครอบครัวที่ใกล้ชิดมีอิทธิพลอย่างเป็นสาระสำคัญ 5. กรรมการและผู้บริหาร หรือพนักงานสำคัญซึ่งมีอำนาจหน้าที่ในการวางแผน สั่งงานและควบคุมการดำเนินงานของธนาคารรวมถึงสมาชิกครอบครัว <p>ซึ่งได้มีการแสดงรายการบัญชีระหว่างงวดในตารางอย่างละเอียด</p>

ตารางที่ 6.1.7 รายการที่เกี่ยวข้องกันของธนาคารกสิกรไทย จำกัด (มหาชน) (ต่อ)

การเปิดเผยรายการ	ธนาคารกสิกรไทย จำกัด (มหาชน)
<p>4. การเปิดเผยประเภทและองค์ประกอบของรายการบัญชีระหว่างบุคคลหรือกิจการที่เกี่ยวข้องกัน</p> <p>4.1 ปริมาณของรายการค้า</p> <p>4.2 จำนวนเงินหรือร้อยละของยอดคงค้าง</p> <p>4.3 นโยบายการกำหนดราคา</p>	<ul style="list-style-type: none"> - มีการเปิดเผยมูลค่ารายการบัญชีเป็นจำนวนเงิน - ธนาคารมียอดคงค้างในรายการเงินให้สินเชื่อและภาระผูกพัน ซึ่งแบ่งให้แก่พนักงานระดับผู้อำนวยการฝ่ายขึ้นไป กิจการและบริษัทย่อยซึ่งถือหุ้นรวมกันตั้งแต่ร้อยละ 10 ขึ้นไป และบุคคลหรือกิจการที่เกี่ยวข้อง โดยแสดงยอดคงเหลือ ณ วันสิ้นปี หลักทรัพย์ที่ค้าประกัน ประเภทสินเชื่อ การจัดชั้นลูกหนี้ และอัตราดอกเบี้ยอย่างชัดเจน - ทางบริษัทให้รายละเอียดนโยบายการกำหนดราคาก่อนตารางรายการบัญชีระหว่างงวด
<p>5. การเปิดเผยข้อมูลเกี่ยวกับรายการบัญชีที่เกิดกับบุคคลหรือกิจการที่เกี่ยวข้องกัน โดยรวมรายการที่มีลักษณะคล้ายคลึงกันได้ด้วยกัน</p>	<p>ธนาคารได้เปิดเผย</p> <ul style="list-style-type: none"> - เงินบำเหน็จพนักงาน มีการจ่ายตามเงื่อนไขและอายุการทำงานของพนักงาน - กองทุนสำรองเลี้ยงชีพพนักงาน มีการจ่ายตามเงื่อนไขและอายุการทำงานของพนักงาน - ผลประโยชน์อื่นที่จ่ายแก่กรรมการและผู้บริหาร ธนาคารไม่มีการจ่ายผลตอบแทนหรือผลประโยชน์อื่นใด นอกเหนือจากผลประโยชน์ที่พึงจ่ายตามปกติแก่กรรมการและผู้บริหาร เช่น เบี้ยประชุมกรรมการ บำเหน็จกรรมการ(ถ้ามี) ภาษีเงินได้ เงินเดือน และ โบนัส (ถ้ามี) ของผู้บริหาร

ตารางที่ 6.1.8 รายการที่เกี่ยวข้องกันของธนาคารเกียรตินาคิน จำกัด (มหาชน)

การเปิดเผยรายการ	ธนาคารเกียรตินาคิน จำกัด (มหาชน)
1. การเปิดเผยความสัมพันธ์ระหว่างบุคคลหรือกิจการที่เกี่ยวข้องกันในทุกกรณี	ธนาคารได้เปิดเผยรายชื่อบริษัทที่เกี่ยวข้องกัน โดยมีรายละเอียดของประเภทธุรกิจ ลักษณะความสัมพันธ์ ทุนชำระแล้ว ราคาหุ้น สัดส่วนการถือหุ้น เงินปันผลจ่ายของแต่ละบริษัท
2. การเปิดเผยข้อมูลเกี่ยวกับลักษณะของความสัมพันธ์ระหว่างบุคคลหรือกิจการที่เกี่ยวข้องกัน	ธนาคารได้เปิดเผยไว้ว่า “รายการต่อไปนี้ เป็นรายการกับบุคคลหรือกิจการที่เกี่ยวข้องกัน”
3. การเปิดเผยรายการบัญชีในงวดบัญชีที่มีผลกระทบ (รายการที่มีสาระสำคัญ)	<p>ธนาคารได้แสดงรายการบัญชีที่มีสาระสำคัญในงบการเงินเฉพาะกิจการ โดยแบ่งรายละเอียดแต่ละรายการจำแนกเป็น 2 ประเภทรายการ คือ</p> <ol style="list-style-type: none"> 1. รายได้ 2. ค่าใช้จ่าย <p>ซึ่งธนาคารได้เปิดเผยข้อมูลรายการ โดยแยกตามรายชื่อบริษัทที่เกี่ยวข้องในรายการดังกล่าวอย่างละเอียด</p>

ตารางที่ 6.1.8 รายการที่เกี่ยวข้องกันของธนาคารเกียรตินาคิน จำกัด (มหาชน) (ต่อ)

การเปิดเผยรายการ	ธนาคารเกียรตินาคิน จำกัด (มหาชน)
<p>4. การเปิดเผยประเภทและองค์ประกอบของรายการบัญชีระหว่างบุคคลหรือกิจการที่เกี่ยวข้องกัน</p> <p>4.1 ปริมาณของรายการค้า</p> <p>4.2 จำนวนเงินหรือร้อยละของยอดคงค้าง</p> <p>4.3 นโยบายการกำหนดราคา</p>	<ul style="list-style-type: none"> - มีการเปิดเผยมูลค่ารายการบัญชีเป็นจำนวนเงิน - ธนาคารแสดงยอดค้างชำระโดยแยกแสดงเป็นรายการและแสดงเป็นรายชื่อกิจการ ในยอดเฉลี่ยถ่วงน้ำหนัก และยอดคงเหลือ - ทางบริษัทชี้แจงรายละเอียดนโยบายการกำหนดราคาเป็นข้ออย่างละเอียด
<p>5. การเปิดเผยข้อมูลเกี่ยวกับรายการบัญชีที่เกิดกับบุคคลหรือกิจการที่เกี่ยวข้องกัน โดยรวมรายการที่มีลักษณะคล้ายคลึงกันได้ด้วยกัน</p>	<p>ธนาคารได้เปิดเผยว่า</p> <ul style="list-style-type: none"> - ธนาคารไม่มีการจ่ายผลประโยชน์อื่นแก่กรรมการและผู้บริหาร นอกเหนือจากผลประโยชน์ที่พึงจ่ายตามปกติ ซึ่งได้แก่ บำเหน็จกรรมการ เงินเดือนและโบนัส (ถ้ามี) ของผู้บริหาร รวมถึงใบสำคัญแสดงสิทธิ ทั้งนี้ ธนาคารได้แสดงจำนวนเงินที่ได้จ่ายค่าตอบแทนกรรมการดังกล่าวแล้ว

ตารางที่ 6.1.9 รายการที่เกี่ยวข้องกันของธนาคารกรุงไทย จำกัด (มหาชน)

การเปิดเผยรายการ	ธนาคารกรุงไทย จำกัด (มหาชน)
1. การเปิดเผยความสัมพันธ์ระหว่างบุคคลหรือกิจการที่เกี่ยวข้องกันในทุกกรณี	ธนาคารได้เปิดเผยรายชื่อบริษัทที่เกี่ยวข้องกัน โดยมีรายละเอียดของประเภทธุรกิจ ลักษณะความสัมพันธ์ ประเภทหลักทรัพย์ที่ลงทุน ร้อยละของหลักทรัพย์ที่ลงทุน จำนวนเงินลงทุน เงินปันผลของแต่ละบริษัท
2. การเปิดเผยข้อมูลเกี่ยวกับลักษณะของความสัมพันธ์ระหว่างบุคคลหรือกิจการที่เกี่ยวข้องกัน	ธนาคารได้เปิดเผยไว้ว่า “รายการต่อไปนี้เป็นรายการกับบุคคลหรือกิจการที่เกี่ยวข้องกัน”
3. การเปิดเผยรายการบัญชีในงวดบัญชีที่มีผลกระทบ (รายการที่มีสาระสำคัญ)	<p>ธนาคารได้แสดงรายการบัญชีที่มีสาระสำคัญโดยแบ่งรายละเอียดแต่ละรายการจำแนกเป็น 2 ประเภทกิจการ คือ</p> <ol style="list-style-type: none"> 1. บริษัทย่อย 2. บริษัทร่วม <p>ซึ่งได้มีการแสดงรายการบัญชีระหว่างงวดเป็นการอธิบายรายการ โดยละเอียดถึงการเกิดรายการ วันที่ทำรายการ จำนวนเงิน</p>
<p>4. การเปิดเผยประเภทและองค์ประกอบของรายการบัญชีระหว่างบุคคลหรือกิจการที่เกี่ยวข้องกัน</p> <p>4.1 ปริมาณของรายการค้า</p> <p>4.2 จำนวนเงินหรือร้อยละของยอดคงค้าง</p> <p>4.3 นโยบายการกำหนดราคา</p>	<ul style="list-style-type: none"> - มีการเปิดเผยมูลค่าของรายการบัญชีเป็นจำนวนเงิน - ธนาคารมียอดคงค้างในรายการเงินให้สินเชื่อและภาระผูกพัน โดยแสดงรายการแยกกัน ซึ่งแบ่งให้แก่พนักงานระดับผู้อำนวยการฝ่ายขึ้นไป กิจการและบริษัทย่อยซึ่งถือหุ้นรวมกันตั้งแต่ร้อยละ 10 ถึงร้อยละ 20 กิจการที่ธนาคารถือหุ้นจากการปรับโครงสร้างหนี้ตั้งแต่ร้อยละ 10 ขึ้นไป บริษัทย่อยและบริษัทร่วม รวมไปถึงกิจการที่เกี่ยวข้อง โดยแสดงยอดคงค้างและนโยบายการคิดต้นทุนการกู้ยืม อย่างชัดเจน - ทางธนาคารอธิบายนโยบายการกำหนดราคาในรายการบัญชีระหว่างงวดในแต่ละรายการนั้น

ตารางที่ 6.1.9 รายการที่เกี่ยวข้องกันของธนาคารกรุงไทย จำกัด (มหาชน) (ต่อ)

การเปิดเผยรายการ	ธนาคารกรุงไทย จำกัด (มหาชน)
5. การเปิดเผยข้อมูลเกี่ยวกับรายการบัญชีที่เกิดกับบุคคลหรือกิจการที่เกี่ยวข้องกัน โดยรวมรายการที่มีลักษณะคล้ายคลึงกันไว้ด้วยกัน	ธนาคารไม่มีรายการอื่นรวมถึงการจ่ายผลประโยชน์อื่นแก่กรรมการและผู้บริหาร

ตารางที่ 6.1.10 รายการที่เกี่ยวข้องกันของธนาคารไทยพาณิชย์ จำกัด (มหาชน)

การเปิดเผยรายการ	ธนาคารไทยพาณิชย์ จำกัด (มหาชน)
1. การเปิดเผยความสัมพันธ์ระหว่างบุคคลหรือกิจการที่เกี่ยวข้องกันในทุกกรณี	ธนาคารเปิดเผยรายชื่อบริษัทที่เกี่ยวข้องกัน โดยมีรายละเอียดของประเทศที่จดทะเบียนประเภทธุรกิจ ทุนชำระแล้ว สัดส่วนเงินลงทุน เงินลงทุนสุทธิ ลักษณะความสัมพันธ์ ประเภทหลักทรัพย์ที่ลงทุน สัดส่วนการถือหุ้น มูลค่าเงินลงทุน
2. การเปิดเผยข้อมูลเกี่ยวกับลักษณะของความสัมพันธ์ระหว่างบุคคลหรือกิจการที่เกี่ยวข้องกัน	ธนาคารได้เปิดเผยไว้ว่า “ธนาคารมีรายการกับกิจการหรือบุคคลที่เกี่ยวข้องกัน โดยการกำหนดอัตราดอกเบี้ยสำหรับเงินให้กู้ยืมแก่พนักงานตามจำนวนและเงื่อนไขที่กำหนดไว้ในโครงการสวัสดิการเป็นไปตามราคาที่กำหนดไว้ในข้อบังคับธนาคาร ส่วนการกำหนดอัตราดอกเบี้ยและการคิดราคาสำหรับรายการกับบุคคลที่เกี่ยวข้องกันที่นอกเหนือจากนี้เป็นไปตามการค้าปกติและมีเงื่อนไขเช่นเดียวกับลูกค้าทั่วไป”
3. การเปิดเผยรายการบัญชีในงวดบัญชีที่มีผลกระทบ (รายการที่มีสาระสำคัญ)	<p>ธนาคารได้แสดงรายการบัญชีที่มีสาระสำคัญในงบการเงินรวมและงบการเงินเฉพาะกิจการ โดยแบ่งเป็น 3 ประเภทกิจการ คือ</p> <ol style="list-style-type: none"> 1. บริษัทย่อย 2. บริษัทร่วม 3. ผู้ถือหุ้นรายใหญ่ <p>ซึ่งได้มีการแสดงรายการบัญชีระหว่างงวดโดยแยกรายได้และค่าใช้จ่ายในตารางอย่างชัดเจน</p>

ตารางที่ 6.1.10 รายการที่เกี่ยวข้องกันของธนาคารไทยพาณิชย์ จำกัด (มหาชน) (ต่อ)

การเปิดเผยรายการ	ธนาคารไทยพาณิชย์ จำกัด (มหาชน)
<p>4. การเปิดเผยประเภทและองค์ประกอบของรายการบัญชีระหว่างบุคคลหรือกิจการที่เกี่ยวข้องกัน</p> <p>4.1 ปริมาณของรายการค้า</p> <p>4.2 จำนวนเงินหรือร้อยละของยอดคงค้าง</p> <p>4.3 นโยบายการกำหนดราคา</p>	<ul style="list-style-type: none"> - มีการเปิดเผยมูลค่าของรายการบัญชีเป็นจำนวนเงิน - ธนาคารมียอดคงค้างในรายการเงินให้สินเชื่อ เงินฝากและภาระผูกพัน โดยแสดงรายการแยกกันเป็นรายชื่อบริษัทและจำนวนยอดคงค้าง ซึ่งแบ่งให้แก่ 6 ประเภทความสัมพันธ์ที่ธนาคารกำหนด คือ <ol style="list-style-type: none"> 1. บริษัทร่วม 2. บริษัทที่เกี่ยวข้องกัน (ถือหุ้นร้อยละ 10 ถึงไม่เกินร้อยละ 20) (ถือหุ้นจากการปรับโครงสร้างหนี้) (ถือหุ้นจากการปรับโครงสร้างหนี้ของบริษัทอื่น) 3. ผู้ถือหุ้นรายใหญ่ (ร้อยละ 10 ถึงไม่เกินร้อยละ 20) 4. บริษัทย่อยและบริษัทร่วมของผู้ถือหุ้นรายใหญ่ที่ยังไม่ได้รวมอยู่ในรายชื่อข้างต้น 5. กิจการที่ผู้บริหารหรือกรรมการหรือผู้ที่เกี่ยวข้องของบุคคลเหล่านี้มีอำนาจควบคุม 6. ผู้บริหารธนาคาร - ทางธนาคารอธิบายนโยบายการกำหนดราคาในส่วนแรกก่อนมีรายการระหว่างงวดบัญชี
<p>5. การเปิดเผยข้อมูลเกี่ยวกับรายการบัญชีที่เกิดกับบุคคลหรือกิจการที่เกี่ยวข้องกัน โดยรวมรายการที่มีลักษณะคล้ายคลึงกันไว้ด้วยกัน</p>	<p>ธนาคารได้เปิดเผยถึง</p> <ul style="list-style-type: none"> - ค่าตอบแทนพนักงานเกษียณอายุ ซึ่งให้เป็นไปตามข้อกำหนดของธนาคาร - ผลประโยชน์ที่จ่ายแก่กรรมการและผู้บริหาร ธนาคารไม่มีการจ่ายผลประโยชน์อื่นแก่กรรมการและผู้บริหารของธนาคารระดับผู้จัดการฝ่ายขึ้นไปนอกจากผลประโยชน์ที่พึงจ่ายตามปกติซึ่งได้แก่ ค่าเบี้ยประชุมและเงินรางวัลของกรรมการ เงินช่วยเหลือพิเศษรายเดือน เงินเดือน โบนัสและเงินช่วยเหลือค่าครองชีพของผู้บริหาร

ตารางที่ 6.1.11 รายการที่เกี่ยวข้องกันของธนาคารหลวงไทย จำกัด (มหาชน)

การเปิดเผยรายการ	ธนาคารหลวงไทย จำกัด (มหาชน)
1. การเปิดเผยความสัมพันธ์ระหว่างบุคคลหรือกิจการที่เกี่ยวข้องกันในทุกกรณี	ธนาคารได้เปิดเผยรายชื่อบริษัทที่เกี่ยวข้องกัน โดยมีรายละเอียดของประเภทธุรกิจ ลักษณะความสัมพันธ์ การจัดตั้งในประเทศ สัดส่วนการถือหุ้น เงินลงทุน ส่วนแบ่งกำไรขาดทุน เงินปันผล และข้อมูลทางการเงินโดยสรุปของแต่ละบริษัท
2. การเปิดเผยข้อมูลเกี่ยวกับลักษณะของความสัมพันธ์ระหว่างบุคคลหรือกิจการที่เกี่ยวข้องกัน	ธนาคารได้เปิดเผยไว้ว่า “ในระหว่างปี 25xx และ 25xx ธนาคารฯและบริษัทย่อยมีรายการธุรกิจที่สำคัญกับบุคคลและ/หรือกิจการที่เกี่ยวข้องกัน รายการธุรกิจดังกล่าวเป็นไปตามเงื่อนไขและเกณฑ์ทางการค้าตามปกติที่ตกลงกันระหว่างธนาคารฯ และบุคคลและ/หรือกิจการที่เกี่ยวข้องกันเหล่านั้น”
3. การเปิดเผยรายการบัญชีในงวดบัญชีที่มีผลกระทบ (รายการที่มีสาระสำคัญ)	<p>ธนาคารได้แสดงรายการบัญชีที่มีสาระสำคัญในงบการเงินรวมและงบการเงินเฉพาะกิจการ โดยแบ่งเป็น 3 ประเภทกิจการ คือ</p> <ol style="list-style-type: none"> 1. บริษัทย่อย 2. บริษัทร่วม 3. ผู้ถือหุ้นรายใหญ่ <p>ซึ่งได้มีการแสดงรายการบัญชีระหว่างงวดโดยแยกรายได้และค่าใช้จ่ายในตารางอย่างชัดเจน</p>

ตารางที่ 6.1.11 รายการที่เกี่ยวข้องกันของธนาคารนครหลวงไทย จำกัด (มหาชน) (ต่อ)

การเปิดเผยรายการ	ธนาคารนครหลวงไทย จำกัด (มหาชน)
<p>4. การเปิดเผยประเภทและองค์ประกอบของรายการบัญชีระหว่างบุคคลหรือกิจการที่เกี่ยวข้องกัน</p> <p>4.1 ปริมาณของรายการค้า</p> <p>4.2 จำนวนเงินหรือร้อยละของยอดคงค้าง</p> <p>4.3 นโยบายการกำหนดราคา</p>	<ul style="list-style-type: none"> - มีการเปิดเผยมูลค่าของรายการบัญชีเป็นจำนวนเงิน - ธนาคารมียอดคงค้างในรายการสินทรัพย์ หนี้สิน เงินให้สินเชื่อ เงินฝาก ภาระผูกพันที่แสดงรายการแยกกันซึ่งแบ่งเป็นบริษัทย่อย บริษัทร่วม ผู้ถือหุ้นใหญ่ กิจการที่เกี่ยวข้อง โดยแสดงรายละเอียดเป็นรายชื่อบริษัท ยอดคงค้างถัวเฉลี่ย และอัตราดอกเบี้ย - ทางธนาคารได้แสดงรายละเอียดของนโยบายการกำหนดราคาประกอบในตารางรายการบัญชีระหว่างงวดแต่ละรายการ
<p>5. การเปิดเผยข้อมูลเกี่ยวกับรายการบัญชีที่เกิดกับบุคคลหรือกิจการที่เกี่ยวข้องกัน โดยรวมรายการที่มีลักษณะคล้ายคลึงกันได้ด้วยกัน</p>	<p>ธนาคารได้เปิดเผยถึง</p> <ul style="list-style-type: none"> - ค่าตอบแทนกรรมการ เป็นผลประโยชน์ที่จ่ายให้แก่กรรมการของธนาคารฯและบริษัทย่อยตามมาตรา 90 ของพระราชบัญญัติบริษัทมหาชนจำกัด โดยไม่รวมเงินเดือนและผลประโยชน์ที่เกี่ยวข้องที่จ่ายให้กับกรรมการซึ่งดำรงตำแหน่งเป็นผู้บริหารของธนาคารฯและบริษัทย่อย - กองทุนสำรองเลี้ยงชีพ ขึ้นอยู่กับจำนวนปีที่ทำงาน และจะจ่ายให้กับพนักงานในกรณีที่ตาย ลาออกจากงานหรือเลิกกิจการตามระเบียบว่าด้วยกองทุนดังกล่าว

ตารางที่ 6.1.12 รายการที่เกี่ยวข้องกันของธนาคารทหารไทย จำกัด (มหาชน)

การเปิดเผยรายการ	ธนาคารทหารไทย จำกัด (มหาชน)
1. การเปิดเผยความสัมพันธ์ระหว่างบุคคลหรือกิจการที่เกี่ยวข้องกันในทุกกรณี	ธนาคารได้เปิดเผยรายชื่อบริษัทที่เกี่ยวข้องกัน โดยมีรายละเอียดของประเภทธุรกิจ ลักษณะความสัมพันธ์ ประเทศที่จัดตั้ง ประเภทหลักทรัพย์ที่ลงทุน สัดส่วนการเป็นเจ้าของ เงินลงทุน ส่วนแบ่งกำไรขาดทุน เงินปันผล และข้อมูลทางการเงินโดยสรุปของแต่ละบริษัท
2. การเปิดเผยข้อมูลเกี่ยวกับลักษณะของความสัมพันธ์ระหว่างบุคคลหรือกิจการที่เกี่ยวข้องกัน	<p>ธนาคารได้เปิดเผยไว้ว่า “บุคคลหรือกิจการที่เกี่ยวข้องกัน ได้แก่ บุคคลหรือกิจการต่างๆที่มีความเกี่ยวข้องกับกลุ่มธนาคารและธนาคาร โดยการมีผู้ถือหุ้นร่วมกันหรือมีกรรมกรร่วมกัน” บุคคลหรือกิจการที่เกี่ยวข้องกัน และมีตารางแสดงความสัมพันธ์อย่างชัดเจน ได้แก่</p> <ol style="list-style-type: none"> 1. ผู้ถือหุ้นรายใหญ่ที่ถือหุ้นเกินกว่าร้อยละ 10 ของทุนชำระแล้วของธนาคาร และบริษัทที่เกี่ยวข้องกันของผู้ถือหุ้นรายใหญ่ 2. กิจการที่ธนาคารมีอำนาจควบคุม 3. กิจการที่ธนาคารมีอิทธิพลอย่างเป็นสาระสำคัญ 4. กิจการที่ธนาคารเป็นผู้ถือหุ้นและผู้บริหารของธนาคารเป็นกรรมการที่มีอำนาจควบคุม หรือมีอิทธิพลอย่างเป็นสาระสำคัญ 5. กิจการที่ผู้บริหารของธนาคารเข้าไปถือหุ้นหรือเป็นกรรมการที่มีอำนาจควบคุมหรือมีอิทธิพลอย่างเป็นสาระสำคัญ 6. พนักงานระดับผู้จัดการฝ่ายขึ้นไปและกรรมการของธนาคาร

ตารางที่ 6.1.12 รายการที่เกี่ยวข้องกันของธนาคารทหารไทย จำกัด (มหาชน) (ต่อ)

การเปิดเผยรายการ	ธนาคารทหารไทย จำกัด (มหาชน)
3. การเปิดเผยรายการบัญชีในงวดบัญชีที่มีผลกระทบ (รายการที่มีสาระสำคัญ)	<p>ธนาคารได้แสดงรายการบัญชีที่มีสาระสำคัญในงบการเงินรวมและงบการเงินเฉพาะกิจการ โดยแบ่งเป็น 3 ประเภทกิจการ คือ</p> <ol style="list-style-type: none"> 1. บริษัทย่อย 2. บริษัทร่วม 3. ผู้ถือหุ้นรายใหญ่ <p>ซึ่งได้มีการแสดงรายการบัญชีระหว่างงวดโดยแยกสินทรัพย์ หนี้สิน รายได้และค่าใช้จ่ายในตารางอย่างชัดเจน</p>
<p>4. การเปิดเผยประเภทและองค์ประกอบของรายการบัญชีระหว่างบุคคลหรือกิจการที่เกี่ยวข้องกัน</p> <p>4.1 ปริมาณของรายการค้า</p> <p>4.2 จำนวนเงินหรือร้อยละของยอดคงค้าง</p> <p>4.3 นโยบายการกำหนดราคา</p>	<ul style="list-style-type: none"> - มีการเปิดเผยมูลค่าของรายการบัญชีเป็นจำนวนเงิน - ธนาคารมียอดคงค้างในรายการเงินให้สินเชื่อและดอกเบี้ยค้างรับ ค่าเพื่อหนี้สงสัยจะสูญ สินทรัพย์อื่น เงินฝาก หนี้สินอื่น ภาระผูกพัน รายได้และค่าใช้จ่ายที่แสดงรายการแยกกันซึ่งแบ่งเป็น 6 กลุ่มความสัมพันธ์ของบุคคลหรือกิจการที่เกี่ยวข้องกัน โดยแสดงรายละเอียดเป็นรายชื่อบริษัทและยอดคงค้าง - ทางธนาคารได้แสดงรายละเอียดของนโยบายการกำหนดราคาและอัตราดอกเบี้ยแต่ละรายการอย่างละเอียด

ตารางที่ 6.1.12 รายการที่เกี่ยวข้องกันของธนาคารทหารไทย จำกัด (มหาชน) (ต่อ)

การเปิดเผยรายการ	ธนาคารทหารไทย จำกัด (มหาชน)
<p>5. การเปิดเผยข้อมูลเกี่ยวกับรายการบัญชีที่เกิดขึ้นกับบุคคลหรือกิจการที่เกี่ยวข้องกัน โดยรวมรายการที่มีลักษณะคล้ายคลึงกันไว้ด้วยกัน</p>	<p>ธนาคารได้เปิดเผยถึง</p> <ul style="list-style-type: none"> - ผลประโยชน์อื่นที่จ่ายแก่กรรมการและผู้บริหาร กรรมการและผู้บริหารของธนาคารตั้งแต่ระดับผู้จัดการฝ่ายขึ้นไป มิได้รับผลประโยชน์อื่นใดจากธนาคารทั้งที่เป็นตัวเงินและไม่เป็นตัวเงินนอกเหนือจากผลประโยชน์ที่พึงได้รับตามปกติ ซึ่งได้แก่ ค่าตอบแทนกรรมการรายเดือน เบี้ยประชุม เงินเดือน และ โบนัส ทั้งนี้ กรรมการที่เป็นผู้บริหารของธนาคารและกรรมการผู้แทนของ DBS Bank Ltd., Singapore ไม่ได้รับค่าตอบแทนกรรมการตามหลักเกณฑ์ของธนาคารต้นสังกัด นอกจากนี้ กรรมการที่พำนักอยู่ต่างประเทศสามารถเบิกค่าเดินทางและค่าที่พักในการเดินทางมาปฏิบัติหน้าที่ในธุรกิจของธนาคารได้ตามที่จ่ายจริง สำหรับผู้บริหารที่เป็นชาวต่างชาติ ได้รับผลประโยชน์เพิ่มเติม ได้แก่ ค่าเช่าบ้าน รวม ค่าน้ำ ค่าไฟ ค่าโทรศัพท์และค่าเดินทางกลับไปเยี่ยมบ้านตามหลักเกณฑ์ที่กำหนด - สัญญาที่ทำกับบุคคลหรือกิจการที่เกี่ยวข้องกัน ธนาคารได้แสดงข้อกำหนด เงื่อนไข และรายละเอียดของสัญญาอย่างชัดเจน

ตารางที่ 6.1.13 รายการที่เกี่ยวข้องกันของบริษัท ทูมธนาชาติ จำกัด (มหาชน)

การเปิดเผยรายการ	บริษัท ทูมธนาชาติ จำกัด (มหาชน)
1. การเปิดเผยความสัมพันธ์ระหว่างบุคคลหรือกิจการที่เกี่ยวข้องกันในทุกกรณี	บริษัทได้เปิดเผยรายชื่อบริษัทที่เกี่ยวข้องกัน โดยมีรายละเอียดของประเภทธุรกิจ ลักษณะความสัมพันธ์ทั้งทางตรงและทางอ้อม อัตราการถือหุ้นทั้งทางตรงและทางอ้อม จำนวนหุ้น งบการเงินและข้อมูลทางการเงินโดยสรุปของแต่ละบริษัท
2. การเปิดเผยข้อมูลเกี่ยวกับลักษณะของความสัมพันธ์ระหว่างบุคคลหรือกิจการที่เกี่ยวข้องกัน	บริษัทได้เปิดเผยไว้ว่า “ในระหว่างปี 25xx และ 25xx บริษัทฯ และบริษัทย่อยมีรายการธุรกิจที่สำคัญกับบุคคลหรือกิจการที่เกี่ยวข้องกัน รายการธุรกิจดังกล่าวเป็นไปตามเงื่อนไขทางการค้าและเกณฑ์ตามสัญญาระหว่างบริษัทฯ บริษัทย่อยและบริษัทเหล่านั้นและเป็นไปตามปกติธุรกิจ”
3. การเปิดเผยรายการบัญชีในงวดบัญชีที่มีผลกระทบ (รายการที่มีสาระสำคัญ)	<p>บริษัทได้แสดงรายการบัญชีที่มีสาระสำคัญในงบการเงินรวมและงบการเงินเฉพาะกิจการ โดยแบ่งเป็น 3 ประเภทกิจการ คือ</p> <ol style="list-style-type: none"> 1. บริษัทย่อย 2. บริษัทร่วม 3. บริษัทที่เกี่ยวข้องกัน <p>ซึ่งได้มีการแสดงรายการบัญชีระหว่างงวดโดยแยกรายได้และค่าใช้จ่ายในตารางอย่างชัดเจน</p>

ตารางที่ 6.1.13 รายการที่เกี่ยวข้องกันของบริษัท ทูนครนชาติ จำกัด (มหาชน) (ต่อ)

การเปิดเผยรายการ	บริษัท ทูนครนชาติ จำกัด (มหาชน)
<p>4. การเปิดเผยประเภทและองค์ประกอบของรายการบัญชีระหว่างบุคคลหรือกิจการที่เกี่ยวข้องกัน</p> <p>4.1 ปริมาณของรายการค้า</p> <p>4.2 จำนวนเงินหรือร้อยละของยอดคงค้าง</p> <p>4.3 นโยบายการกำหนดราคา</p>	<p>- มีการเปิดเผยมูลค่าของรายการบัญชีเป็นจำนวนเงิน</p> <p>- บริษัทมียอดคงค้างในรายการระหว่างธนาคารและตลาดเงิน (สินทรัพย์และหนี้สิน) เงินลงทุนในตราสารหนี้เงินให้สินเชื่อ เงินฝาก เงินกู้ยืมและหุ้นกู้ ซึ่งได้แสดงด้วยยอดถัวเฉลี่ยจากยอดคงค้าง ณ วันสิ้นเดือน ทั้งนี้กรณีที่มียอดคงค้างเกิน 500 ล้านบาท ทางบริษัทได้แสดงรายชื่อบริษัทที่เกี่ยวข้องดังกล่าวอย่างละเอียด และแยกแสดงรายการที่เกี่ยวข้องกันของพนักงานระดับชั้นบริหารตั้งแต่ผู้จัดการฝ่ายขึ้นไปออกจากกัน</p> <p>- ทางบริษัทได้แสดงรายละเอียดของนโยบายการกำหนดราคาและอัตราดอกเบี้ยแต่ละรายการอย่างละเอียดในตารางเดียวกับรายการบัญชี</p>
<p>5. การเปิดเผยข้อมูลเกี่ยวกับรายการบัญชีที่เกิดกับบุคคลหรือกิจการที่เกี่ยวข้องกัน โดยรวมรายการที่มีลักษณะคล้ายคลึงกันได้ด้วยกัน</p>	<p>บริษัทได้เปิดเผยถึง</p> <p>- ค่าตอบแทนผู้บริหารสำคัญ ในระหว่างปี 25xx บริษัทฯและบริษัทย่อยได้จ่ายเงินเดือน ค่าเบี้ยประชุม และบำเหน็จให้แก่ผู้บริหารสำคัญรวมถึงกรรมการของบริษัทฯและบริษัทย่อยรวมเป็นจำนวน xxx ล้านบาท (งบการเงินเฉพาะบริษัทฯ : xx ล้านบาท)</p>

ตารางที่ 6.1.14 รายการที่เกี่ยวข้องกันของบริษัท สหวิริยาสตีลอินดัสตรี จำกัด (มหาชน)

การเปิดเผยรายการ	บริษัท สหวิริยาสตีลอินดัสตรี จำกัด (มหาชน)
1. การเปิดเผยความสัมพันธ์ระหว่างบุคคลหรือกิจการที่เกี่ยวข้องกันในทุกกรณี	บริษัทได้เปิดเผยรายชื่อบริษัทที่เกี่ยวข้องกัน โดยมีรายละเอียดของประเภทธุรกิจ ลักษณะความสัมพันธ์ ประเทศที่จัดตั้งธุรกิจ อัตราการถือหุ้นร้อยละการถือหุ้น ร้อยละของสินทรัพย์และรายได้ที่รวมอยู่
2. การเปิดเผยข้อมูลเกี่ยวกับลักษณะของความสัมพันธ์ระหว่างบุคคลหรือกิจการที่เกี่ยวข้องกัน	บริษัทได้เปิดเผยไว้ว่า “ในระหว่างปี บริษัทฯและบริษัทย่อยมีรายการธุรกิจที่สำคัญกับบุคคลหรือกิจการที่เกี่ยวข้องกัน รายการธุรกิจดังกล่าวเป็นไปตามเงื่อนไขทางการค้าและเกณฑ์ตามที่ตกลงกันระหว่างบริษัทฯและบริษัทเหล่านั้น” ซึ่งได้แสดงตารางลักษณะความสัมพันธ์ประกอบอย่างละเอียด
3. การเปิดเผยรายการบัญชีในงวดบัญชีที่มีผลกระทบ (รายการที่มีสาระสำคัญ)	<p>บริษัทได้แสดงรายการบัญชีที่มีสาระสำคัญในงบการเงินรวมและงบการเงินเฉพาะกิจการ โดยแบ่งเป็น 2 ประเภทกิจการ คือ</p> <ol style="list-style-type: none"> 1. บริษัทย่อย 2. บริษัทที่เกี่ยวข้องกัน <p>ซึ่งได้มีการแสดงรายการบัญชีระหว่างงวดโดยแยกรายได้และค่าใช้จ่ายเป็นรายบริษัทในตารางดังนี้</p> <ul style="list-style-type: none"> - รายได้จากการขาย - รายได้จากการให้บริการ - รายได้อื่น - ซื้อสินค้าและบริการ - ซื้อวัตถุดิบ - ค่าใช้จ่ายในการขายและบริหาร

ตารางที่ 6.1.14 รายการที่เกี่ยวข้องกันของบริษัท สหวิริยาสตีลอินดัสตรี จำกัด (มหาชน) (ต่อ)

การเปิดเผยรายการ	บริษัท สหวิริยาสตีลอินดัสตรี จำกัด (มหาชน)
<p>4. การเปิดเผยประเภทและองค์ประกอบของรายการบัญชีระหว่างบุคคลหรือกิจการที่เกี่ยวข้องกัน</p> <p>4.1 ปริมาณของรายการค้า</p> <p>4.2 จำนวนเงินหรือร้อยละของยอดคงค้าง</p> <p>4.3 นโยบายการกำหนดราคา</p>	<ul style="list-style-type: none"> - มีการเปิดเผยมูลค่าของรายการบัญชีเป็นจำนวนเงิน - บริษัทมียอดคงค้างในรายการลูกหนี้ รายได้ค้างรับ เงินปันผลค้างรับ เจ้าหนี้และเงินปันผลค้างจ่าย ซึ่งทางบริษัทได้แสดงรายชื่อบริษัทที่เกี่ยวข้องดังกล่าวอย่างละเอียด - ทางบริษัทได้แสดงรายละเอียดของนโยบายการกำหนดราคาแต่ละรายการอย่างละเอียด
<p>5. การเปิดเผยข้อมูลเกี่ยวกับรายการบัญชีที่เกิดกับบุคคลหรือกิจการที่เกี่ยวข้องกัน โดยรวมรายการที่มีลักษณะคล้ายคลึงกันได้ด้วยกัน</p>	<p>บริษัทได้เปิดเผยถึง</p> <ul style="list-style-type: none"> - ค่าตอบแทนผู้บริหารและผู้บริหาร ปี 25xx บริษัทฯ และบริษัทย่อยจ่ายเงินเดือน ค่าเบี้ยประชุมและเงินบำเหน็จให้แก่กรรมการและผู้บริหารเป็นจำนวนเงินรวม xx ล้านบาท (เฉพาะของบริษัทฯ: xx ล้านบาท) - การค้าประกันกับบริษัทย่อย บริษัทฯ มีภาระผูกพันเกี่ยวกับการค้าประกันวงเงินสินเชื่อที่ได้รับจากธนาคารให้แก่บริษัทย่อยแห่งหนึ่งเป็นจำนวนรวม xx ล้านบาท โดยทั่วไปการค้าประกันดังกล่าวจะมีผลอยู่ตราบเท่าที่ภาระหนี้สินจากการค้าประกันยังไม่ได้ชำระ โดยบริษัทย่อย บริษัทฯ ไม่มีการคิดค่าธรรมเนียมสำหรับการค้าประกันดังกล่าว

ตารางที่ 6.1.15 รายการที่เกี่ยวข้องกันของบริษัท อะโรเมติกส์ (ประเทศไทย) จำกัด (มหาชน)

การเปิดเผยรายการ	บริษัท อะโรเมติกส์ (ประเทศไทย) จำกัด (มหาชน)
1. การเปิดเผยความสัมพันธ์ระหว่างบุคคลหรือกิจการที่เกี่ยวข้องกันในทุกกรณี	บริษัทได้เปิดเผยรายชื่อบริษัทที่เกี่ยวข้องกันเฉพาะเพียงรายชื่อของบริษัทในส่วนของรายการบัญชีระหว่างงวดเท่านั้น
2. การเปิดเผยข้อมูลเกี่ยวกับลักษณะของความสัมพันธ์ระหว่างบุคคลหรือกิจการที่เกี่ยวข้องกัน	บริษัทได้เปิดเผยไว้ว่า “บุคคลหรือกิจการที่เกี่ยวข้องกันได้แก่บุคคลหรือกิจการต่าง ๆ ที่มีความเกี่ยวข้องกับบริษัท โดยการมีผู้ถือหุ้นร่วมกันหรือมีกรรมกรร่วมกัน รายการบัญชีระหว่างบุคคลหรือกิจการที่เกี่ยวข้องกันได้กำหนดขึ้นโดยใช้ราคาตลาดหรือในราคาที่ตกลงกันตามสัญญาหากไม่มีราคาตลาดรองรับ” แต่ทางบริษัทไม่มีการแสดงรายละเอียดของลักษณะความสัมพันธ์ระหว่างบุคคลหรือกิจการที่เกี่ยวข้องกันอย่างชัดเจนไว้
3. การเปิดเผยรายการบัญชีในงวดบัญชีที่มีผลกระทบ (รายการที่มีสาระสำคัญ)	<p>บริษัทได้แสดงรายการบัญชีที่มีสาระสำคัญโดยมีการแสดงรายการแยกการรายได้และค่าใช้จ่ายซึ่งแสดงรายละเอียดแต่ละรายการเป็นรายชื่อบริษัทในตารางดังนี้</p> <ul style="list-style-type: none"> - ขายผลิตภัณฑ์ ขายอุปกรณ์ - รายได้ค่าเช่าที่ดิน - รายได้ค่าบริการโครงการ - ซื้อวัตถุดิบและสาธารณูปโภค - ค่าเช่าสำนักงานและค่าใช้จ่ายอื่น - ดอกเบี้ยจ่าย - ซื้อที่ดิน

ตารางที่ 6.1.15 รายการที่เกี่ยวข้องกันของบริษัท อะโรเมติกส์ (ประเทศไทย) จำกัด (มหาชน) (ต่อ)

การเปิดเผยรายการ	บริษัท อะโรเมติกส์ (ประเทศไทย) จำกัด (มหาชน)
<p>4. การเปิดเผยประเภทและองค์ประกอบของรายการบัญชีระหว่างบุคคลหรือกิจการที่เกี่ยวข้องกัน</p> <p>4.1 ปริมาณของรายการค้า</p> <p>4.2 จำนวนเงินหรือร้อยละของยอดคงค้าง</p> <p>4.3 นโยบายการกำหนดราคา</p>	<ul style="list-style-type: none"> - มีการเปิดเผยมูลค่าของรายการบัญชีเป็นจำนวนเงิน - บริษัทมียอดคงค้างในรายการลูกหนี้ เงินจ่ายล่วงหน้า เจ้าหนี้ เจ้าหนี้อื่น รายได้รับล่วงหน้า เงินกู้ยืม และเงินกู้ค้ำยสิทธิจากผู้ถือหุ้นซึ่งทางบริษัทได้แสดงรายการเป็นรายชื่อบริษัทที่เกี่ยวข้องดังกล่าว - ทางบริษัทได้แสดงรายละเอียดของนโยบายการกำหนดราคาแต่ละรายการอย่างละเอียด
<p>5. การเปิดเผยข้อมูลเกี่ยวกับรายการบัญชีที่เกิดกับบุคคลหรือกิจการที่เกี่ยวข้องกัน โดยรวมรายการที่มีลักษณะคล้ายคลึงกันได้ด้วยกัน</p>	<p>บริษัทได้เปิดเผยถึง</p> <ul style="list-style-type: none"> - ค่าตอบแทนกรรมการ บริษัทมีการจ่ายค่าตอบแทนกรรมการทุกปี - สัญญาที่สำคัญกับกิจการที่เกี่ยวข้องกัน ซึ่งบริษัทได้แสดงรายละเอียด ดังนี้ <p>สัญญาซื้อที่ดิน เพื่อขยายโรงงาน</p> <p>สัญญาสนับสนุนจากผู้ถือหุ้น เป็นการให้ความสนับสนุนทางการเงินกับผู้ถือหุ้นหลัก</p> <p>สัญญาสนับสนุนแก่บริษัทร่วม เจือปนใจของเงินกู้ได้กำหนดให้ผู้ถือหุ้นต้องจัดทำสัญญาสนับสนุนแก่บริษัทร่วม</p> <p>สัญญาเช่าอาคารสำนักงาน ต้องจ่ายค่าเช่าและค่าบริการเป็นรายเดือน</p> <p>โดยบริษัทมีการให้รายละเอียดของจำนวนเงินและข้อกำหนดต่างๆ ของสัญญาไว้</p>

ตารางที่ 6.1.16 รายการที่เกี่ยวข้องกันของบริษัท ปตท. เคมิคอล จำกัด (มหาชน)

การเปิดเผยรายการ	บริษัท ปตท. เคมิคอล จำกัด (มหาชน)
1. การเปิดเผยความสัมพันธ์ระหว่างบุคคลหรือกิจการที่เกี่ยวข้องกันในทุกกรณี	บริษัทได้เปิดเผยรายชื่อบริษัทที่เกี่ยวข้องกัน โดยแสดงรายละเอียดของประเภทธุรกิจ ลักษณะความสัมพันธ์ อัตราร้อยละของการถือหุ้น Tunชำระแล้ว สัดส่วนเงินลงทุน เงินลงทุน
2. การเปิดเผยข้อมูลเกี่ยวกับลักษณะของความสัมพันธ์ระหว่างบุคคลหรือกิจการที่เกี่ยวข้องกัน	บริษัทได้เปิดเผยไว้ว่า “ในระหว่างปี 25xx และ 25xx บริษัทฯ มีรายการธุรกิจที่สำคัญกับบริษัทที่เกี่ยวข้องกัน (เกี่ยวข้องกัน โดยการมีผู้ถือหุ้นและหรือมีกรรมการร่วมกัน) ซึ่งส่วนใหญ่เป็นการขายและซื้อสินค้า และการให้บริการ รายการธุรกิจดังกล่าวกำหนดขึ้นโดยใช้ราคาตลาดหรือเป็นไปตามเงื่อนไขและเกณฑ์ที่ตกลงร่วมกัน ตามสัญญาระหว่างบริษัทฯ และบริษัทเหล่านั้นหากไม่มีราคาตลาดรองรับ” ซึ่งทางบริษัทได้แสดงรายละเอียดของลักษณะความสัมพันธ์ระหว่างบุคคลหรือกิจการที่เกี่ยวข้องกันอย่างชัดเจนไว้ในตารางแสดงรายการบัญชีระหว่างงวด
3. การเปิดเผยรายการบัญชีในงวดบัญชีที่มีผลกระทบ (รายการที่มีสาระสำคัญ)	<p>บริษัทได้แสดงรายการบัญชีที่มีสาระสำคัญ โดยแยกแสดงรายการในงบการเงินรวมและงบการเงินเฉพาะกิจการออกจากกัน ซึ่งแสดงรายการในตารางของแต่ละบริษัท โดยให้รายละเอียดของลักษณะความสัมพันธ์และรายการบัญชีที่เกิดขึ้นประกอบกัน ทั้งนี้ รายการที่เกิดขึ้นส่วนใหญ่ มีดังนี้</p> <ul style="list-style-type: none"> - ลูกหนี้การค้า และลูกหนี้อื่น - รายได้จากการขายผลิตภัณฑ์ - รายได้อื่น - ค่าใช้จ่ายอื่น - เจ้าหนี้การค้า และเจ้าหนี้อื่น - รายได้ค่าบริการ - ชื่อวัตถุดิบ สารเคมี และอื่น ๆ

ตารางที่ 6.1.16 รายการที่เกี่ยวข้องกันของบริษัท ปตท. เคมิคอล จำกัด (มหาชน) (ต่อ)

การเปิดเผยรายการ	บริษัท ปตท. เคมิคอล จำกัด (มหาชน)
<p>4. การเปิดเผยประเภทและองค์ประกอบของรายการบัญชีระหว่างบุคคลหรือกิจการที่เกี่ยวข้องกัน</p> <p>4.1 ปริมาณของรายการค้า</p> <p>4.2 จำนวนเงินหรือร้อยละของยอดคงค้าง</p> <p>4.3 นโยบายการกำหนดราคา</p>	<ul style="list-style-type: none"> - มีการเปิดเผยมูลค่าของรายการบัญชีเป็นจำนวนเงิน - บริษัทมียอดคงค้างในรายการลูกหนี้ที่เกี่ยวข้องกันซึ่งทางบริษัทมีการจัดลูกหนี้ดังกล่าว สำหรับรายการเงินให้กู้ยืมมีการแบ่งระยะสั้นและระยะยาวโดยมีรายละเอียดประกอบรายการ - ทางธนาคารได้แสดงรายละเอียดของนโยบายการกำหนดราคาแต่ละรายการอย่างละเอียด
<p>5. การเปิดเผยข้อมูลเกี่ยวกับรายการบัญชีที่เกิดกับบุคคลหรือกิจการที่เกี่ยวข้องกัน โดยรวมรายการที่มีลักษณะคล้ายคลึงกันไว้ด้วยกัน</p>	<p>บริษัทได้เปิดเผยถึง</p> <ul style="list-style-type: none"> - กองทุนเงินสะสมพนักงานประเภท ซึ่งผลประโยชน์จะจ่ายให้แก่พนักงานเมื่อพนักงานนั้นครบเกษียณ ถึงแก่กรรมหรือลาออก ในอัตราต่าง ๆ ของเงินเดือนของพนักงานตามอายุการทำงานบวกดอกเบี่ย - สัญญาระยะยาวที่สำคัญกับกิจการที่เกี่ยวข้องกัน เช่น สัญญาซื้อขายผลิตภัณฑ์ <p>สัญญาซื้อขายวัตถุดิบและก๊าซเชื้อเพลิง สัญญาซื้อขายสาธารณูปการ</p> <ul style="list-style-type: none"> - ภาระผูกพันและหนี้สินที่อาจเกิดขึ้น <p>ทั้งนี้ บริษัทมีการให้รายละเอียดของรายการ ข้อกำหนด เงื่อนไขและจำนวนเงินของสัญญาและภาระผูกพันที่อาจเกิดขึ้นไว้อย่างละเอียด</p>

ตารางที่ 6.1.17 รายการที่เกี่ยวข้องกันของบริษัท ไทยพลาสติกและเคมีภัณฑ์ จำกัด (มหาชน)

การเปิดเผยรายการ	บริษัท ไทยพลาสติกและเคมีภัณฑ์ จำกัด (มหาชน)
1. การเปิดเผยความสัมพันธ์ระหว่างบุคคลหรือกิจการที่เกี่ยวข้องกันในทุกกรณี	บริษัทได้เปิดเผยรายชื่อบริษัทที่เกี่ยวข้องกัน โดยแสดงรายละเอียดของการเกี่ยวข้องกันทางตรงและทางอ้อม ประเภทธุรกิจ ลักษณะความสัมพันธ์ ประเทศที่จัดตั้ง อัตราร้อยละของการถือหุ้น
2. การเปิดเผยข้อมูลเกี่ยวกับลักษณะของความสัมพันธ์ระหว่างบุคคลหรือกิจการที่เกี่ยวข้องกัน	บริษัทได้เปิดเผยไว้ว่า “บุคคลหรือกิจการที่เกี่ยวข้องกันได้แก่บุคคลหรือกิจการต่างๆ ที่มีความเกี่ยวข้องกับกลุ่มบริษัทและบริษัท โดยการมีผู้ถือหุ้นร่วมกันหรือมีกรรมกรร่วมกัน รายการบัญชีระหว่างบุคคลหรือกิจการที่เกี่ยวข้องกันได้กำหนดขึ้นโดยใช้ราคาตลาดหรือในราคาที่ตกลงกันตามสัญญาหากไม่มีราคาตลาดรองรับ” ซึ่งบริษัทได้แสดงรายละเอียดของลักษณะความสัมพันธ์ระหว่างบุคคลหรือกิจการที่เกี่ยวข้องกันอย่างชัดเจน
3. การเปิดเผยรายการบัญชีในงวดบัญชีที่มีผลกระทบ (รายการที่มีสาระสำคัญ)	<p>บริษัทได้แสดงรายการบัญชีที่มีสาระสำคัญ โดยแยกแสดงรายการในงบการเงินรวมและงบการเงินเฉพาะกิจการ ซึ่งแสดงรายการ โดยแบ่งตามลักษณะความสัมพันธ์เป็น 3 กลุ่ม ดังนี้</p> <ul style="list-style-type: none"> - บริษัทย่อย - บริษัทร่วม - กิจการที่เกี่ยวข้องกันอื่น <p>ทั้งนี้ บริษัทได้ชี้แจงรายละเอียดของแต่ละรายการประกอบท้ายตารางรายการบัญชีดังกล่าว</p>

ตารางที่ 6.1.17 รายการที่เกี่ยวข้องกันของบริษัท ไทยพลาสติกและเคมีภัณฑ์ จำกัด (มหาชน) (ต่อ)

การเปิดเผยรายการ	บริษัท ไทยพลาสติกและเคมีภัณฑ์ จำกัด (มหาชน)
<p>4. การเปิดเผยประเภทและองค์ประกอบของรายการบัญชีระหว่างบุคคลหรือกิจการที่เกี่ยวข้องกัน</p> <p>4.1 ปริมาณของรายการค้า</p> <p>4.2 จำนวนเงินหรือร้อยละของยอดคงค้าง</p> <p>4.3 นโยบายการกำหนดราคา</p>	<ul style="list-style-type: none"> - มีการเปิดเผยมูลค่าของรายการบัญชีเป็นจำนวนเงิน - บริษัทมียอดคงค้างในรายการลูกหนี้การค้า ลูกหนี้อื่น เงินให้กู้ยืม เจ้าหนี้การค้า เจ้าหนี้อื่น เงินกู้ยืม และหนี้สินที่อาจจะเกิดขึ้นจากการค้าประกัน ซึ่งบริษัทแสดงรายการตามรายชื่อบริษัท โดยแสดงแยกรายการระหว่างบริษัทย่อย บริษัทร่วมและบริษัทที่เกี่ยวข้องกัน ทั้งนี้ บริษัทมีรายการเคลื่อนไหวของเงินให้กู้ยืมและเงินกู้ยืมประกอบทำรายการ - ทางบริษัทได้แสดงรายละเอียดของนโยบายการกำหนดราคาแต่ละรายการอย่างละเอียด
<p>5. การเปิดเผยข้อมูลเกี่ยวกับรายการบัญชีที่เกิดกับบุคคลหรือกิจการที่เกี่ยวข้องกัน โดยรวมรายการที่มีลักษณะคล้ายคลึงกันได้ด้วยกัน</p>	<p>บริษัทได้เปิดเผยถึง</p> <ul style="list-style-type: none"> - ค่าตอบแทนกรรมการ เนื่องจากเป็นผลประโยชน์ที่จ่ายให้แก่กรรมการของบริษัทตามมาตรา 90 ของพระราชบัญญัติบริษัทมหาชนจำกัด พ.ศ. 2535 ซึ่งบริษัทได้จ่ายทุกปีและได้เปิดเผยในรายการบัญชีที่มีสาระสำคัญระหว่างงวดแล้ว - สัญญาสำคัญกับกิจการที่เกี่ยวข้องกัน <p>บริษัทได้เปิดเผยรายละเอียดของสัญญาซึ่งประกอบไปด้วยเงื่อนไข ที่มาของรายการ จำนวนเงิน จำนวนปี และปีที่สิ้นสุดของสัญญาโดยละเอียด</p>

ตารางที่ 6.1.18 รายการที่เกี่ยวข้องกันของบริษัท ปูนซิเมนต์ไทย จำกัด (มหาชน)

การเปิดเผยรายการ	บริษัท ปูนซิเมนต์ไทย จำกัด (มหาชน)
1. การเปิดเผยความสัมพันธ์ระหว่างบุคคลหรือกิจการที่เกี่ยวข้องกันในทุกกรณี	บริษัทได้เปิดเผยรายชื่อบริษัทที่เกี่ยวข้องกัน โดยแสดงรายละเอียดของประเภทธุรกิจหลักที่ดำเนินการ ลักษณะความสัมพันธ์ ประเทศที่จัดตั้ง สัดส่วนการถือหุ้น เงินลงทุน เงินปันผล งบการเงินโดยย่อของบริษัทย่อยที่มีสาระสำคัญ
2. การเปิดเผยข้อมูลเกี่ยวกับลักษณะของความสัมพันธ์ระหว่างบุคคลหรือกิจการที่เกี่ยวข้องกัน	บริษัทได้เปิดเผยไว้ว่า “บุคคลหรือกิจการที่เกี่ยวข้องกัน ได้แก่ บุคคลหรือกิจการต่างๆ ที่มีความเกี่ยวข้องกับกลุ่มบริษัทและบริษัทต่างๆ โดยการมีผู้ถือหุ้นร่วมกันหรือมีกรรมกรร่วมกัน รายการบัญชีระหว่างบุคคลหรือกิจการที่เกี่ยวข้องกันได้กำหนดขึ้น โดยใช้ราคาตลาดหรือราคาที่ตกลงกันตามสัญญาหากไม่มีราคาตลาดรองรับ” ซึ่งบริษัทได้แสดงรายละเอียดของลักษณะความสัมพันธ์ระหว่างบุคคลหรือกิจการที่เกี่ยวข้องกันอย่างชัดเจน
3. การเปิดเผยรายการบัญชีในงวดบัญชีที่มีผลกระทบ (รายการที่มีสาระสำคัญ)	<p>บริษัทได้แสดงรายการบัญชีที่มีสาระสำคัญ โดยแยกแสดงรายการในงบการเงินรวมและงบการเงินเฉพาะกิจการ ซึ่งแสดงรายการ โดยแบ่งตามลักษณะความสัมพันธ์เป็น 2 กลุ่ม ดังนี้</p> <ul style="list-style-type: none"> - บริษัทย่อย - บริษัทอื่น <p>ทั้งนี้ บริษัทได้ชี้แจงรายละเอียดของนโยบายการกำหนดราคาแต่ละรายการประกอบท้ายตารางรายการบัญชีดังกล่าว</p>

ตารางที่ 6.1.18 รายการที่เกี่ยวข้องกันของบริษัท ปูนซิเมนต์ไทย จำกัด (มหาชน) (ต่อ)

การเปิดเผยรายการ	บริษัท ปูนซิเมนต์ไทย จำกัด (มหาชน)
<p>4. การเปิดเผยประเภทและองค์ประกอบของรายการบัญชีระหว่างบุคคลหรือกิจการที่เกี่ยวข้องกัน</p> <p>4.1 ปริมาณของรายการค้า</p> <p>4.2 จำนวนเงินหรือร้อยละของยอดคงค้าง</p> <p>4.3 นโยบายการกำหนดราคา</p>	<ul style="list-style-type: none"> - มีการเปิดเผยมูลค่าของรายการบัญชีเป็นจำนวนเงิน - บริษัทมียอดคงค้างโดยแสดงในงบการเงินรวมและงบการเงินเฉพาะของกิจการ ในรายการลูกหนี้การค้า ลูกหนี้และเงินให้กู้ยืมระยะสั้น เงินให้กู้ยืมระยะสั้นและตัวเงินรับ เงินให้กู้ยืมระยะยาว เจ้าหนี้การค้า เจ้าหนี้และเงินกู้ยืมระยะสั้น ตัวเงินจ่าย ซึ่งบริษัทแสดงรายการตามรายชื่อบริษัทโดยแสดงแยกรายการระหว่างบริษัทย่อย บริษัทร่วมและบริษัทที่เกี่ยวข้องกัน ทั้งนี้ บริษัทมีรายการเคลื่อนไหวของเงินให้กู้ยืมและเงินกู้ยืมประกอบทำรายการ - ทางบริษัทได้แสดงรายละเอียดของนโยบายการกำหนดราคาแต่ละรายการอย่างละเอียดประกอบรายการบัญชีระหว่างงวด
<p>5. การเปิดเผยข้อมูลเกี่ยวกับรายการบัญชีที่เกิดกับบุคคลหรือกิจการที่เกี่ยวข้องกัน โดยรวมรายการที่มีลักษณะคล้ายคลึงกันไว้ด้วยกัน</p>	<p>บริษัทได้เปิดเผยถึง</p> <ul style="list-style-type: none"> - ค่าตอบแทนกรรมการ เนื่องจากเป็นผลประโยชน์ที่จ่ายให้แก่กรรมการของบริษัทตามมาตรา 90 ของพระราชบัญญัติบริษัทมหาชนจำกัด พ.ศ. 2535 ซึ่งบริษัทได้จ่ายทุกปีและได้เปิดเผยในรายการบัญชีที่มีสาระสำคัญระหว่างงวดแล้ว - สัญญาสำคัญกับกิจการที่เกี่ยวข้องกัน <p>บริษัทได้เปิดเผยรายละเอียดของสัญญาซึ่งประกอบไปด้วยเงื่อนไข ที่มาของรายการ จำนวนเงิน จำนวนปี และปีที่สิ้นสุดของสัญญาโดยละเอียด</p>

ตารางที่ 6.1.19 รายการที่เกี่ยวข้องกันของบริษัท ปูนซีเมนต์นครหลวง จำกัด (มหาชน)

การเปิดเผยรายการ	บริษัท ปูนซีเมนต์นครหลวง จำกัด (มหาชน)
1. การเปิดเผยความสัมพันธ์ระหว่างบุคคลหรือกิจการที่เกี่ยวข้องกันในทุกกรณี	บริษัทได้เปิดเผยรายชื่อบริษัทที่เกี่ยวข้องกัน โดยแสดงรายละเอียดของประเภทธุรกิจหลักที่ดำเนินการ ลักษณะความสัมพันธ์ ประเทศที่จัดตั้ง อัตราร้อยละของการถือหุ้น เงินลงทุน ส่วนแบ่งกำไร เงินปันผลของแต่ละบริษัท
2. การเปิดเผยข้อมูลเกี่ยวกับลักษณะของความสัมพันธ์ระหว่างบุคคลหรือกิจการที่เกี่ยวข้องกัน	บริษัทได้เปิดเผยไว้ว่า “ในระหว่างปี บริษัทฯและบริษัทย่อยมีรายการธุรกิจกับบุคคลหรือกิจการที่เกี่ยวข้องกัน รายการธุรกิจดังกล่าวเป็นไปตามเงื่อนไขทางการค้าและเกณฑ์ที่ตกลงกันระหว่างบริษัทฯและบริษัทเหล่านั้นซึ่งเป็นไปตามปกติธุรกิจ” ซึ่งบริษัทได้แสดงรายละเอียดของลักษณะความสัมพันธ์ระหว่างบุคคลหรือกิจการที่เกี่ยวข้องกันอย่างชัดเจน
3. การเปิดเผยรายการบัญชีในงวดบัญชีที่มีผลกระทบ (รายการที่มีสาระสำคัญ)	<p>บริษัทได้แสดงรายการบัญชีที่มีสาระสำคัญ โดยแยกแสดงรายการในงบการเงินรวมและงบการเงินเฉพาะกิจการ ซึ่งแสดงรายการ โดยแบ่งตามลักษณะความสัมพันธ์เป็น 3 กลุ่ม ดังนี้</p> <ul style="list-style-type: none"> - บริษัทย่อย - บริษัทร่วม - บริษัทที่เกี่ยวข้องกัน <p>ทั้งนี้ บริษัทได้ชี้แจงรายละเอียดของนโยบายการกำหนดราคาแต่ละรายการประกอบท้ายตารางรายการบัญชีดังกล่าว</p>

ตารางที่ 6.1.19 รายการที่เกี่ยวข้องกันของบริษัท ปูนซีเมนต์นครหลวง จำกัด (มหาชน) (ต่อ)

การเปิดเผยรายการ	บริษัท ปูนซีเมนต์นครหลวง จำกัด (มหาชน)
<p>4. การเปิดเผยประเภทและองค์ประกอบของรายการบัญชีระหว่างบุคคลหรือกิจการที่เกี่ยวข้องกัน</p> <p>4.1 ปริมาณของรายการค้า</p> <p>4.2 จำนวนเงินหรือร้อยละของยอดคงค้าง</p> <p>4.3 นโยบายการกำหนดราคา</p>	<ul style="list-style-type: none"> - มีการเปิดเผยมูลค่าของรายการบัญชีเป็นจำนวนเงิน - บริษัทมียอดคงค้างโดยแสดงในงบการเงินรวมและงบการเงินเฉพาะของกิจการ ในรายการลูกหนี้การค้า เงินให้กู้ยืมระยะสั้น เงินให้กู้ยืมระยะยาว เจ้าหนี้การค้า เงินกู้ยืมระยะยาว ซึ่งบริษัทแสดงรายการตามรายชื่อบริษัท โดยแสดงแยกรายการเป็นแต่ละหัวข้อใหญ่ของหมายเหตุประกอบงบการเงินทั้งนี้ได้แสดงแต่ละรายการเป็นรายชื่อบริษัท รายละเอียดของรายการ อัตราดอกเบี้ย กำหนดชำระเงินคืนประกอบตารางรายการ - ทางบริษัทได้แสดงรายละเอียดของนโยบายการกำหนดราคาแต่ละรายการอย่างละเอียดประกอบรายการบัญชีระหว่างงวด
<p>5. การเปิดเผยข้อมูลเกี่ยวกับรายการบัญชีที่เกิดกับบุคคลหรือกิจการที่เกี่ยวข้องกัน โดยรวมรายการที่มีลักษณะคล้ายคลึงกันไว้ด้วยกัน</p>	<p>บริษัทได้เปิดเผยถึง</p> <ul style="list-style-type: none"> - ค่าตอบแทนกรรมการ ในปี 25xx บริษัทฯและบริษัทย่อยได้จ่ายค่าตอบแทนกรรมการเป็นจำนวนเงิน xx ล้านบาท (25xx : xx ล้านบาท) และงบการเงินเฉพาะกิจการจำนวน xx ล้านบาท (25xx : xx ล้านบาท) ซึ่งทางบริษัทได้จ่ายให้แก่กรรมการทุกปี - ภาวะผูกพัน บริษัทได้เปิดเผยรายละเอียดของภาวะผูกพันซึ่งประกอบไปด้วยรายละเอียดของรายการ เงินไขจำนวนเงิน จำนวนปีที่ครบกำหนด และปีที่สิ้นสุดของภาวะผูกพันโดยละเอียด

ตารางที่ 6.1.19 รายการที่เกี่ยวข้องกันของบริษัท ปูนซีเมนต์นครหลวง จำกัด (มหาชน)

การเปิดเผยรายการ	บริษัท ปูนซีเมนต์นครหลวง จำกัด (มหาชน)
1. การเปิดเผยความสัมพันธ์ระหว่างบุคคลหรือกิจการที่เกี่ยวข้องกันในทุกกรณี	บริษัทได้เปิดเผยรายชื่อบริษัทที่เกี่ยวข้องกัน โดยแสดงรายละเอียดของประเภทธุรกิจหลักที่ดำเนินการ ลักษณะความสัมพันธ์ ประเทศที่จัดตั้ง อัตราร้อยละของการถือหุ้น เงินลงทุน ส่วนแบ่งกำไร เงินปันผลของแต่ละบริษัท
2. การเปิดเผยข้อมูลเกี่ยวกับลักษณะของความสัมพันธ์ระหว่างบุคคลหรือกิจการที่เกี่ยวข้องกัน	บริษัทได้เปิดเผยไว้ว่า “ในระหว่างปี บริษัทฯและบริษัทย่อยมีรายการธุรกิจกับบุคคลหรือกิจการที่เกี่ยวข้องกัน รายการธุรกิจดังกล่าวเป็นไปตามเงื่อนไขทางการค้าและเกณฑ์ที่ตกลงกันระหว่างบริษัทฯและบริษัทเหล่านั้นซึ่งเป็นไปตามปกติธุรกิจ” ซึ่งบริษัทได้แสดงรายละเอียดของลักษณะความสัมพันธ์ระหว่างบุคคลหรือกิจการที่เกี่ยวข้องกันอย่างชัดเจน
3. การเปิดเผยรายการบัญชีในงวดบัญชีที่มีผลกระทบ (รายการที่มีสาระสำคัญ)	<p>บริษัทได้แสดงรายการบัญชีที่มีสาระสำคัญ โดยแยกแสดงรายการในงบการเงินรวมและงบการเงินเฉพาะกิจการ ซึ่งแสดงรายการ โดยแบ่งตามลักษณะความสัมพันธ์เป็น 3 กลุ่ม ดังนี้</p> <ul style="list-style-type: none"> - บริษัทย่อย - บริษัทร่วม - บริษัทที่เกี่ยวข้องกัน <p>ทั้งนี้ บริษัทได้ชี้แจงรายละเอียดของนโยบายการกำหนดราคาแต่ละรายการประกอบท้ายตารางรายการบัญชีดังกล่าว</p>

ตารางที่ 6.1.19 รายการที่เกี่ยวข้องกันของบริษัท ปูนซีเมนต์นครหลวง จำกัด (มหาชน) (ต่อ)

การเปิดเผยรายการ	บริษัท ปูนซีเมนต์นครหลวง จำกัด (มหาชน)
<p>4. การเปิดเผยประเภทและองค์ประกอบของรายการบัญชีระหว่างบุคคลหรือกิจการที่เกี่ยวข้องกัน</p> <p>4.1 ปริมาณของรายการค้า</p> <p>4.2 จำนวนเงินหรือร้อยละของยอดคงค้าง</p> <p>4.3 นโยบายการกำหนดราคา</p>	<ul style="list-style-type: none"> - มีการเปิดเผยมูลค่าของรายการบัญชีเป็นจำนวนเงิน - บริษัทมียอดคงค้างโดยแสดงในงบการเงินรวมและงบการเงินเฉพาะของกิจการ ในรายการลูกหนี้การค้า เงินให้กู้ยืมระยะสั้น เงินให้กู้ยืมระยะยาว เจ้าหนี้การค้า เงินกู้ยืมระยะยาว ซึ่งบริษัทแสดงรายการตามรายชื่อบริษัท โดยแสดงแยกรายการเป็นแต่ละหัวข้อใหญ่ของหมายเหตุประกอบงบการเงินทั้งนี้ได้แสดงแต่ละรายการเป็นรายชื่อบริษัท รายละเอียดของรายการ อัตราดอกเบี้ย กำหนดชำระเงินคืนประกอบตารางรายการ - ทางบริษัทได้แสดงรายละเอียดของนโยบายการกำหนดราคาแต่ละรายการอย่างละเอียดประกอบรายการบัญชีระหว่างงวด
<p>5. การเปิดเผยข้อมูลเกี่ยวกับรายการบัญชีที่เกิดกับบุคคลหรือกิจการที่เกี่ยวข้องกัน โดยรวมรายการที่มีลักษณะคล้ายคลึงกันไว้ด้วยกัน</p>	<p>บริษัทได้เปิดเผยถึง</p> <ul style="list-style-type: none"> - ค่าตอบแทนกรรมการ ในปี 25xx บริษัทฯและบริษัทย่อยได้จ่ายค่าตอบแทนกรรมการเป็นจำนวนเงิน xx ล้านบาท (25xx : xx ล้านบาท) และงบการเงินเฉพาะกิจการจำนวน xx ล้านบาท (25xx : xx ล้านบาท) ซึ่งทางบริษัทได้จ่ายให้แก่กรรมการทุกปี - ภาวะผูกพัน บริษัทได้เปิดเผยรายละเอียดของภาวะผูกพันซึ่งประกอบไปด้วยรายละเอียดของรายการ เงินไขจำนวนเงิน จำนวนปีที่ครบกำหนด และปีที่สิ้นสุดของภาวะผูกพันโดยละเอียด

ตารางที่ 6.1.20 รายการที่เกี่ยวข้องกันของบริษัท ทีพีไอ โพลีน จำกัด (มหาชน)

การเปิดเผยรายการ	บริษัท ทีพีไอ โพลีน จำกัด (มหาชน)
1. การเปิดเผยความสัมพันธ์ระหว่างบุคคลหรือกิจการที่เกี่ยวข้องกันในทุกกรณี	บริษัทได้เปิดเผยรายชื่อบริษัทที่เกี่ยวข้องกัน โดยแสดงรายละเอียดของประเภทธุรกิจหลักที่ดำเนินการ ลักษณะความสัมพันธ์ ประเทศที่จัดตั้ง อัตราร้อยละของการถือหุ้น
2. การเปิดเผยข้อมูลเกี่ยวกับลักษณะของความสัมพันธ์ระหว่างบุคคลหรือกิจการที่เกี่ยวข้องกัน	บริษัทได้เปิดเผยไว้ว่า “กิจการที่เกี่ยวข้องกันได้แก่กิจการต่างๆ ที่มีความเกี่ยวข้องกับกลุ่มบริษัทและบริษัทโดยการมีผู้ถือหุ้นร่วมกันหรือมีกรรมกรร่วมกัน รายการบัญชีกับกิจการที่เกี่ยวข้องกันได้กำหนดขึ้นโดยใช้ราคาตลาดหรือในราคาที่ตกลงกันตามสัญญาหากไม่มีราคาตลาดรองรับ” ซึ่งบริษัทได้แสดงตารางรายละเอียดของลักษณะความสัมพันธ์ระหว่างบุคคลหรือกิจการที่เกี่ยวข้องกันอย่างชัดเจน
3. การเปิดเผยรายการบัญชีในงวดบัญชีที่มีผลกระทบ (รายการที่มีสาระสำคัญ)	<p>บริษัทได้แสดงรายการบัญชีที่มีสาระสำคัญ โดยแยกแสดงรายการในงบการเงินรวมและงบการเงินเฉพาะกิจการ ซึ่งแสดงรายการรายได้และค่าใช้จ่ายโดยแบ่งตามลักษณะความสัมพันธ์เป็น 4 กลุ่ม ดังนี้</p> <ul style="list-style-type: none"> - บริษัทย่อย - กิจการร่วมค้า - บริษัทร่วม - กิจการอื่นที่เกี่ยวข้อง

ตารางที่ 6.1.20 รายการที่เกี่ยวข้องกันของบริษัท ทีพีไอ โพลีน จำกัด (มหาชน) (ต่อ)

การเปิดเผยรายการ	บริษัท ทีพีไอ โพลีน จำกัด (มหาชน)
<p>4. การเปิดเผยประเภทและองค์ประกอบของรายการบัญชีระหว่างบุคคลหรือกิจการที่เกี่ยวข้องกัน</p> <p>4.1 ปริมาณของรายการค้า</p> <p>4.2 จำนวนเงินหรือร้อยละของยอดคงค้าง</p> <p>4.3 นโยบายการกำหนดราคา</p>	<ul style="list-style-type: none"> - มีการเปิดเผยมูลค่าของรายการบัญชีเป็นจำนวนเงิน - บริษัทมียอดคงค้างโดยแสดงในงบการเงินรวมและงบการเงินเฉพาะของกิจการ ในรายการลูกหนี้การค้า เงินให้กู้ยืมระยะสั้น เงินตรงจ่าย สินทรัพย์ไม่หมุนเวียน(เงินมัดจำค่าเช่า) เจ้าหนี้การค้า เงินกู้ยืมระยะสั้น เงินตรงจากกิจการที่เกี่ยวข้อง ซึ่งแสดงรายการตามรายชื่อบริษัท ภายใต้หัวข้อบริษัทย่อย กิจการร่วมค้า และกิจการอื่นที่เกี่ยวข้อง โดยมีการแสดงรายการเคลื่อนไหวระหว่างปีของเงินให้กู้ยืมและเงินกู้ยืม รวมถึงแสดงรายละเอียดที่สำคัญของรายการ - ทางบริษัทได้แสดงรายละเอียดของนโยบายการกำหนดราคาและอัตราดอกเบี้ยแต่ละรายการก่อนตารางรายการบัญชีระหว่างงวด
<p>5. การเปิดเผยข้อมูลเกี่ยวกับรายการบัญชีที่เกิดกับบุคคลหรือกิจการที่เกี่ยวข้องกัน โดยรวมรายการที่มีลักษณะคล้ายคลึงกันไว้ด้วยกัน</p>	<p>บริษัทได้เปิดเผยถึง</p> <ul style="list-style-type: none"> - สัญญาที่เกี่ยวข้อง ซึ่งมีรายละเอียดของสัญญา มูลค่าสัญญา วันที่เริ่มต้นและสิ้นสุด รวมถึงเงื่อนไขของสัญญา ดังนี้ ในปี 25xx บริษัทได้ทำสัญญาจ้างเหมาก่อสร้างจัดหาและติดตั้งวัสดุอุปกรณ์สถานีบริการจำหน่ายก๊าซกับบริษัทย่อยแห่งหนึ่งมูลค่ารวม xx ล้านบาท เริ่มตั้งแต่ 1 มกราคม 25xx ถึงวันที่ 31 ตุลาคม 25xx ภายใต้เงื่อนไขตามที่ระบุในสัญญา - บริษัทได้เปิดเผยหนี้สินที่อาจเกิดขึ้นในส่วนของมูลค่าทุกปี ดังนี้ ณ วันที่ 31 ธันวาคม 25xx บริษัทมีหนี้สินที่อาจเกิดขึ้นจากการค้าประกันบริษัทย่อยจำนวน xx ล้านบาท (25xx: xxx ล้านบาท)

ตารางที่ 6.1.21 รายการที่เกี่ยวข้องกันของบริษัท อมตะ คอร์ปอเรชัน จำกัด (มหาชน)

การเปิดเผยรายการ	บริษัท อมตะ คอร์ปอเรชัน จำกัด (มหาชน)
1. การเปิดเผยความสัมพันธ์ระหว่างบุคคลหรือกิจการที่เกี่ยวข้องกันในทุกกรณี	บริษัทได้เปิดเผยรายชื่อบริษัทที่เกี่ยวข้องกัน โดยแสดงรายละเอียดของลักษณะความสัมพันธ์ ประเทศที่จัดตั้ง อัตราร้อยละของการถือหุ้น ร้อยละของสินทรัพย์ และรายได้ ทุนเรียกชำระแล้ว สัดส่วนเงินลงทุน เงินปันผล รายละเอียดทางการเงินโดยย่อของแต่ละบริษัท
2. การเปิดเผยข้อมูลเกี่ยวกับลักษณะของความสัมพันธ์ระหว่างบุคคลหรือกิจการที่เกี่ยวข้องกัน	บริษัทได้เปิดเผยไว้ว่า “ในระหว่างปี บริษัทฯและบริษัทย่อยมีรายการธุรกิจที่สำคัญกับบุคคลหรือกิจการที่เกี่ยวข้องกัน รายการธุรกิจดังกล่าวเป็นไปตามเงื่อนไขทางการค้าและเกณฑ์ตามที่ตกลงกันระหว่างบริษัทฯและบริษัทเหล่านั้น” ซึ่งบริษัทได้แสดงตารางรายละเอียดของลักษณะความสัมพันธ์ระหว่างบุคคลหรือกิจการที่เกี่ยวข้องกันอย่างชัดเจน
3. การเปิดเผยรายการบัญชีในงวดบัญชีที่มีผลกระทบ (รายการที่มีสาระสำคัญ)	<p>บริษัทได้แสดงรายการบัญชีที่มีสาระสำคัญ โดยแยกแสดงรายการในงบการเงินรวมและงบการเงินเฉพาะกิจการ ซึ่งแสดงรายการ โดยแบ่งตามลักษณะความสัมพันธ์เป็น 3 กลุ่ม ดังนี้</p> <ul style="list-style-type: none"> - บริษัทย่อย - บริษัทร่วม - กิจการที่เกี่ยวข้อง <p>ซึ่งแสดงรายการเป็นรายบริษัทภายใต้รายการรายได้ค่าบริการจัดการ รายได้ค่าเช่าทรัพย์สินและค่าบริการสาธารณูปโภค รายได้จากการขายอสังหาริมทรัพย์ ค่าใช้จ่ายบำรุงรักษาสาธารณูปโภค</p>

ตารางที่ 6.1.21 รายการที่เกี่ยวข้องกันของบริษัท อมตะ คอร์ปอเรชั่น จำกัด (มหาชน) (ต่อ)

การเปิดเผยรายการ	บริษัท อมตะ คอร์ปอเรชั่น จำกัด (มหาชน)
<p>4. การเปิดเผยประเภทและองค์ประกอบของรายการบัญชีระหว่างบุคคลหรือกิจการที่เกี่ยวข้องกัน</p> <p>4.1 ปริมาณของรายการค้า</p> <p>4.2 จำนวนเงินหรือร้อยละของยอดคงค้าง</p> <p>4.3 นโยบายการกำหนดราคา</p>	<ul style="list-style-type: none"> - มีการเปิดเผยมูลค่าของรายการบัญชีเป็นจำนวนเงิน - บริษัทมียอดคงค้างโดยแสดงในงบการเงินรวมและงบการเงินเฉพาะของกิจการ ในรายการลูกหนี้การค้า เจ้าหนี้การค้า รายได้ค่าเช่าที่ดินรับล่วงหน้า ซึ่งแสดงรายการตามรายชื่อบริษัท ภายใต้หัวข้อบริษัทย่อย บริษัทร่วมและกิจการที่เกี่ยวข้อง - ทางบริษัทได้แสดงรายละเอียดของนโยบายการกำหนดราคาแต่ละรายการภายในตารางรายการบัญชีระหว่างงวดในแต่ละรายการ
<p>5. การเปิดเผยข้อมูลเกี่ยวกับรายการบัญชีที่เกิดกับบุคคลหรือกิจการที่เกี่ยวข้องกัน โดยรวมรายการที่มีลักษณะคล้ายคลึงกันไว้ด้วยกัน</p>	<p>บริษัทได้เปิดเผยถึง</p> <ul style="list-style-type: none"> - ภาวะผูกพันและหนี้สินที่อาจเกิดขึ้น บริษัทได้เปิดเผยรายละเอียดของรายการ จำนวนเงิน เงื่อนไขที่สำคัญ และกำหนดระยะเวลา

ตารางที่ 6.1.22 รายการที่เกี่ยวข้องกันของบริษัท เซ็นทรัลพัฒนา จำกัด (มหาชน)

การเปิดเผยรายการ	บริษัท เซ็นทรัลพัฒนา จำกัด (มหาชน)
1. การเปิดเผยความสัมพันธ์ระหว่างบุคคลหรือกิจการที่เกี่ยวข้องกันในทุกกรณี	บริษัทได้เปิดเผยรายชื่อบริษัทที่เกี่ยวข้องกัน โดยแสดงรายละเอียดของลักษณะธุรกิจ ลักษณะความสัมพันธ์ ประเทศที่จัดตั้ง สัดส่วนความเป็นเจ้าของ อัตราร้อยละของการถือหุ้นแต่ละบริษัท
2. การเปิดเผยข้อมูลเกี่ยวกับลักษณะของความสัมพันธ์ระหว่างบุคคลหรือกิจการที่เกี่ยวข้องกัน	บริษัทได้เปิดเผยไว้ว่า “บุคคลหรือกิจการที่เกี่ยวข้องกันได้แก่ บุคคลหรือกิจการต่างๆ ที่มีความเกี่ยวข้องกับกลุ่มบริษัทและบริษัท โดยการเป็นผู้ถือหุ้นหรือมีผู้ถือหุ้นร่วมกันหรือมีกรรมกรร่วมกัน รายการบัญชีระหว่างบุคคลหรือกิจการที่เกี่ยวข้องกัน ได้กำหนดขึ้นโดยใช้ราคาตลาดหรือในราคาที่ตกลงกันตามสัญญาหากไม่มีราคาตลาดรองรับ” ซึ่งบริษัทได้แสดงตารางรายละเอียดของลักษณะความสัมพันธ์ระหว่างบุคคลหรือกิจการที่เกี่ยวข้องกันอย่างชัดเจน
3. การเปิดเผยรายการบัญชีในงวดบัญชีที่มีผลกระทบ (รายการที่มีสาระสำคัญ)	<p>บริษัทได้แสดงรายการบัญชีรายได้และค่าใช้จ่ายที่มีสาระสำคัญโดยแยกแสดงรายการในงบการเงินรวมและงบการเงินเฉพาะกิจการ ซึ่งแสดงรายการ โดยแบ่งตามลักษณะความสัมพันธ์เป็น 4 กลุ่ม ดังนี้</p> <ul style="list-style-type: none"> - บริษัทย่อย - บริษัทย่อยและกองทุนรวม - กิจการที่ควบคุมกัน - กิจการที่เกี่ยวข้องกัน

ตารางที่ 6.1.22 รายการที่เกี่ยวข้องกันของบริษัท เซ็นทรัลพัฒนา จำกัด (มหาชน) (ต่อ)

การเปิดเผยรายการ	บริษัท เซ็นทรัลพัฒนา จำกัด (มหาชน)
<p>4. การเปิดเผยประเภทและองค์ประกอบของรายการบัญชีระหว่างบุคคลหรือกิจการที่เกี่ยวข้องกัน</p> <p>4.1 ปริมาณของรายการค้า</p> <p>4.2 จำนวนเงินหรือร้อยละของยอดคงค้าง</p> <p>4.3 นโยบายการกำหนดราคา</p>	<ul style="list-style-type: none"> - มีการเปิดเผยมูลค่าของรายการบัญชีเป็นจำนวนเงิน - บริษัทมียอดคงค้างโดยแสดงในงบการเงินรวมและงบการเงินเฉพาะของกิจการ ในรายการลูกหนี้การค้า เงินให้กู้ยืม เจ้าหนี้การค้า เงินกู้ยืม ซึ่งแสดงรายการเคลื่อนไหวระหว่างปีสำหรับรายการเงินให้กู้ยืมและเงินกู้ยืม ทั้งนี้ บริษัทแสดงรายการตามรายชื่อบริษัท ภายใต้หัวข้อบริษัทย่อย บริษัทย่อยและกิจการที่ควบคุมร่วมกัน และกิจการที่เกี่ยวข้อง - ทางบริษัทแสดงรายละเอียดของนโยบายการกำหนดราคาในตารางก่อนรายการบัญชีระหว่างงวด
<p>5. การเปิดเผยข้อมูลเกี่ยวกับรายการบัญชีที่เกิดกับบุคคลหรือกิจการที่เกี่ยวข้องกัน โดยรวมรายการที่มีลักษณะคล้ายคลึงกันไว้ด้วยกัน</p>	<p>บริษัทได้เปิดเผยถึงภาระผูกพันที่มีกับบุคคลหรือกิจการที่เกี่ยวข้องกัน เนื่องจากกลุ่มบริษัทได้ทำสัญญาเช่าบริการและเช่าอาคารกับบุคคลหรือกิจการที่เกี่ยวข้องกันหลายแห่ง ดังนั้น บริษัทจึงได้เปิดเผยรายการค่าเช่าและค่าบริการที่มีผลผูกพันต้องจ่ายตามสัญญาโดยแบ่งเป็นกำหนดภายในหนึ่งปี หลังจากหนึ่งปีแต่ไม่เกินห้าปี และหลังจากห้าปีว่าแต่ละสัญญาเป็นจำนวนเท่าใด</p>

ตารางที่ 6.1.23 รายการที่เกี่ยวข้องกันของบริษัท อิตาเลียนไทย ดีเวลล็อปเมนต์ จำกัด (มหาชน)

การเปิดเผยรายการ	บริษัท อิตาเลียนไทย ดีเวลล็อปเมนต์ จำกัด (มหาชน)
1. การเปิดเผยความสัมพันธ์ระหว่างบุคคลหรือกิจการที่เกี่ยวข้องกันในทุกกรณี	บริษัทได้เปิดเผยรายชื่อบริษัทที่เกี่ยวข้องกัน โดยแสดงรายละเอียดของลักษณะธุรกิจ ลักษณะความสัมพันธ์ ทูน่าที่ชำระแล้ว อัตราส่วนการถือหุ้น ประเทศที่จัดตั้ง สัดส่วนความเป็นเจ้าของ อัตราร้อยละของการถือหุ้นแต่ละบริษัท
2. การเปิดเผยข้อมูลเกี่ยวกับลักษณะของความสัมพันธ์ระหว่างบุคคลหรือกิจการที่เกี่ยวข้องกัน	บริษัทได้เปิดเผยไว้ว่า “ในระหว่างปี บริษัทและบริษัทย่อยมีรายการธุรกิจที่สำคัญกับบุคคลหรือกิจการที่เกี่ยวข้องกัน รายการธุรกิจดังกล่าวเป็นไปตามเงื่อนไขทางการค้าและเกณฑ์ตามที่ตกลงกันระหว่างบริษัทและบริษัทเหล่านั้น” ซึ่งบริษัทได้แสดงตารางรายละเอียดของลักษณะความสัมพันธ์ระหว่างบุคคลหรือกิจการที่เกี่ยวข้องกันอย่างชัดเจน
3. การเปิดเผยรายการบัญชีในงวดบัญชีที่มีผลกระทบ (รายการที่มีสาระสำคัญ)	บริษัทได้แสดงรายการบัญชีที่มีสาระสำคัญ โดยแยกแสดงรายการในงบการเงินรวมและงบการเงินเฉพาะกิจการ ซึ่งแสดงรายการที่เกี่ยวข้องกันแต่ละรายการในหมายเหตุประกอบงบการเงิน โดยแบ่งตามลักษณะความสัมพันธ์เป็น 3 กลุ่ม ดังนี้ <ul style="list-style-type: none"> - บริษัทย่อยและกิจการร่วมค้า - บริษัทร่วม - บริษัทที่เกี่ยวข้องกัน

ตารางที่ 6.1.23 รายการที่เกี่ยวข้องกันของบริษัท อิตาเลียนไทย ดีเวลล็อปเมนต์ จำกัด (มหาชน) (ต่อ)

การเปิดเผยรายการ	บริษัท อิตาเลียนไทย ดีเวลล็อปเมนต์ จำกัด (มหาชน)
<p>4. การเปิดเผยประเภทและองค์ประกอบของรายการบัญชีระหว่างบุคคลหรือกิจการที่เกี่ยวข้องกัน</p> <p>4.1 ปริมาณของรายการค้า</p> <p>4.2 จำนวนเงินหรือร้อยละของยอดคงค้าง</p> <p>4.3 นโยบายการกำหนดราคา</p>	<ul style="list-style-type: none"> - มีการเปิดเผยมูลค่าของรายการบัญชีเป็นจำนวนเงิน - บริษัทมียอดคงค้างโดยเปิดเผยในงบการเงินรวมและงบการเงินเฉพาะของกิจการในส่วนของงบดุล ซึ่งรายการลูกหนี้การค้า เงินให้กู้ยืม เจ้าหนี้การค้า เงินกู้ยืม ได้แสดงรายการเคลื่อนไหวระหว่างปีสำหรับรายการเงินให้กู้ยืมและเงินกู้ยืม ทั้งนี้ บริษัทแสดงรายการตามรายชื่อบริษัท ภายใต้หัวข้อบริษัทย่อยและกิจการร่วมค้าบริษัทร่วม และบริษัทที่เกี่ยวข้องกัน - ทางบริษัทแสดงรายละเอียดของนโยบายการกำหนดราคาในตารางก่อนรายการบัญชีระหว่างงวด
<p>5. การเปิดเผยข้อมูลเกี่ยวกับรายการบัญชีที่เกิดกับบุคคลหรือกิจการที่เกี่ยวข้องกัน โดยรวมรายการที่มีลักษณะคล้ายคลึงกันไว้ด้วยกัน</p>	<p>บริษัทได้เปิดเผยถึงคำตอบแทนกรรมการ เป็นผลประโยชน์ที่จ่ายให้แก่กรรมการของบริษัทตามมาตรา 90 ของพระราชบัญญัติบริษัทมหาชนจำกัด โดยไม่รวมเงินเดือนและผลประโยชน์ที่เกี่ยวข้องที่จ่ายให้แก่กรรมการซึ่งดำรงตำแหน่งเป็นผู้บริหารของบริษัท คำตอบแทนกรรมการดังกล่าวได้รับอนุมัติจากที่ประชุมสามัญผู้ถือหุ้นประจำปีของบริษัท</p>

ตารางที่ 6.1.24 รายการที่เกี่ยวข้องกันของบริษัท แลนด์แอนด์เฮาส์ จำกัด (มหาชน)

การเปิดเผยรายการ	บริษัท แลนด์แอนด์เฮาส์ จำกัด (มหาชน)
1. การเปิดเผยความสัมพันธ์ระหว่างบุคคลหรือกิจการที่เกี่ยวข้องกันในทุกกรณี	บริษัทได้เปิดเผยรายชื่อบริษัทที่เกี่ยวข้องกัน โดยแสดงรายละเอียดของลักษณะธุรกิจ ลักษณะความสัมพันธ์ ประเทศที่จัดตั้ง อัตราร้อยละของการถือหุ้น ร้อยละของสินทรัพย์และรายได้แต่ละบริษัท
2. การเปิดเผยข้อมูลเกี่ยวกับลักษณะของความสัมพันธ์ระหว่างบุคคลหรือกิจการที่เกี่ยวข้องกัน	บริษัทได้เปิดเผยไว้ว่า “ในระหว่างปี บริษัทฯและบริษัทย่อยมีรายการธุรกิจที่สำคัญกับบุคคลหรือกิจการที่เกี่ยวข้องกัน รายการธุรกิจดังกล่าวเป็นไปตามเงื่อนไขทางการค้าและเกณฑ์ตามที่ตกลงกันระหว่างบริษัทฯ บริษัทย่อยและบริษัทเหล่านั้น” ซึ่งบริษัทได้แสดงลักษณะความสัมพันธ์ระหว่างบุคคลหรือกิจการที่เกี่ยวข้องกันอย่างชัดเจน
3. การเปิดเผยรายการบัญชีในงวดบัญชีที่มีผลกระทบ (รายการที่มีสาระสำคัญ)	<p>บริษัทได้แสดงรายการบัญชีที่มีสาระสำคัญ โดยแยกแสดงรายการในงบการเงินรวมและงบการเงินเฉพาะกิจการ ซึ่งแสดงรายการที่เกี่ยวข้องกันแต่ละรายการในหมายเหตุประกอบงบการเงิน โดยแบ่งตามลักษณะความสัมพันธ์ เป็น 3 กลุ่ม ดังนี้</p> <ul style="list-style-type: none"> - บริษัทย่อยและกิจการร่วมค้า - บริษัทร่วม - บริษัทที่เกี่ยวข้องกัน

ตารางที่ 6.1.24 รายการที่เกี่ยวข้องกันของบริษัท แลนด์แอนด์เฮาส์ จำกัด (มหาชน) (ต่อ)

การเปิดเผยรายการ	บริษัท แลนด์แอนด์เฮาส์ จำกัด (มหาชน)
<p>4. การเปิดเผยประเภทและองค์ประกอบของรายการบัญชีระหว่างบุคคลหรือกิจการที่เกี่ยวข้องกัน</p> <p>4.1 ปริมาณของรายการค้า</p> <p>4.2 จำนวนเงินหรือร้อยละของยอดคงค้าง</p> <p>4.3 นโยบายการกำหนดราคา</p>	<ul style="list-style-type: none"> - มีการเปิดเผยมูลค่าของรายการบัญชีเป็นจำนวนเงิน - บริษัทมียอดคงค้างโดยเปิดเผยในงบการเงินรวมและงบการเงินเฉพาะของกิจการในส่วนของบุคคล ซึ่งมีรายการตัวแลกเปลี่ยนระยะสั้นและเงินฝากสถาบันการเงิน เงินทรองจ่ายและลูกหนี้ เงินให้กู้ยืมระยะสั้นและดอกเบี้ยค้างรับ เจ้าหนี้การค้า เงินกู้ยืมระยะสั้นและดอกเบี้ยค้างจ่าย ได้แสดงรายการเคลื่อนไหวระหว่างปีสำหรับรายการเงินให้กู้ยืมและเงินกู้ยืม ทั้งนี้ บริษัทแสดงรายการตามรายชื่อบริษัท ภายใต้หัวข้อบริษัทย่อยบริษัทรวม บริษัทที่เกี่ยวข้องกัน และกรรมการของบริษัท - ทางบริษัทแสดงรายละเอียดของนโยบายการกำหนดราคาและดอกเบี้ยในตารางรายการบัญชีระหว่างงวดแต่ละรายการ
<p>5. การเปิดเผยข้อมูลเกี่ยวกับรายการบัญชีที่เกิดกับบุคคลหรือกิจการที่เกี่ยวข้องกัน โดยรวมรายการที่มีลักษณะคล้ายคลึงกันไว้ด้วยกัน</p>	<p>บริษัทได้เปิดเผยถึง</p> <ul style="list-style-type: none"> - ค่าตอบแทนกรรมการและผู้บริหาร ในระหว่างปี บริษัทฯและบริษัทย่อยได้จ่ายเงินเดือน โบนัส ค่าเบี้ยประชุม เงินบำเหน็จและเงินกองทุนสำรองเลี้ยงชีพให้แก่กรรมการและผู้บริหาร ซึ่งบริษัทมีการจ่ายค่าตอบแทนทุกปี และได้เปิดเผยจำนวนเงินค่าตอบแทนรวมไปถึงการตอบแทนด้วยสิ่งอื่นใดและรายละเอียดที่เกี่ยวข้องดังกล่าวในส่วนของรายการที่เกี่ยวข้องกัน - ภาวะค้าประกันกับกิจการที่เกี่ยวข้องกัน บริษัทฯและบริษัทย่อยมีการะจากการค้าประกันให้กับกิจการที่เกี่ยวข้องกัน ในส่วนของการคิดค่าธรรมเนียมการค้าประกัน ซึ่งบริษัทมีการเปิดเผยโดยแสดงรายชื่อบริษัทของผู้ค้าประกัน ผู้ถูกค้าประกันและจำนวนเงิน

ตารางที่ 6.1.25 รายการที่เกี่ยวข้องกันของบริษัท บ้านปู จำกัด (มหาชน)

การเปิดเผยรายการ	บริษัท บ้านปู จำกัด (มหาชน)
1. การเปิดเผยความสัมพันธ์ระหว่างบุคคลหรือกิจการที่เกี่ยวข้องกันในทุกกรณี	บริษัทได้เปิดเผยรายชื่อบริษัทที่เกี่ยวข้องกัน โดยแสดงรายละเอียดของลักษณะธุรกิจ ลักษณะความสัมพันธ์ ประเทศที่จดทะเบียน สัดส่วนการลงทุน อัตราร้อยละของการถือหุ้น ข้อมูลทางการเงินโดยย่อของแต่ละบริษัท
2. การเปิดเผยข้อมูลเกี่ยวกับลักษณะของความสัมพันธ์ระหว่างบุคคลหรือกิจการที่เกี่ยวข้องกัน	บริษัทได้เปิดเผยไว้ว่า “รายการกับบุคคลหรือกิจการที่เกี่ยวข้องกันที่มีสาระสำคัญ” ซึ่งบริษัทได้แสดงลักษณะความสัมพันธ์ระหว่างบุคคลหรือกิจการที่เกี่ยวข้องกันอย่างชัดเจน
3. การเปิดเผยรายการบัญชีในงวดบัญชีที่มีผลกระทบ (รายการที่มีสาระสำคัญ)	บริษัทได้แสดงรายการบัญชีที่มีสาระสำคัญ โดยแยกแสดงรายการในงบการเงินรวมและงบการเงินเฉพาะกิจการ ซึ่งแสดงรายการที่เกี่ยวข้องกันตามลักษณะความสัมพันธ์เป็น 2 กลุ่ม ดังนี้ - บริษัทย่อย - กิจการร่วมค้า
4. การเปิดเผยประเภทและองค์ประกอบของรายการบัญชีระหว่างบุคคลหรือกิจการที่เกี่ยวข้องกัน 4.1 ปริมาณของรายการค้า 4.2 จำนวนเงินหรือร้อยละของยอดคงค้าง 4.3 นโยบายการกำหนดราคา	- มีการเปิดเผยมูลค่าของรายการบัญชีเป็นจำนวนเงิน - บริษัทมียอดคงค้าง โดยเปิดเผยในงบการเงินรวมและงบการเงินเฉพาะของกิจการซึ่งมีรายการลูกหนี้กิจการเงินตรองจ่ายและเงินให้กู้ยืม เจ้าหนี้การค้า เงินตรองรับและเงินกู้ยืม ได้แสดงรายการเคลื่อนไหวระหว่างปีสำหรับรายการเงินให้กู้ยืมและเงินกู้ยืม ทั้งนี้ บริษัทแสดงรายการตามรายชื่อบริษัท ภายใต้หัวข้อบริษัทย่อย กิจการร่วมค้า และบริษัทย่อยของบริษัท - ทางบริษัทแสดงรายละเอียดของนโยบายการกำหนดราคาและดอกเบี้ยต่อจากตารางรายการบัญชีระหว่างงวด

ตารางที่ 6.1.25 รายการที่เกี่ยวข้องกันของบริษัท บ้านปู จำกัด (มหาชน) (ต่อ)

การเปิดเผยรายการ	บริษัท บ้านปู จำกัด (มหาชน)
<p>5. การเปิดเผยข้อมูลเกี่ยวกับรายการบัญชีที่เกิดขึ้นกับบุคคลหรือกิจการที่เกี่ยวข้องกัน โดยรวมรายการที่มีลักษณะคล้ายคลึงกันไว้ด้วยกัน</p>	<p>บริษัทได้เปิดเผยถึง</p> <ul style="list-style-type: none"> - ภาวะผูกพัน หนี้สินที่อาจเกิดขึ้น และสัญญาที่สำคัญ บริษัทได้เปิดเผยรายการดังกล่าวโดยแสดงรายละเอียด มูลค่า เงื่อนไข และข้อมูลที่เกี่ยวข้องโดยละเอียด

ตารางที่ 6.1.26 รายการที่เกี่ยวข้องกันของบริษัท ผลิตไฟฟ้า จำกัด (มหาชน)

การเปิดเผยรายการ	บริษัท ผลิตไฟฟ้า จำกัด (มหาชน)
1. การเปิดเผยความสัมพันธ์ระหว่างบุคคลหรือกิจการที่เกี่ยวข้องกันในทุกกรณี	บริษัทได้เปิดเผยรายชื่อบริษัทที่เกี่ยวข้องกัน โดยแสดงรายละเอียดของลักษณะธุรกิจ ลักษณะความสัมพันธ์ ทุนชำระแล้ว ประเทศที่จัดตั้ง อัตราร้อยละของการถือหุ้น และเงินปันผลของแต่ละบริษัท
2. การเปิดเผยข้อมูลเกี่ยวกับลักษณะของความสัมพันธ์ระหว่างบุคคลหรือกิจการที่เกี่ยวข้องกัน	บริษัทได้เปิดเผยไว้ว่า “ผู้ถือหุ้นรายใหญ่ของบริษัทได้แก่ การไฟฟ้าฝ่ายผลิตแห่งประเทศไทย (“กฟผ.”) และบริษัทวันเอนเนอจี้ ไทยแลนด์ ลิมิเต็ด (เดิมชื่อ บริษัท ซีแอลพี เพาเวอร์ โปรเจ็คส์ (ประเทศไทย) จำกัด)” ซึ่งถือหุ้นในอัตราร้อยละ 25.41 และ 22.42 ตามลำดับ หุ้นที่เหลืออยู่ถือโดย นักลงทุนทั่วไป” ซึ่งบริษัทได้แสดงลักษณะความสัมพันธ์ระหว่างบุคคลหรือกิจการที่เกี่ยวข้องกันอย่างชัดเจน
3. การเปิดเผยรายการบัญชีในงวดบัญชีที่มีผลกระทบ (รายการที่มีสาระสำคัญ)	<p>บริษัทได้แสดงรายการบัญชีที่มีสาระสำคัญ โดยแยกแสดงรายการในแต่ละหัวข้อรายการบัญชีที่เกิดขึ้นในงบการเงินรวมและงบการเงินเฉพาะกิจการ ซึ่งบริษัทได้อธิบายรายการชี้แจงรายละเอียดที่สำคัญและเงื่อนไขต่างๆ ของรายการ โดยแสดงรายการภายใต้ลักษณะความสัมพันธ์ คือ</p> <ul style="list-style-type: none"> - ผู้ถือหุ้นใหญ่ - บริษัทย่อย - กิจการร่วมค้า - กิจการที่เกี่ยวข้องกันอื่น

ตารางที่ 6.1.26 รายการที่เกี่ยวข้องกันของบริษัท ผลิตไฟฟ้า จำกัด (มหาชน) (ต่อ)

การเปิดเผยรายการ	บริษัท ผลิตไฟฟ้า จำกัด (มหาชน)
<p>4. การเปิดเผยประเภทและองค์ประกอบของรายการบัญชีระหว่างบุคคลหรือกิจการที่เกี่ยวข้องกัน</p> <p>4.1 ปริมาณของรายการค้า</p> <p>4.2 จำนวนเงินหรือร้อยละของยอดคงค้าง</p> <p>4.3 นโยบายการกำหนดราคา</p>	<p>- มีการเปิดเผยมูลค่าของรายการบัญชีเป็นจำนวนเงิน</p> <p>- บริษัทมียอดคงค้างโดยเปิดเผยในงบการเงินรวมและงบการเงินเฉพาะของกิจการในส่วนของบุคคล ซึ่งมีรายการลูกหนี้ เงินให้กู้ยืมระยะสั้น เจ้าหนี้การค้า เงินกู้ยืมระยะสั้น ได้แสดงรายการเคลื่อนไหวระหว่างปีสำหรับรายการเงินให้กู้ยืมและเงินกู้ยืม ทั้งนี้ บริษัทแสดงรายการตามลักษณะความสัมพันธ์ภายใต้หัวข้อผู้ถือหุ้นใหญ่ บริษัทย่อย กิจการร่วมค้า และกิจการที่เกี่ยวข้องกันอื่น</p> <p>- ทางบริษัทแสดงรายละเอียดของนโยบายการกำหนดราคาและดอกเบี้ยในรายการบัญชีระหว่างงวดแต่ละรายการ</p>
<p>5. การเปิดเผยข้อมูลเกี่ยวกับรายการบัญชีที่เกิดกับบุคคลหรือกิจการที่เกี่ยวข้องกัน โดยรวมรายการที่มีลักษณะคล้ายคลึงกันไว้ด้วยกัน</p>	<p>บริษัทได้เปิดเผยถึง</p> <p>- ภาวะผูกพันผลประโยชน์พนักงานหลังการเลิกจ้างหรือเกษียณอายุ บริษัทมีการจ่ายผลประโยชน์แก่พนักงานดังกล่าวทุกปี ซึ่งได้แสดงอัตราประมาณการพนักงานไว้โดยละเอียด</p> <p>- ค่าตอบแทนกรรมการ บริษัทมีการจ่ายค่าตอบแทนกรรมการทุกปีโดยแสดงในงบกำไรขาดทุนรวมและงบกำไรขาดทุนเฉพาะบริษัทสำหรับปีสิ้นสุดวันที่ 31 ธันวาคม พ.ศ. 25xx จำนวน xx ล้านบาทและ xx ล้านบาทตามลำดับ ประกอบด้วยค่าธรรมเนียมรายเดือน เบี้ยประชุมกรรมการและโบนัส ค่าตอบแทนทั้งหมดดังกล่าวได้รับอนุมัติเบื้องต้นโดยคณะกรรมการสรรหาและพิจารณาค่าตอบแทน ซึ่งจะได้มีการนำเสนอเพื่อขออนุมัติจากที่ประชุมสามัญประจำปีผู้ถือหุ้นของบริษัทและกลุ่มบริษัท</p>

ตารางที่ 6.1.27 รายการที่เกี่ยวข้องกันของบริษัท โกลว์ พลังงาน จำกัด (มหาชน)

การเปิดเผยรายการ	บริษัท โกลว์ พลังงาน จำกัด (มหาชน)
1. การเปิดเผยความสัมพันธ์ระหว่างบุคคลหรือกิจการที่เกี่ยวข้องกันในทุกกรณี	บริษัทได้เปิดเผยรายชื่อบริษัทที่เกี่ยวข้องกัน โดยแสดงรายละเอียดของวันที่จดทะเบียน ลักษณะธุรกิจ จำนวนพนักงาน ค่าใช้จ่ายสำหรับพนักงาน ลักษณะความสัมพันธ์ อัตราส่วนการถือหุ้น สัดส่วนเงินลงทุน กำไรต่อหุ้น เงินปันผล และรายละเอียดภาพรวมของแต่ละบริษัท
2. การเปิดเผยข้อมูลเกี่ยวกับลักษณะของความสัมพันธ์ระหว่างบุคคลหรือกิจการที่เกี่ยวข้องกัน	บริษัทได้เปิดเผยไว้ว่า “บริษัทมีรายการบัญชีที่เกิดขึ้นกับกิจการที่เกี่ยวข้องกัน โดยมีผู้ถือหุ้นกลุ่มเดียวกันหรือมีกรรมกรร่วมกัน ดังนั้นงบการเงินนี้จึงแสดงรวมถึงผลของรายการดังกล่าว ซึ่งเป็นรายการตามปกติธุรกิจและเป็นไปตามมูลฐานที่ได้ตกลงร่วมกันระหว่างบริษัทกับกิจการที่เกี่ยวข้องกัน” ซึ่งบริษัทได้แสดงลักษณะความสัมพันธ์ระหว่างบุคคลหรือกิจการที่เกี่ยวข้องกันอย่างชัดเจน
3. การเปิดเผยรายการบัญชีในงวดบัญชีที่มีผลกระทบ (รายการที่มีสาระสำคัญ)	บริษัทได้แสดงรายการบัญชีที่มีสาระสำคัญ โดยแยกแสดงรายการในงบการเงินรวมและงบการเงินเฉพาะกิจการ ซึ่งบริษัทได้เปิดเผยรายการเป็นชื่อบริษัทและมีลักษณะความสัมพันธ์ของแต่ละบริษัทอธิบายประกอบด้วย
4. การเปิดเผยประเภทและองค์ประกอบของรายการบัญชีระหว่างบุคคลหรือกิจการที่เกี่ยวข้องกัน 4.1 ปริมาณของรายการค้า 4.2 จำนวนเงินหรือร้อยละของยอดคงค้าง 4.3 นโยบายการกำหนดราคา	<ul style="list-style-type: none"> - มีการเปิดเผยมูลค่าของรายการบัญชีเป็นจำนวนเงิน - บริษัทมียอดคงค้างโดยเปิดเผยในงบการเงินรวมและงบการเงินเฉพาะของกิจการ ซึ่งมีรายการลูกหนี้การค้า เงินสดคงค้าง ดอกเบี้ยค้างรับ เงินให้กู้ยืม เจ้าหนี้การค้า เงินสดคงรับ ทั้งนี้ บริษัทแสดงรายการตามรายชื่อของแต่ละบริษัทที่เกิดรายการระหว่างกันและแสดงลักษณะความสัมพันธ์ภายในตารางรายการ - ทางบริษัทแสดงรายละเอียดของนโยบายการกำหนดราคาและดอกเบี้ยต่อท้ายรายการบัญชีระหว่างงวดแต่ละรายการ

ตารางที่ 6.1.27 รายการที่เกี่ยวข้องกันของบริษัท โกลว์ พลังงาน จำกัด (มหาชน) (ต่อ)

การเปิดเผยรายการ	บริษัท โกลว์ พลังงาน จำกัด (มหาชน)
5. การเปิดเผยข้อมูลเกี่ยวกับรายการบัญชีที่เกิดขึ้นกับบุคคลหรือกิจการที่เกี่ยวข้องกัน โดยรวมรายการที่มีลักษณะคล้ายคลึงกันไว้ด้วยกัน	บริษัทได้เปิดเผยถึง <ul style="list-style-type: none"> - สัญญาเงินให้กู้ยืมระยะยาวแก่กิจการที่เกี่ยวข้องกัน บริษัทได้เปิดเผยถึงรายละเอียดของสัญญา เงื่อนไขต่างๆ จำนวนเงิน วันที่เริ่มต้นและสิ้นสุดของสัญญา และรายละเอียดที่เกี่ยวข้อง - รายการซื้อสินทรัพย์จากบริษัทที่เกี่ยวข้อง ซึ่งทางบริษัทได้เปิดเผยในรายละเอียดของรายการ จำนวนเงิน การทำรายการ และการปรับปรุงรายการประกอบรายการดังกล่าว

ตารางที่ 6.1.28 รายการที่เกี่ยวข้องกันของบริษัท ไออาร์พีซี จำกัด (มหาชน)

การเปิดเผยรายการ	บริษัท ไออาร์พีซี จำกัด (มหาชน)
1. การเปิดเผยความสัมพันธ์ระหว่างบุคคลหรือกิจการที่เกี่ยวข้องกันในทุกกรณี	บริษัทได้เปิดเผยรายชื่อบริษัทที่เกี่ยวข้องกัน โดยแสดงรายละเอียดของลักษณะความสัมพันธ์ ลักษณะธุรกิจ ประเทศที่จัดตั้ง อัตราส่วนการถือหุ้น และข้อมูลทางการเงินโดยย่อของแต่ละบริษัท
2. การเปิดเผยข้อมูลเกี่ยวกับลักษณะของความสัมพันธ์ระหว่างบุคคลหรือกิจการที่เกี่ยวข้องกัน	บริษัทได้เปิดเผยไว้ว่า “บุคคลหรือกิจการที่เกี่ยวข้องกัน ได้แก่ บุคคลหรือกิจการต่าง ๆ ที่มีความเกี่ยวข้องกับกลุ่มบริษัทและบริษัทโดยการเป็นผู้ถือหุ้น หรือมีผู้ถือหุ้นร่วมกัน หรือมีกรรมกรร่วมกัน รายการที่มีขึ้นกับบุคคลหรือกิจการที่เกี่ยวข้องกัน ได้กำหนดขึ้นโดยใช้ราคาตลาดหรือในราคาที่ตกลงกันตามสัญญาหากไม่มีราคาตลาดรองรับ” ซึ่งบริษัทได้แสดงลักษณะความสัมพันธ์ระหว่างบุคคลหรือกิจการที่เกี่ยวข้องกันอย่างชัดเจน
3. การเปิดเผยรายการบัญชีในงวดบัญชีที่มีผลกระทบ (รายการที่มีสาระสำคัญ)	<p>บริษัทได้แสดงรายการบัญชีที่มีสาระสำคัญ โดยแยกแสดงรายการในงบการเงินรวมและงบการเงินเฉพาะกิจการ ซึ่งบริษัทได้เปิดเผยแต่ละรายการบัญชีภายใต้หัวข้อของลักษณะความสัมพันธ์ ดังนี้</p> <ul style="list-style-type: none"> - ผู้ถือหุ้นใหญ่ - บริษัทย่อย - บริษัทร่วม - บุคคลหรือกิจการที่เกี่ยวข้องกัน

ตารางที่ 6.1.28 รายการที่เกี่ยวข้องกันของบริษัท ไออาร์พีซี จำกัด (มหาชน) (ต่อ)

การเปิดเผยรายการ	บริษัท ไออาร์พีซี จำกัด (มหาชน)
<p>4. การเปิดเผยประเภทและองค์ประกอบของรายการบัญชีระหว่างบุคคลหรือกิจการที่เกี่ยวข้องกัน</p> <p>4.1 ปริมาณของรายการค้า</p> <p>4.2 จำนวนเงินหรือร้อยละของยอดคงค้าง</p> <p>4.3 นโยบายการกำหนดราคา</p>	<ul style="list-style-type: none"> - มีการเปิดเผยมูลค่าของรายการบัญชีเป็นจำนวนเงิน - บริษัทมียอดคงค้างโดยเปิดเผยในงบการเงินรวมและงบการเงินเฉพาะของกิจการ ซึ่งมีรายการลูกหนี้การค้า ดอกเบี้ยค้างรับ เงินให้กู้ยืม เจ้าหนี้การค้า เงินกู้ยืม และดอกเบี้ยค้างจ่าย รวมถึงมีการแสดงรายการเคลื่อนไหวของเงินให้กู้ยืมและเงินกู้ยืม ทั้งนี้ บริษัทแสดงรายการตามรายชื่อของแต่ละบริษัทที่เกิดรายการระหว่างกันภายใต้หัวข้อลักษณะความสัมพันธ์ คือ ผู้ถือหุ้นใหญ่ บริษัทย่อย บริษัทร่วม และบุคคลหรือกิจการที่เกี่ยวข้อง - ทางบริษัทแสดงรายละเอียดของนโยบายการกำหนดราคาและดอกเบี้ยเป็นตารางก่อนรายการบัญชีระหว่างงวดแต่ละรายการ
<p>5. การเปิดเผยข้อมูลเกี่ยวกับรายการบัญชีที่เกิดกับบุคคลหรือกิจการที่เกี่ยวข้องกัน โดยรวมรายการที่มีลักษณะคล้ายคลึงกันไว้ด้วยกัน</p>	<p>บริษัทได้เปิดเผยถึง</p> <ul style="list-style-type: none"> - ค่าตอบแทนกรรมการ บริษัทมีการจ่ายค่าตอบแทนกรรมการเป็นรายเดือนและได้มีการเปิดเผยรายการดังกล่าวไว้ในงบการเงินแต่ละปี รวมถึงรายละเอียดการประชุมที่อนุมัติการจ่ายค่าตอบแทนดังกล่าว - เหตุการณ์ระหว่างบริษัทและบริษัทที่เกี่ยวข้อง เป็นการเปิดเผยถึงรายละเอียดของแต่ละเหตุการณ์ จำนวนเงิน วัน เดือน ปีที่เริ่มต้นและสิ้นสุด รวมไปถึงสัญญาต่างๆ ที่ทางบริษัทได้เปิดเผยรายละเอียดอย่างชัดเจน

ตารางที่ 6.1.29 รายการที่เกี่ยวข้องกันของบริษัท ปตท.จำกัด (มหาชน)

การเปิดเผยรายการ	บริษัท ปตท. จำกัด (มหาชน)
1. การเปิดเผยความสัมพันธ์ระหว่างบุคคลหรือกิจการที่เกี่ยวข้องกันในทุกกรณี	บริษัทได้เปิดเผยรายชื่อบริษัทที่เกี่ยวข้องกัน โดยแสดงรายละเอียดของลักษณะความสัมพันธ์ ลักษณะธุรกิจ ประเทศที่จัดตั้ง สัดส่วนเงินลงทุน โครงการที่บริษัทและกิจการที่เกี่ยวข้องควบคุม และข้อมูลทางการเงิน โดยย่อของแต่ละบริษัท
2. การเปิดเผยข้อมูลเกี่ยวกับลักษณะของความสัมพันธ์ระหว่างบุคคลหรือกิจการที่เกี่ยวข้องกัน	บริษัทได้เปิดเผยไว้ว่า “รายการระหว่างกิจการที่เกี่ยวข้องกันที่มีสาระสำคัญ” ซึ่งบริษัทได้แสดงลักษณะความสัมพันธ์ระหว่างบุคคลหรือกิจการที่เกี่ยวข้องกันอย่างชัดเจน
3. การเปิดเผยรายการบัญชีในงวดบัญชีที่มีผลกระทบ (รายการที่มีสาระสำคัญ)	<p>บริษัทได้แสดงรายการบัญชีที่มีสาระสำคัญ โดยแยกแสดงรายการในงบการเงินรวมและงบการเงินเฉพาะกิจการ ซึ่งบริษัทได้เปิดเผยแต่ละรายการบัญชี รวมถึงรายละเอียดของรายการภายใต้หัวข้อของลักษณะความสัมพันธ์ ดังนี้</p> <ul style="list-style-type: none"> - บริษัทย่อย - กิจการที่ควบคุมร่วมกัน - บริษัทร่วม - บริษัทอื่นที่เกี่ยวข้องกัน

ตารางที่ 6.1.29 รายการที่เกี่ยวข้องกันของบริษัท ปตท. จำกัด (มหาชน) (ต่อ)

การเปิดเผยรายการ	บริษัท ปตท. จำกัด (มหาชน)
<p>4. การเปิดเผยประเภทและองค์ประกอบของรายการบัญชีระหว่างบุคคลหรือกิจการที่เกี่ยวข้องกัน</p> <p>4.1 ปริมาณของรายการค้า</p> <p>4.2 จำนวนเงินหรือร้อยละของยอดคงค้าง</p> <p>4.3 นโยบายการกำหนดราคา</p>	<ul style="list-style-type: none"> - มีการเปิดเผยมูลค่าของรายการบัญชีเป็นจำนวนเงิน - บริษัทมียอดคงค้างโดยเปิดเผยในงบการเงินรวมและงบการเงินเฉพาะของกิจการ ซึ่งมีรายการลูกหนี้การค้า ลูกหนี้อื่นและเงินให้กู้ยืม เจ้าหนี้การค้า เจ้าหนี้อื่น เงินกู้ยืม การแสดงการเปลี่ยนแปลงของแต่ละรายการ รวมถึงการจัดชั้นลูกหนี้ ทั้งนี้ บริษัทแสดงรายการตามลักษณะความสัมพันธ์ คือ บริษัทย่อย กิจการที่ควบคุมร่วมกัน บริษัทร่วม และบริษัทอื่นที่เกี่ยวข้องกัน - ทางบริษัทแสดงรายละเอียดของนโยบายการกำหนดราคาและดอกเบี้ยในรายละเอียดต่อท้ายรายการบัญชีระหว่างงวดแต่ละรายการ
<p>5. การเปิดเผยข้อมูลเกี่ยวกับรายการบัญชีที่เกิดกับบุคคลหรือกิจการที่เกี่ยวข้องกัน โดยรวมรายการที่มีลักษณะคล้ายคลึงกันไว้ด้วยกัน</p>	<p>บริษัทได้เปิดเผยถึง</p> <ul style="list-style-type: none"> - ค่าตอบแทนกรรมการ บริษัทมีการจ่ายค่าตอบแทนกรรมการทุกปีซึ่งได้เปิดเผยไว้ดังนี้ สำหรับปีสิ้นสุดวันที่ 31 ธันวาคม 25xx ในงบการเงินรวมมีจำนวน xxx ล้านบาท (25xx : xxx ล้านบาท) และในงบการเงินเฉพาะบริษัทมีจำนวน xx ล้านบาท (25xx : xx ล้านบาท) ประกอบด้วยเบี้ยประชุมกรรมการและโบนัส - ภาระผูกพัน บริษัทได้เปิดเผยรายการภาระผูกพัน โดยมีรายละเอียดรายการ จำนวนเงิน เงื่อนไขและกำหนดเวลาของรายการ - รายการอื่น เช่น รายการซื้อขายที่ไม่มีการส่งมอบจริง บริษัทจึงได้เปิดเผยรายการบัญชี รายละเอียดของรายการ จำนวนเงิน วัตถุประสงค์ และการกลับรายการอย่างชัดเจน

ตารางที่ 6.1.30 รายการที่เกี่ยวข้องกันของบริษัท ปตท.สำรวจและผลิตปิโตรเลียม จำกัด (มหาชน)

การเปิดเผยรายการ	บริษัท ปตท.สำรวจและผลิตปิโตรเลียม จำกัด (มหาชน)
1. การเปิดเผยความสัมพันธ์ระหว่างบุคคลหรือกิจการที่เกี่ยวข้องกันในทุกกรณี	บริษัทได้เปิดเผยรายชื่อบริษัทที่เกี่ยวข้องกัน โดยแสดงรายละเอียดของลักษณะความสัมพันธ์ ประเภทธุรกิจ ประเทศที่จัดตั้ง ทุนที่ชำระแล้ว บริษัทที่ถือหุ้น สัดส่วนเงินลงทุน เงินปันผล โครงการที่บริษัทและกิจการที่เกี่ยวข้องควบคุม รวมถึงข้อมูลทางการเงินและงบการเงิน โดยย่อของแต่ละบริษัท
2. การเปิดเผยข้อมูลเกี่ยวกับลักษณะของความสัมพันธ์ระหว่างบุคคลหรือกิจการที่เกี่ยวข้องกัน	บริษัทได้เปิดเผยไว้ว่า “รายการระหว่างกิจการที่เกี่ยวข้องกันที่มีสาระสำคัญ” ซึ่งบริษัทได้แสดงลักษณะความสัมพันธ์ระหว่างบุคคลหรือกิจการที่เกี่ยวข้องกันอย่างชัดเจน
3. การเปิดเผยรายการบัญชีในงวดบัญชีที่มีผลกระทบ (รายการที่มีสาระสำคัญ)	บริษัทได้แสดงรายการบัญชีที่มีสาระสำคัญ โดยแยกแสดงรายการในงบการเงินรวมและงบการเงินเฉพาะกิจการ ซึ่งบริษัทได้เปิดเผยรายการบัญชี รวมถึงรายละเอียดของการกำหนดราคาแต่ละรายการภายใต้หัวข้อของลักษณะความสัมพันธ์ คือ บริษัทใหญ่ บริษัทย่อยและกิจการที่ควบคุมร่วมกัน
4. การเปิดเผยประเภทและองค์ประกอบของรายการบัญชีระหว่างบุคคลหรือกิจการที่เกี่ยวข้องกัน 4.1 ปริมาณของรายการค้า 4.2 จำนวนเงินหรือร้อยละของยอดคงค้าง 4.3 นโยบายการกำหนดราคา	<ul style="list-style-type: none"> - มีการเปิดเผยมูลค่าของรายการบัญชีเป็นจำนวนเงิน - บริษัทมียอดคงค้างโดยเปิดเผยในงบการเงินรวมและงบการเงินเฉพาะของกิจการ ซึ่งมีรายการเงินให้กู้ยืมใน ส่วนของผู้กู้ และเงินกู้ยืมใน ส่วนของผู้ให้กู้ ที่แสดงรายการตามลักษณะความสัมพันธ์ คือ บริษัทย่อยและบริษัท ร่วม โดยบริษัทได้แสดงรายละเอียดการกำหนดอัตราดอกเบี้ยและกำหนดระยะเวลาชำระคืนประกอบรายการ - ทางบริษัทแสดงรายละเอียดของนโยบายการกำหนดราคาในรายละเอียดของรายการบัญชีระหว่างงวด

ตารางที่ 6.1.30 รายการที่เกี่ยวข้องกันของบริษัท ปตท.สำรวจและผลิตปิโตรเลียม จำกัด (มหาชน) (ต่อ)

การเปิดเผยรายการ	บริษัท ปตท.สำรวจและผลิตปิโตรเลียม จำกัด (มหาชน)
<p>5. การเปิดเผยข้อมูลเกี่ยวกับรายการบัญชีที่เกิดขึ้นกับบุคคลหรือกิจการที่เกี่ยวข้องกัน โดยรวมรายการที่มีลักษณะคล้ายคลึงกันได้ด้วยกัน</p>	<p>บริษัทได้เปิดเผยถึง</p> <ul style="list-style-type: none"> - ผลประโยชน์พนักงาน บริษัทมีการจ่ายผลประโยชน์สำหรับพนักงานในกลุ่มบริษัทและโครงการร่วมทุนโดยมีกองทุนสำรองเลี้ยงชีพและกองทุนบำเหน็จเมื่อพนักงานลาออกจากงาน - การผูกพัน เช่น เงื่อนไขในสัญญาซื้อขายก๊าซธรรมชาติ บริษัทได้รับรู้หนี้สินดังกล่าวทั้งจำนวน และบันทึกต้นทุนดังกล่าวเป็นส่วนหนึ่งของสินทรัพย์เพื่อการสำรวจและผลิตปิโตรเลียม และตัดจำหน่ายโดยวิธีเส้นตรงตามอายุสัญญาซื้อขายก๊าซธรรมชาติ จึงได้เปิดเผยรายการบัญชี รายละเอียดของรายการ จำนวนเงิน วัตถุประสงค์ และการผูกพันดังกล่าวอย่างชัดเจน

ตารางที่ 6.1.31 รายการที่เกี่ยวข้องกันของบริษัท ผลิตไฟฟ้าราชบุรีโฮลดิ้ง จำกัด (มหาชน)

การเปิดเผยรายการ	บริษัท ผลิตไฟฟ้าราชบุรีโฮลดิ้ง จำกัด (มหาชน)
1. การเปิดเผยความสัมพันธ์ระหว่างบุคคลหรือกิจการที่เกี่ยวข้องกันในทุกกรณี	บริษัทได้เปิดเผยรายชื่อบริษัทที่เกี่ยวข้องกัน โดยแสดงรายละเอียดของลักษณะความสัมพันธ์ ประเภทธุรกิจ อัตราร้อยละของผู้ถือหุ้น การเพิ่ม ชำระและลดหุ้นทุน เงินปันผล รวมถึงข้อมูลทางการเงินและงบการเงินโดยย่อของแต่ละบริษัท
2. การเปิดเผยข้อมูลเกี่ยวกับลักษณะของความสัมพันธ์ระหว่างบุคคลหรือกิจการที่เกี่ยวข้องกัน	บริษัทได้เปิดเผยไว้ว่า “บุคคลหรือกิจการที่เกี่ยวข้องกันกับบริษัท หมายถึง บุคคลหรือกิจการที่มีอำนาจควบคุมบริษัท ถูกควบคุมโดยบริษัท ไม่ว่าจะเป็นโดยทางตรงหรือทางอ้อม หรืออยู่ภายใต้การควบคุมเดียวกันกับบริษัท รวมถึงบริษัทที่ทำหน้าที่ถือหุ้น บริษัทย่อย และกิจการที่เป็นบริษัทย่อยในเครือเดียวกัน นอกจากนี้ บุคคลหรือกิจการที่เกี่ยวข้องกันยังรวมรวมถึง บริษัทร่วมและบุคคลซึ่งถือหุ้นที่มีสิทธิออกเสียงไม่ว่าทางตรงหรือทางอ้อม และมีอิทธิพลอย่างเป็นสาระสำคัญกับบริษัท ผู้บริหารสำคัญ กรรมการหรือพนักงานของบริษัทรวมตลอดทั้งสมาชิกในครอบครัวที่ใกล้ชิดกับบุคคลดังกล่าวและกิจการที่เกี่ยวข้องกับบุคคลเหล่านั้น ในการพิจารณาความสัมพันธ์ระหว่างบุคคลหรือกิจการที่เกี่ยวข้องกันแต่ละรายการ บริษัทคำนึงถึงเนื้อหาของความสัมพันธ์มากกว่ารูปแบบทางกฎหมาย ผู้ถือหุ้นรายใหญ่ของบริษัท คือ การไฟฟ้าฝ่ายผลิตแห่งประเทศไทย (“กฟผ.”) ซึ่งถือหุ้นในอัตราร้อยละ 45 ของหุ้นสามัญทั้งหมดของบริษัทและกองทุนสำรองเลี้ยงชีพพนักงาน กฟผ. ถือหุ้นประมาณร้อยละ 0.58 ของหุ้นสามัญทั้งหมดของบริษัท ในระหว่างปีกลุ่มบริษัทมีรายการบัญชีกับกิจการที่เกี่ยวข้องกันจำนวนมาก ทั้งนี้ รายการที่เกิดขึ้นเป็นไปตามข้อตกลงที่กำหนดในสัญญา รายการซื้อน้ำมันเชื้อเพลิงและซื้อไฟฟ้าจาก กฟผ.เป็นไปตามราคาตลาด” ซึ่งบริษัทได้แสดงลักษณะความสัมพันธ์ระหว่างบุคคลหรือกิจการที่เกี่ยวข้องกันอย่างชัดเจน

ตารางที่ 6.1.31 รายการที่เกี่ยวข้องกันของบริษัท ผลิตไฟฟ้าราชบุรีโฮลดิ้ง จำกัด (มหาชน) (ต่อ)

การเปิดเผยรายการ	บริษัท ผลิตไฟฟ้าราชบุรีโฮลดิ้ง จำกัด (มหาชน)
3. การเปิดเผยรายการบัญชีในงวดบัญชีที่มีผลกระทบ (รายการที่มีสาระสำคัญ)	<p>บริษัทได้แสดงรายการบัญชีที่มีสาระสำคัญ โดยแยกแสดงรายการในงบการเงินรวมและงบการเงินเฉพาะกิจการ ซึ่งบริษัทได้เปิดเผยรายละเอียดแต่ละรายการเป็นลักษณะความสัมพันธ์ คือ บริษัทใหญ่ (การไฟฟ้าฝ่ายผลิตแห่งประเทศไทย) บริษัทย่อยและกิจการที่ควบคุมร่วมกัน ภายใต้หัวข้อของรายการบัญชีดังนี้</p> <ul style="list-style-type: none"> - รายได้จากการขาย ค่าบริการ ดอกเบี้ยรับและรายได้อื่น - การซื้อสินค้าและบริการ - ยอดคงค้างที่เกิดจากการซื้อขายสินค้าและบริการ - ลูกหนี้ เจ้าหนี้ เงินจ่ายล่วงหน้าและเงินให้กู้ยืมแก่กิจการที่เกี่ยวข้องกัน
<p>4. การเปิดเผยประเภทและองค์ประกอบของรายการบัญชีระหว่างบุคคลหรือกิจการที่เกี่ยวข้องกัน</p> <p>4.1 ปริมาณของรายการค้า</p> <p>4.2 จำนวนเงินหรือร้อยละของยอดคงค้าง</p> <p>4.3 นโยบายการกำหนดราคา</p>	<ul style="list-style-type: none"> - มีการเปิดเผยมูลค่าของรายการบัญชีเป็นจำนวนเงิน - บริษัทมียอดคงค้างที่เกิดจากการซื้อขายสินค้าและบริการ โดยเปิดเผยในงบการเงินรวมและงบการเงินเฉพาะกิจการ ซึ่งมีรายการลูกหนี้การค้า เจ้าหนี้การค้า เจ้าหนี้อื่น รายได้รับล่วงหน้า และค่าใช้จ่ายค้าง โดยบริษัทได้แสดงรายละเอียดเป็นรูปแบบลักษณะความสัมพันธ์ คือ บริษัทใหญ่ (การไฟฟ้าฝ่ายผลิตแห่งประเทศไทย) บริษัทย่อยและกิจการที่ควบคุมร่วมกัน - ทางบริษัทแสดงรายละเอียดของนโยบายการกำหนดราคาในรายละเอียดของรายการบัญชีระหว่างงวด

ตารางที่ 6.1.31 รายการที่เกี่ยวข้องกันของบริษัท ผลิตไฟฟ้าราชบุรีโฮลดิ้ง จำกัด (มหาชน) (ต่อ)

การเปิดเผยรายการ	บริษัท ผลิตไฟฟ้าราชบุรีโฮลดิ้ง จำกัด (มหาชน)
<p>5. การเปิดเผยข้อมูลเกี่ยวกับรายการบัญชีที่เกิดขึ้นกับบุคคลหรือกิจการที่เกี่ยวข้องกัน โดยรวมรายการที่มีลักษณะคล้ายคลึงกันไว้ด้วยกัน</p>	<p>บริษัทได้เปิดเผยถึง</p> <ul style="list-style-type: none"> - ค่าตอบแทนกรรมการ บริษัทมีการจ่ายค่าตอบแทนกรรมการทุกปีโดยเปิดเผยไว้ว่า สำหรับปีสิ้นสุดวันที่ 31 ธันวาคม พ.ศ. 25xx ในงบกำไรขาดทุนรวมและงบกำไรขาดทุนเฉพาะบริษัทมีจำนวน xx ล้านบาทและ xx ล้านบาท ตามลำดับ ซึ่งประกอบด้วยเบี้ยประชุมกรรมการและโบนัส ค่าตอบแทนกรรมการดังกล่าวได้รับอนุมัติจากที่ประชุมสามัญประจำปีผู้ถือหุ้นของบริษัท - สัญญาที่สำคัญ ภาระผูกพันและหนี้สินที่อาจเกิดขึ้นในภายหน้า บริษัทได้เปิดเผยถึงสัญญา ภาระผูกพันและการค้าประกันระหว่างบริษัทและบริษัทย่อย โดยได้แสดงรายละเอียดที่สำคัญ จำนวนเงิน กำหนดระยะเวลา วันที่เริ่มต้นและสิ้นสุด รวมถึงเงื่อนไขต่างๆ ที่เกี่ยวข้อง

ตารางที่ 6.1.32 รายการที่เกี่ยวข้องกันของบริษัท โรงกลั่นน้ำมันระยอง จำกัด (มหาชน)

การเปิดเผยรายการ	บริษัท โรงกลั่นน้ำมันระยอง จำกัด (มหาชน)
1. การเปิดเผยความสัมพันธ์ระหว่างบุคคลหรือกิจการที่เกี่ยวข้องกันในทุกกรณี	บริษัทได้เปิดเผยรายชื่อบริษัทที่เกี่ยวข้องกันที่เป็นกิจการร่วมค้าเท่านั้น โดยแสดงรายละเอียดของสัดส่วนความเป็นเจ้าของ ทุนชำระแล้ว และเงินปันผล สำหรับกิจการที่เกี่ยวข้องกันอื่นบริษัทได้เปิดเผยเพียงรายชื่อของแต่ละบริษัทที่เกี่ยวข้องและลักษณะความสัมพันธ์ในรายละเอียดรายการบัญชีระหว่างงวด
2. การเปิดเผยข้อมูลเกี่ยวกับลักษณะของความสัมพันธ์ระหว่างบุคคลหรือกิจการที่เกี่ยวข้องกัน	บริษัทได้เปิดเผยไว้ว่า “บุคคลหรือกิจการที่เกี่ยวข้องกัน ได้แก่ บุคคลหรือกิจการต่าง ๆ ที่มีความเกี่ยวข้องกับกลุ่มบริษัทและบริษัท โดยการมีผู้ถือหุ้นร่วมกันหรือมีกรรมกรร่วมกัน รายการที่มีขึ้นกับบุคคลหรือกิจการที่เกี่ยวข้องกันได้กำหนดขึ้นโดยใช้ราคาตลาดหรือในราคาที่ตกลงกันตามสัญญาหากไม่มีราคาตลาดรองรับ” ซึ่งบริษัทได้แสดงลักษณะความสัมพันธ์ระหว่างบุคคลหรือกิจการที่เกี่ยวข้องกันในรายการบัญชีระหว่างงวด
3. การเปิดเผยรายการบัญชีในงวดบัญชีที่มีผลกระทบ (รายการที่มีสาระสำคัญ)	<p>บริษัทได้แสดงรายการบัญชีที่มีสาระสำคัญคือ รายได้ และค่าใช้จ่าย โดยแยกแสดงรายการในงบการเงินรวมและงบการเงินเฉพาะกิจการ ซึ่งบริษัทได้เปิดเผยแต่ละรายการภายใต้หัวข้อลักษณะความสัมพันธ์ ดังนี้</p> <ul style="list-style-type: none"> - ผู้ถือหุ้นใหญ่ - กิจการร่วมค้า - อื่นๆ

ตารางที่ 6.1.32 รายการที่เกี่ยวข้องกันของบริษัท โรงกลั่นน้ำมันระยอง จำกัด (มหาชน) (ต่อ)

การเปิดเผยรายการ	บริษัท โรงกลั่นน้ำมันระยอง จำกัด (มหาชน)
<p>4. การเปิดเผยประเภทและองค์ประกอบของรายการบัญชีระหว่างบุคคลหรือกิจการที่เกี่ยวข้องกัน</p> <p>4.1 ปริมาณของรายการค้า</p> <p>4.2 จำนวนเงินหรือร้อยละของยอดคงค้าง</p> <p>4.3 นโยบายการกำหนดราคา</p>	<ul style="list-style-type: none"> - มีการเปิดเผยมูลค่าของรายการบัญชีเป็นจำนวนเงิน - บริษัทมียอดคงค้างโดยเปิดเผยในงบการเงินรวมและงบการเงินเฉพาะของกิจการ ซึ่งมีรายการลูกหนี้การค้า ลูกหนี้อื่น เจ้าหนี้การค้า เจ้าหนี้อื่น เงินกู้ยืม รายการเคลื่อนไหวของเงินกู้ยืม และการจัดชั้นอายุลูกหนี้ โดยบริษัทได้แสดงรายละเอียดเป็นรายชื่อบริษัทในรูปแบบลักษณะความสัมพันธ์ คือ ผู้ถือหุ้นใหญ่ กิจการร่วมค้า และอื่นๆ - ทางบริษัทแสดงรายละเอียดของนโยบายการกำหนดราคาและอัตราดอกเบี้ยในตารางการกำหนดราคาของบริษัท กำหนดไว้อย่างชัดเจนก่อนเปิดเผยรายการบัญชีระหว่างงวด
<p>5. การเปิดเผยข้อมูลเกี่ยวกับรายการบัญชีที่เกิดกับบุคคลหรือกิจการที่เกี่ยวข้องกัน โดยรวมรายการที่มีลักษณะคล้ายคลึงกันไว้ด้วยกัน</p>	<p>บริษัทได้เปิดเผยถึง</p> <ul style="list-style-type: none"> - ค่าตอบแทนกรรมการ บริษัทมีการจ่ายค่าตอบแทนกรรมการทุกปีโดยเปิดเผยในรายการบัญชีระหว่างงวด - รายการอื่น เช่น บริษัทมีรายการซื้อขายน้ำมันดิบที่ไม่มีการส่งมอบจริงกับกิจการที่เกี่ยวข้องกัน โดยได้แสดงรายละเอียดที่สำคัญ รายชื่อบริษัทที่เกิดรายการ จำนวนเงิน รวมถึงการกลับรายการเป็นตารางโดยละเอียด

ตารางที่ 6.1.33 รายการที่เกี่ยวข้องกันของบริษัท ไทยออยล์ จำกัด (มหาชน)

การเปิดเผยรายการ	บริษัท ไทยออยล์ จำกัด (มหาชน)
1. การเปิดเผยความสัมพันธ์ระหว่างบุคคลหรือกิจการที่เกี่ยวข้องกันในทุกกรณี	บริษัทได้เปิดเผยรายชื่อบริษัทที่เกี่ยวข้องกัน โดยแสดงรายละเอียดของลักษณะความสัมพันธ์ ประเภทธุรกิจ ประเทศที่จัดตั้ง อัตราร้อยละของผู้ถือหุ้น สัดส่วนความเป็นเจ้าของ เงินปันผล รวมถึงข้อมูลทางการเงินและงบการเงินโดยย่อของแต่ละบริษัท
2. การเปิดเผยข้อมูลเกี่ยวกับลักษณะของความสัมพันธ์ระหว่างบุคคลหรือกิจการที่เกี่ยวข้องกัน	บริษัทได้เปิดเผยไว้ว่า “บุคคลหรือกิจการที่เกี่ยวข้องกัน ได้แก่ บุคคลหรือกิจการต่างๆ ที่มีความเกี่ยวข้องกับกลุ่มบริษัทและบริษัท โดยการเป็นผู้ถือหุ้น หรือมีผู้ถือหุ้นร่วมกัน หรือมีกรรมกรร่วมกัน รายการที่มีขึ้นกับบุคคลหรือกิจการที่เกี่ยวข้องกันได้กำหนดขึ้นโดยใช้ราคาตลาดหรือในราคาที่ตกลงกันตามสัญญาหากไม่มีราคาตลาดรองรับ” ซึ่งบริษัทได้แสดงลักษณะความสัมพันธ์ระหว่างบุคคลหรือกิจการที่เกี่ยวข้องกันในตารางความสัมพันธ์อย่างชัดเจน
3. การเปิดเผยรายการบัญชีในงวดบัญชีที่มีผลกระทบ (รายการที่มีสาระสำคัญ)	บริษัทได้แสดงรายการบัญชีที่มีสาระสำคัญคือ รายได้ และค่าใช้จ่าย โดยแยกแสดงรายการในงบการเงินรวมและงบการเงินเฉพาะกิจการ ซึ่งบริษัทได้เปิดเผยแต่ละรายการภายใต้หัวข้อลักษณะความสัมพันธ์ ดังนี้ <ul style="list-style-type: none"> - ผู้ถือหุ้นรายใหญ่ - บริษัทย่อย - บริษัทร่วม - กิจการอื่นที่เกี่ยวข้อง

ตารางที่ 6.1.33 รายการที่เกี่ยวข้องกันของบริษัท ไทยออยล์ จำกัด (มหาชน) (ต่อ)

การเปิดเผยรายการ	บริษัท ไทยออยล์ จำกัด (มหาชน)
<p>4. การเปิดเผยประเภทและองค์ประกอบของรายการบัญชีระหว่างบุคคลหรือกิจการที่เกี่ยวข้องกัน</p> <p>4.1 ปริมาณของรายการค้า</p> <p>4.2 จำนวนเงินหรือร้อยละของยอดคงค้าง</p> <p>4.3 นโยบายการกำหนดราคา</p>	<ul style="list-style-type: none"> - มีการเปิดเผยมูลค่าของรายการบัญชีเป็นจำนวนเงิน - บริษัทมียอดคงค้างโดยเปิดเผยในงบการเงินรวมและงบการเงินเฉพาะของกิจการ ซึ่งมีรายการลูกหนี้การค้า ลูกหนี้อื่น เงินให้กู้ยืมระยะสั้น และรายการเคลื่อนไหวของเงินกู้ยืม โดยบริษัทได้แสดงรายละเอียดเป็นรายชื่อบริษัทในรูปแบบลักษณะความสัมพันธ์ คือ ผู้ถือหุ้นใหญ่ บริษัทย่อย บริษัทร่วม กิจการอื่นที่เกี่ยวข้องกัน - ทางบริษัทแสดงรายละเอียดของนโยบายการกำหนดราคาและอัตราดอกเบี้ยอย่างชัดเจนก่อนการเปิดเผยรายการบัญชีระหว่างงวด
<p>5. การเปิดเผยข้อมูลเกี่ยวกับรายการบัญชีที่เกิดกับบุคคลหรือกิจการที่เกี่ยวข้องกัน โดยรวมรายการที่มีลักษณะคล้ายคลึงกันไว้ด้วยกัน</p>	<p>บริษัทได้เปิดเผยถึง</p> <ul style="list-style-type: none"> - ค่าตอบแทนกรรมการ บริษัทมีการจ่ายค่าตอบแทนกรรมการทุกปีโดยเปิดเผยในรายการบัญชีระหว่างงวดซึ่งกำหนดตามที่ได้รับอนุมัติโดยผู้ถือหุ้นของบริษัท - สัญญาสำคัญที่ทำกับกิจการที่เกี่ยวข้องกัน บริษัทได้เปิดเผยรายละเอียดที่สำคัญของสัญญา ได้แก่ รายชื่อ บริษัทที่เกิดรายการ เงื่อนไข จำนวนเงิน กำหนดระยะเวลา และข้อผูกพันโดยละเอียด

ตารางที่ 6.1.34 รายการที่เกี่ยวข้องกันของบริษัท ซีพี ออลล์ จำกัด (มหาชน)

การเปิดเผยรายการ	บริษัท ซีพี ออลล์ จำกัด (มหาชน)
1. การเปิดเผยความสัมพันธ์ระหว่างบุคคลหรือกิจการที่เกี่ยวข้องกันในทุกกรณี	บริษัทได้เปิดเผยรายชื่อบริษัทที่เกี่ยวข้องกัน โดยแสดงรายละเอียดของลักษณะความสัมพันธ์ ประเภทธุรกิจ ประเทศที่จัดตั้ง สัดส่วนความเป็นเจ้าของ เงินปันผล รวมถึงข้อมูลทางการเงินและงบการเงินโดยย่อของแต่ละบริษัท
2. การเปิดเผยข้อมูลเกี่ยวกับลักษณะของความสัมพันธ์ระหว่างบุคคลหรือกิจการที่เกี่ยวข้องกัน	บริษัทได้เปิดเผยไว้ว่า “บุคคลหรือกิจการที่เกี่ยวข้องกันได้แก่ บุคคลหรือกิจการต่าง ๆ ที่มีความเกี่ยวข้องกับกลุ่มบริษัทและบริษัท โดยการเป็นผู้ถือหุ้นหรือมีกรรมกรที่มีอำนาจควบคุมหรือมีอำนาจชักจูงอย่างเป็นสาระสำคัญร่วมกัน รายการบัญชีระหว่างบุคคลหรือกิจการที่เกี่ยวข้องกันได้กำหนดขึ้นโดยใช้ราคาตลาด หรือในราคาที่ตกลงกันตามสัญญา หากไม่มีราคาตลาดรองรับ” ซึ่งบริษัทได้แสดงลักษณะความสัมพันธ์ระหว่างบุคคลหรือกิจการที่เกี่ยวข้องกันในตารางอย่างชัดเจน
3. การเปิดเผยรายการบัญชีในงวดบัญชีที่มีผลกระทบ (รายการที่มีสาระสำคัญ)	บริษัทได้แสดงรายการบัญชีที่มีสาระสำคัญคือ รายได้ และค่าใช้จ่าย โดยแยกแสดงรายการในงบการเงินรวมและงบการเงินเฉพาะกิจการ ซึ่งบริษัทได้เปิดเผยแต่ละรายการภายใต้หัวข้อลักษณะความสัมพันธ์ ดังนี้ <ul style="list-style-type: none"> - บริษัทใหญ่ที่สุดท้าย - บริษัทย่อย - บริษัทที่เกี่ยวข้อง - บุคคลที่เกี่ยวข้อง

ตารางที่ 6.1.34 รายการที่เกี่ยวข้องกันของบริษัท ซีพี ออลล์ จำกัด (มหาชน) (ต่อ)

การเปิดเผยรายการ	บริษัท ซีพี ออลล์ จำกัด (มหาชน)
<p>4. การเปิดเผยประเภทและองค์ประกอบของรายการบัญชีระหว่างบุคคลหรือกิจการที่เกี่ยวข้องกัน</p> <p>4.1 ปริมาณของรายการค้า</p> <p>4.2 จำนวนเงินหรือร้อยละของยอดคงค้าง</p> <p>4.3 นโยบายการกำหนดราคา</p>	<ul style="list-style-type: none"> - มีการเปิดเผยมูลค่าของรายการบัญชีเป็นจำนวนเงิน - บริษัทมียอดคงค้างโดยเปิดเผยในงบการเงินรวมและงบการเงินเฉพาะของกิจการ ซึ่งมีรายการลูกหนี้การค้า ลูกหนี้อื่น เงินให้กู้ยืม เจ้าหนี้การค้า เงินกู้ยืม ค่าเผื่อนี้สงสัยจะสูญ รวมถึงรายการเคลื่อนไหวของเงินให้กู้ยืม และเงินกู้ยืม โดยบริษัทได้แสดงรายละเอียดเป็นรายชื่อบริษัทในรูปแบบลักษณะความสัมพันธ์ คือ บริษัทใหญ่ ขึ้นสุดท้าย บริษัทย่อย บริษัทที่เกี่ยวข้อง บุคคลที่เกี่ยวข้อง ซึ่งทางบริษัทได้เปิดเผยเพิ่มเติมว่าเงินให้กู้ยืมแก่บริษัทย่อยไม่ได้กำหนดระยะเวลาแน่นอนในการรับชำระคืน เงินกู้ยืมจากบริษัทที่เกี่ยวข้องกันเป็นเงินกู้ยืมประเภทไม่มีหลักประกัน ซึ่งฝ่ายบริหารคาดว่าจะไม่มีการจ่ายชำระคืนภายในหนึ่งปี - ทางบริษัทแสดงรายละเอียดของนโยบายการกำหนดราคาและอัตราดอกเบี้ยอย่างชัดเจนในตารางการกำหนดราคาก่อนการเปิดเผยรายการบัญชีระหว่างงวด
<p>5. การเปิดเผยข้อมูลเกี่ยวกับรายการบัญชีที่เกิดกับบุคคลหรือกิจการที่เกี่ยวข้องกัน โดยรวมรายการที่มีลักษณะคล้ายคลึงกันได้ด้วยกัน</p>	<p>บริษัทได้เปิดเผยถึง</p> <ul style="list-style-type: none"> - ค่าตอบแทนกรรมการ บริษัทมีการจ่ายค่าตอบแทนกรรมการทุกปีโดยเปิดเผยในส่วนของบุคคลที่เกี่ยวข้องในรายการบัญชีระหว่างงวด - สัญญาสำคัญที่ทำกับกิจการที่เกี่ยวข้องกัน บริษัทได้เปิดเผยรายละเอียดที่สำคัญของสัญญา ได้แก่ รายชื่อ บริษัทที่เกิดรายการ เงื่อนไข จำนวนเงิน กำหนดระยะเวลา และข้อผูกพันโดยละเอียด

ตารางที่ 6.1.35 รายการที่เกี่ยวข้องกันของบริษัท สยามแม็คโคร จำกัด (มหาชน)

การเปิดเผยรายการ	บริษัท สยามแม็คโคร จำกัด (มหาชน)
1. การเปิดเผยความสัมพันธ์ระหว่างบุคคลหรือกิจการที่เกี่ยวข้องกันในทุกกรณี	บริษัทได้เปิดเผยรายชื่อบริษัทที่เกี่ยวข้องกัน โดยแสดงรายละเอียดของลักษณะความสัมพันธ์ ประเภทธุรกิจ ทุนที่ชำระแล้ว อัตราร้อยละของการถือหุ้น เงินลงทุน และเงินปันผลของแต่ละบริษัท
2. การเปิดเผยข้อมูลเกี่ยวกับลักษณะของความสัมพันธ์ระหว่างบุคคลหรือกิจการที่เกี่ยวข้องกัน	<p>บริษัทได้เปิดเผยไว้ว่า “บุคคลหรือกิจการที่เกี่ยวข้องกันหมายถึง กิจการและหรือบุคคลและหรือบริษัทที่ทำหน้าที่ถือหุ้นที่มีอำนาจควบคุมบริษัท หรือถูกควบคุมโดยบริษัทไม่ว่าจะเป็นโดยทางตรงหรือทางอ้อม รวมถึงบริษัทย่อยและกิจการที่เป็นบริษัทย่อยในเครือเดียวกัน นอกจากนี้บุคคลหรือกิจการที่เกี่ยวข้องกันยังรวมถึง บริษัทร่วมและบุคคลที่มีอิทธิพลอย่างเป็นสาระสำคัญกับกิจการไม่ว่าจะเป็น โดยทางตรงหรือทางอ้อม ผู้บริหารสำคัญ ทั้งที่เป็นกรรมการหรือพนักงานของกิจการ รวมตลอดทั้งสมาชิกในครอบครัวที่ใกล้ชิดกับบุคคลดังกล่าว ซึ่งมีอำนาจชักจูงหรืออาจถูกชักจูงให้ปฏิบัติตามบุคคลดังกล่าว และกิจการที่เกี่ยวข้องกับบุคคลข้างต้น ในการพิจารณาความสัมพันธ์ระหว่างบุคคลหรือกิจการที่เกี่ยวข้องกันแต่ละรายการ บริษัทคำนึงถึงเนื้อหาของความสัมพันธ์มากกว่ารูปแบบทางกฎหมาย ซึ่งกลุ่มบริษัท เอสเอชวี เป็นกลุ่มที่เข้าควบคุมการวางแผนและกำหนดนโยบายของบริษัทและบริษัทย่อย โดยการแต่งตั้งตัวแทนกรรมการและผู้บริหารอาวุโส ดังนั้นบริษัทในกลุ่มบริษัท เอสเอชวี จึงถือเป็นกิจการที่เกี่ยวข้องกันด้วย” ซึ่งบริษัทเปิดเผยข้อมูลลักษณะความสัมพันธ์ระหว่างบุคคลหรือกิจการที่เกี่ยวข้องกันในส่วนของเงินลงทุนในบริษัทย่อย</p>

ตารางที่ 6.1.35 รายการที่เกี่ยวข้องกันของบริษัท สยามแม็คโคร จำกัด (มหาชน) (ต่อ)

การเปิดเผยรายการ	บริษัท สยามแม็คโคร จำกัด (มหาชน)
<p>3. การเปิดเผยรายการบัญชีในงวดบัญชีที่มีผลกระทบ (รายการที่มีสาระสำคัญ)</p>	<p>บริษัทมีการอธิบายลักษณะรายการระหว่างกันแต่ละรายการอย่างละเอียดและได้เปิดเผยรายการบัญชีที่มีสาระสำคัญในส่วนของกรอธิบายรายการโดยละเอียด ก่อนการเปิดเผยรายการเป็นตารางรายละเอียด ซึ่งมีการแบ่งหัวข้อของรายการบัญชีระหว่างงวด ดังนี้</p> <ul style="list-style-type: none"> - รายได้จากการขายสินค้า บริการ ดอกเบี้ยรับ และเงินปันผลรับ - การซื้อสินค้า สินทรัพย์ และบริการ - ยอดค้างชำระที่เกิดจากการซื้อและขายสินค้า - เงินทรองจ่ายและเงินให้กู้ยืมแก่กิจการที่เกี่ยวข้องกัน - เงินปันผลค้างรับ - เงินมัดจำเกี่ยวกับการเช่าที่ดินที่ชำระแก่บริษัทย่อย - เงินทรองรับจากกิจการที่เกี่ยวข้องกัน - เงินมัดจำเกี่ยวกับการเช่าที่ดินที่รับชำระจากบริษัทย่อย <p>โดยแยกแสดงรายการในงบการเงินรวมและงบการเงินเฉพาะกิจการ ซึ่งบริษัทได้เปิดเผยแต่ละรายการภายใต้หัวข้อลักษณะความสัมพันธ์ คือ บริษัทย่อย และกิจการที่เกี่ยวข้องกันอื่น</p>

ตารางที่ 6.1.35 รายการที่เกี่ยวข้องกันของบริษัท สยามแม็คโคร จำกัด (มหาชน) (ต่อ)

การเปิดเผยรายการ	บริษัท สยามแม็คโคร จำกัด (มหาชน)
<p>4. การเปิดเผยประเภทและองค์ประกอบของรายการบัญชีระหว่างบุคคลหรือกิจการที่เกี่ยวข้องกัน</p> <p>4.1 ปริมาณของรายการค้า</p> <p>4.2 จำนวนเงินหรือร้อยละของยอดคงค้าง</p> <p>4.3 นโยบายการกำหนดราคา</p>	<ul style="list-style-type: none"> - มีการเปิดเผยมูลค่าของรายการบัญชีเป็นจำนวนเงิน - บริษัทมียอดคงค้างที่เกิดจากการซื้อและขายสินค้าโดยเปิดเผยในงบการเงินรวมและงบการเงินเฉพาะของกิจการ ซึ่งมีรายการเข้าหนี้การค้า เงินให้กู้ยืม และบริษัทได้แสดงรายการเคลื่อนไหวของเงินให้กู้ยืม โดยมีการเปิดเผยรายการในรูปแบบลักษณะความสัมพันธ์ คือ บริษัทย่อย และกิจการที่เกี่ยวข้องกันอื่นซึ่งทางบริษัทได้เปิดเผยเพิ่มเติมว่าเงินให้กู้ยืมระยะสั้นแก่กิจการที่เกี่ยวข้องกันเป็นตั๋วสัญญาใช้เงินซึ่งมีกำหนดชำระคืนเมื่อทวงถาม รวมถึงมีจำนวนเงินและวันครบกำหนดของสัญญาบางส่วนประกอบ - ทางบริษัทแสดงรายละเอียดของนโยบายการกำหนดราคาและอัตราดอกเบี้ยอย่างชัดเจนในตารางการกำหนดราคาก่อนการเปิดเผยรายการบัญชีระหว่างงวด
<p>5. การเปิดเผยข้อมูลเกี่ยวกับรายการบัญชีที่เกิดกับบุคคลหรือกิจการที่เกี่ยวข้องกัน โดยรวมรายการที่มีลักษณะคล้ายคลึงกันไว้ด้วยกัน</p>	<p>บริษัทได้เปิดเผยถึง</p> <ul style="list-style-type: none"> - ค่าตอบแทนกรรมการ บริษัทมีการจ่ายค่าตอบแทนกรรมการทุกปีโดยเปิดเผยในส่วนของบุคคลที่เกี่ยวข้องในรายการบัญชีระหว่างงวด - สัญญาสำคัญที่ทำกับกิจการที่เกี่ยวข้องกัน บริษัทได้เปิดเผยรายละเอียดที่สำคัญของการซื้อสินทรัพย์ไม่มีตัวตนและการใช้บริการกับกิจการที่เกี่ยวข้องกัน โดยได้อธิบายรายละเอียดของแต่ละรายการ เงื่อนไข มูลค่าของรายการ กำหนดระยะเวลา และข้อผูกพันโดยละเอียดอย่างชัดเจน

ตารางที่ 6.1.36 รายการที่เกี่ยวข้องกันของบริษัท กรุงเทพอุตสาหกรรม จำกัด (มหาชน)

การเปิดเผยรายการ	บริษัท กรุงเทพอุตสาหกรรม จำกัด (มหาชน)
1. การเปิดเผยความสัมพันธ์ระหว่างบุคคลหรือกิจการที่เกี่ยวข้องกันในทุกกรณี	บริษัทได้เปิดเผยรายชื่อบริษัทที่เกี่ยวข้องกัน โดยแสดงรายละเอียดของลักษณะความสัมพันธ์ ประเภทธุรกิจ ทุนจดทะเบียน อัตราร้อยละของการถือหุ้น อัตราส่วนร้อยละของสินทรัพย์และรายได้ของบริษัทย่อยแต่ละบริษัท
2. การเปิดเผยข้อมูลเกี่ยวกับลักษณะของความสัมพันธ์ระหว่างบุคคลหรือกิจการที่เกี่ยวข้องกัน	บริษัทได้เปิดเผยไว้ว่า “ในระหว่างปี บริษัทฯและบริษัทย่อยมีรายการธุรกิจที่สำคัญกับบุคคลหรือกิจการที่เกี่ยวข้องกัน รายการธุรกิจดังกล่าวเป็นไปตามเงื่อนไขทางการค้าและเกณฑ์ตามที่ตกลงกันระหว่างบริษัทฯและบริษัทเหล่านั้น ซึ่งเป็นไปตามปกติธุรกิจ” ซึ่งบริษัทเปิดเผยข้อมูลลักษณะความสัมพันธ์ระหว่างบุคคลหรือกิจการที่เกี่ยวข้องกันอย่างชัดเจน
3. การเปิดเผยรายการบัญชีในงวดบัญชีที่มีผลกระทบ (รายการที่มีสาระสำคัญ)	<p>บริษัทได้แสดงรายการบัญชีที่มีสาระสำคัญคือ รายได้ และค่าใช้จ่าย โดยแยกแสดงรายการในงบการเงินรวมและงบการเงินเฉพาะกิจการ ซึ่งบริษัทได้เปิดเผยแต่ละรายการภายใต้หัวข้อลักษณะความสัมพันธ์ ดังนี้</p> <ul style="list-style-type: none"> - บริษัทย่อย - บริษัทร่วม - บริษัทที่เกี่ยวข้อง

ตารางที่ 6.1.36 รายการที่เกี่ยวข้องกันของบริษัท กรุงเทพอุตสาหกรรม จำกัด (มหาชน) (ต่อ)

การเปิดเผยรายการ	บริษัท กรุงเทพอุตสาหกรรม จำกัด (มหาชน)
<p>4. การเปิดเผยประเภทและองค์ประกอบของรายการบัญชีระหว่างบุคคลหรือกิจการที่เกี่ยวข้องกัน</p> <p>4.1 ปริมาณของรายการค้า</p> <p>4.2 จำนวนเงินหรือร้อยละของยอดคงค้าง</p> <p>4.3 นโยบายการกำหนดราคา</p>	<ul style="list-style-type: none"> - มีการเปิดเผยมูลค่าของรายการบัญชีเป็นจำนวนเงิน - บริษัทมียอดคงค้างโดยเปิดเผยในงบการเงินรวมและงบการเงินเฉพาะของกิจการ ซึ่งมีรายการลูกหนี้การค้า ลูกหนี้อื่น เงินให้กู้ยืม เงินปันผลค้างรับ ดอกเบี้ยค้างรับ เจ้าหนี้การค้า เจ้าหนี้อื่น เงินกู้ยืม และบริษัทได้แสดงรายการเคลื่อนไหวของเงินให้กู้ยืมและเงินกู้ยืม รวมถึงมีการจัดชั้นยอดลูกหนี้ค้างชำระ โดยมีการเปิดเผยรายการในรูปแบบลักษณะความสัมพันธ์ คือ บริษัทย่อย บริษัทร่วม และบริษัทที่เกี่ยวข้องกัน ซึ่งทางบริษัทมีการกำหนดอัตราดอกเบี้ยอย่างชัดเจนในท้ายรายการยอดคงค้าง - ทางบริษัทแสดงรายละเอียดของนโยบายการกำหนดราคาในตารางการกำหนดราคาก่อนการเปิดเผยรายการบัญชีระหว่างงวด
<p>5. การเปิดเผยข้อมูลเกี่ยวกับรายการบัญชีที่เกิดกับบุคคลหรือกิจการที่เกี่ยวข้องกัน โดยรวมรายการที่มีลักษณะคล้ายคลึงกันไว้ด้วยกัน</p>	<p>บริษัทได้เปิดเผยถึง</p> <ul style="list-style-type: none"> - ค่าตอบแทนกรรมการ บริษัทมีการจ่ายค่าตอบแทนกรรมการทุกปีโดยเปิดเผยดังนี้ ในปี 25xx บริษัทฯและบริษัทย่อยได้จ่ายค่าเบี้ยประชุม และเงินบำเหน็จให้แก่กรรมการและผู้บริหารเป็นจำนวนเงิน xx ล้านบาทและเฉพาะกิจการจำนวนเงิน xx ล้านบาท (25xx : xx ล้านบาท และเฉพาะกิจการ : xx ล้านบาท) - สัญญาสำคัญ บริษัทได้เปิดเผยรายละเอียดที่สำคัญโดยอธิบายรายละเอียดของแต่ละรายการ เงื่อนไข มูลค่าของรายการ กำหนดระยะเวลา และข้อผูกพันโดยละเอียดอย่างชัดเจน - ภาระค้ำประกันกับกิจการที่เกี่ยวข้องกัน บริษัทได้แสดงตารางรายละเอียดภาระค้ำประกันอย่างชัดเจน ซึ่งบอกถึงรายชื่อบริษัทที่มีรายการระหว่างกัน วันที่ทำสัญญาและครบกำหนด วงเงินกู้ยืม และเงื่อนไขที่สำคัญต่างๆ

ตารางที่ 6.1.37 รายการที่เกี่ยวข้องกันของบริษัท โรงพยาบาลบำรุงราษฎร์ จำกัด (มหาชน)

การเปิดเผยรายการ	บริษัท โรงพยาบาลบำรุงราษฎร์ จำกัด (มหาชน)
1. การเปิดเผยความสัมพันธ์ระหว่างบุคคลหรือกิจการที่เกี่ยวข้องกันในทุกกรณี	บริษัทได้เปิดเผยรายชื่อบริษัทที่เกี่ยวข้องกัน โดยแสดงรายละเอียดของลักษณะความสัมพันธ์ ประเภทธุรกิจ ประเทศที่จัดตั้ง อัตราร้อยละของการถือหุ้น อัตราส่วนร้อยละของสินทรัพย์และรายได้ของบริษัทย่อยแต่ละบริษัท
2. การเปิดเผยข้อมูลเกี่ยวกับลักษณะของความสัมพันธ์ระหว่างบุคคลหรือกิจการที่เกี่ยวข้องกัน	บริษัทได้เปิดเผยไว้ว่า “ในระหว่างปี บริษัทฯและบริษัทย่อยมีรายการธุรกิจที่สำคัญกับบุคคลหรือกิจการที่เกี่ยวข้องกัน รายการธุรกิจดังกล่าวเป็นไปตามเงื่อนไขทางการค้าและเกณฑ์ตามที่ตกลงกันระหว่างบริษัทฯและบริษัทเหล่านั้น ซึ่งเป็นไปตามปกติธุรกิจ” ซึ่งบริษัทเปิดเผยข้อมูลลักษณะความสัมพันธ์ระหว่างบุคคลหรือกิจการที่เกี่ยวข้องกันอย่างชัดเจน
3. การเปิดเผยรายการบัญชีในงวดบัญชีที่มีผลกระทบ (รายการที่มีสาระสำคัญ)	<p>บริษัทได้แสดงรายการบัญชีที่มีสาระสำคัญคือ รายได้ และค่าใช้จ่าย โดยแยกแสดงรายการในงบการเงินรวมและงบการเงินเฉพาะกิจการ ซึ่งบริษัทได้เปิดเผยแต่ละรายการภายใต้หัวข้อลักษณะความสัมพันธ์ ดังนี้</p> <ul style="list-style-type: none"> - บริษัทย่อย - บริษัทร่วม - กิจการที่ควบคุมร่วมกัน - บริษัทที่เกี่ยวข้อง

ตารางที่ 6.1.37 รายการที่เกี่ยวข้องกันของบริษัท โรงพยาบาลบำรุงราษฎร์ จำกัด (มหาชน) (ต่อ)

การเปิดเผยรายการ	บริษัท โรงพยาบาลบำรุงราษฎร์ จำกัด (มหาชน)
<p>4. การเปิดเผยประเภทและองค์ประกอบของรายการบัญชีระหว่างบุคคลหรือกิจการที่เกี่ยวข้องกัน</p> <p>4.1 ปริมาณของรายการค้า</p> <p>4.2 จำนวนเงินหรือร้อยละของยอดคงค้าง</p> <p>4.3 นโยบายการกำหนดราคา</p>	<ul style="list-style-type: none"> - มีการเปิดเผยมูลค่าของรายการบัญชีเป็นจำนวนเงิน - บริษัทมียอดคงค้างโดยเปิดเผยในงบการเงินรวมและงบการเงินเฉพาะของกิจการ ซึ่งมีรายการลูกหนี้การค้า เงินให้กู้ยืม เจ้าหนี้การค้า เงินกู้ยืม และบริษัทได้แสดงรายการเคลื่อนไหวของเงินให้กู้ยืมและเงินกู้ยืมโดยมีการเปิดเผยรายการในรูปแบบลักษณะความสัมพันธ์ คือ บริษัทย่อย บริษัทร่วม กิจการที่ควบคุมร่วมกัน และบริษัทที่เกี่ยวข้องกัน ซึ่งทางบริษัทมีการกำหนดอัตราดอกเบี้ยอย่างชัดเจนในตารางแสดงยอดคงค้างนั้น - ทางบริษัทแสดงรายละเอียดของนโยบายการกำหนดราคาในตารางการกำหนดราคาก่อนการเปิดเผยรายการบัญชีระหว่างงวด
<p>5. การเปิดเผยข้อมูลเกี่ยวกับรายการบัญชีที่เกิดกับบุคคลหรือกิจการที่เกี่ยวข้องกัน โดยรวมรายการที่มีลักษณะคล้ายคลึงกันไว้ด้วยกัน</p>	<p>บริษัทได้เปิดเผยถึง</p> <ul style="list-style-type: none"> - ค่าตอบแทนกรรมการ บริษัทมีการจ่ายค่าตอบแทนกรรมการทุกปีโดยเปิดเผยดังนี้ ในปี 25xx บริษัทฯ และบริษัทย่อยได้จ่ายเงินเดือน โบนัส ค่าเบี้ยประชุมและเงินบำเหน็จให้แก่กรรมการและผู้บริหารเป็นจำนวนเงิน xx ล้านบาท (เฉพาะกิจการ: xx ล้านบาท) (25xx: xx ล้านบาท (เฉพาะกิจการ: xx ล้านบาท)) - สัญญาสำคัญ บริษัทได้เปิดเผยรายละเอียดที่สำคัญโดยอธิบายรายละเอียดของแต่ละรายการ รายชื่อบริษัทที่เกิดรายการระหว่างกัน เงื่อนไข มูลค่าของรายการ กำหนดระยะเวลา และข้อผูกพันโดยละเอียดอย่างชัดเจน

ตารางที่ 6.1.38 รายการที่เกี่ยวข้องกันของบริษัท บีอีซี เวิลด์ จำกัด (มหาชน)

การเปิดเผยรายการ	บริษัท บีอีซี เวิลด์ จำกัด (มหาชน)
1. การเปิดเผยความสัมพันธ์ระหว่างบุคคลหรือกิจการที่เกี่ยวข้องกันในทุกกรณี	บริษัทได้เปิดเผยรายชื่อบริษัทที่เกี่ยวข้องกัน โดยแสดงรายละเอียดของลักษณะความสัมพันธ์ ประเทศที่จัดตั้ง อัตราร้อยละของการถือหุ้น สัดส่วนการถือหุ้น จำนวนเงินลงทุน ประเภทกิจการ ทุนชำระแล้ว เงินปันผล อัตราส่วนร้อยละของสินทรัพย์และรายได้ของบริษัทย่อยแต่ละบริษัท
2. การเปิดเผยข้อมูลเกี่ยวกับลักษณะของความสัมพันธ์ระหว่างบุคคลหรือกิจการที่เกี่ยวข้องกัน	บริษัทได้เปิดเผยไว้ว่า “บริษัทและบริษัทย่อยมีรายการบางส่วนกับบุคคลและกิจการที่เกี่ยวข้องกัน ซึ่งเกี่ยวข้องกัน โดยการถือหุ้น การมีผู้ถือหุ้นหรือมีกรรมกร่วมกัน หรือเป็นผู้ถือหุ้นของบริษัทย่อย รายการดังกล่าวเป็นไปตามปกติธุรกิจตามราคาตลาด ซึ่งสามารถเปรียบเทียบได้กับรายการค้าที่เกิดกับบุคคลภายนอก ผลของรายการดังกล่าวได้แสดงไว้ในงบการเงินนี้ตามมูลฐานที่ตกลงร่วมกัน” ซึ่งบริษัทเปิดเผยข้อมูลลักษณะความสัมพันธ์ระหว่างบุคคลหรือกิจการที่เกี่ยวข้องกันอย่างชัดเจน
3. การเปิดเผยรายการบัญชีในงวดบัญชีที่มีผลกระทบ (รายการที่มีสาระสำคัญ)	<p>บริษัทได้แสดงรายการบัญชีที่มีสาระสำคัญ โดยแยกแสดงรายการในงบการเงินรวมและงบการเงินเฉพาะกิจการ ซึ่งบริษัทได้เปิดเผยแต่ละรายการภายใต้หัวข้อลักษณะความสัมพันธ์ ดังนี้</p> <ul style="list-style-type: none"> - บริษัทย่อย - บริษัทร่วม - บริษัทร่วมที่ถือหุ้น โดยบริษัทย่อย - บริษัทที่เกี่ยวข้องกัน <p>ทั้งนี้ บางรายการได้แยกแสดงรายละเอียดของรายการร่วมกับรายการปกติ(รายการที่ไม่เกี่ยวข้องกัน)ก่อนนำมารวมไว้ในรายการที่เกี่ยวข้องกันแล้ว</p>

ตารางที่ 6.1.38 รายการที่เกี่ยวข้องกันของบริษัท บีอีซี เวิลด์ จำกัด (มหาชน) (ต่อ)

การเปิดเผยรายการ	บริษัท บีอีซี เวิลด์ จำกัด (มหาชน)
<p>4. การเปิดเผยประเภทและองค์ประกอบของรายการบัญชีระหว่างบุคคลหรือกิจการที่เกี่ยวข้องกัน</p> <p>4.1 ปริมาณของรายการค้า</p> <p>4.2 จำนวนเงินหรือร้อยละของยอดคงค้าง</p> <p>4.3 นโยบายการกำหนดราคา</p>	<ul style="list-style-type: none"> - มีการเปิดเผยมูลค่าของรายการบัญชีเป็นจำนวนเงิน - บริษัทมียอดคงค้างโดยเปิดเผยในงบการเงินรวมและงบการเงินเฉพาะของกิจการ ซึ่งมีรายการลูกหนี้การค้าที่มีการจัดชั้นยอดลูกหนี้ค้างชำระ และสำหรับรายการเงินให้กู้ยืม บริษัทได้เปิดเผยรายการในส่วนของรายชื่อบริษัทและรูปแบบลักษณะความสัมพันธ์ คือ บริษัทย่อย บริษัทร่วม บริษัทร่วมที่ถือหุ้นโดยบริษัทย่อย และบริษัทที่เกี่ยวข้องกัน ซึ่งทางบริษัทได้แสดงรายการเคลื่อนไหวและมีการกำหนดอัตราดอกเบี้ยอย่างชัดเจนในตารางแสดงยอดคงค้างนั้นรวมถึง - ทางบริษัทแสดงรายละเอียดของนโยบายการกำหนดราคาในตารางการกำหนดราคาก่อนการเปิดเผยรายการบัญชีระหว่างงวด
<p>5. การเปิดเผยข้อมูลเกี่ยวกับรายการบัญชีที่เกิดกับบุคคลหรือกิจการที่เกี่ยวข้องกัน โดยรวมรายการที่มีลักษณะคล้ายคลึงกันไว้ด้วยกัน</p>	<p>บริษัทได้เปิดเผยถึง</p> <ul style="list-style-type: none"> - เงินปันผลจ่ายและค่าตอบแทนกรรมการ บริษัทมีการจ่ายเงินปันผลและบำเหน็จค่าตอบแทนกรรมการทุกปี โดยเปิดเผยถึงมติคณะที่ประชุมกรรมการบริษัทในแต่ละครั้งถึงการอนุมัติจ่ายค่าตอบแทนดังกล่าว - ภาวะผูกพันและหนี้สินที่อาจเกิดขึ้นภายใน บริษัทได้เปิดเผยรายละเอียดที่สำคัญโดยอธิบายรายละเอียดของแต่ละรายการ รายชื่อบริษัทที่เกิดรายการระหว่างกัน เงื่อนไข มูลค่าของรายการ กำหนดระยะเวลา และข้อผูกพันโดยละเอียดอย่างชัดเจน

ตารางที่ 6.1.39 รายการที่เกี่ยวข้องกันของบริษัท อสมท จำกัด (มหาชน)

การเปิดเผยรายการ	บริษัท อสมท จำกัด (มหาชน)
1. การเปิดเผยความสัมพันธ์ระหว่างบุคคลหรือกิจการที่เกี่ยวข้องกันในทุกกรณี	บริษัทได้เปิดเผยรายชื่อบริษัทที่เกี่ยวข้องกัน โดยแสดงรายละเอียดของลักษณะความสัมพันธ์ ประเภทกิจการ ประเทศที่จัดตั้ง สกุลเงิน อัตราร้อยละของการถือหุ้น รวมถึงข้อมูลการจดทะเบียนและข้อมูลทางการเงิน โดยย่อของแต่ละบริษัท
2. การเปิดเผยข้อมูลเกี่ยวกับลักษณะของความสัมพันธ์ระหว่างบุคคลหรือกิจการที่เกี่ยวข้องกัน	บริษัทได้เปิดเผยไว้ว่า “บุคคลหรือกิจการที่เกี่ยวข้องกัน หมายถึง บุคคลหรือกิจการที่มีอำนาจควบคุม อสมทไม่ว่าจะโดยทางตรงหรือทางอ้อมหรือมีอิทธิพลอย่างเป็นทางการเป็นการตัดสินใจเกี่ยวกับนโยบายทางการเงินและการดำเนินงาน นอกจากนี้ บุคคลหรือกิจการที่เกี่ยวข้องกันยังรวมถึงการอยู่ภายใต้การควบคุมหรือตกอยู่ภายใต้อิทธิพลร่วมกัน ในระหว่างงวดกลุ่มบริษัทได้ดำเนินการค้ากับบริษัทที่เกี่ยวข้องกันโดยคิดราคาซื้อ/ขายสินค้าและบริการกับบริษัทที่เกี่ยวข้องกันตามราคาที่เทียบเท่ากับราคาที่เกิดขึ้นกับบุคคลภายนอกโดยมีเงื่อนไขต่าง ๆ ตามปกติธุรกิจ หรือเป็นไปตามที่ระบุในสัญญา” ซึ่งบริษัทเปิดเผยข้อมูลลักษณะความสัมพันธ์ระหว่างบุคคลหรือกิจการที่เกี่ยวข้องกันอย่างชัดเจน
3. การเปิดเผยรายการบัญชีในงวดบัญชีที่มีผลกระทบ (รายการที่มีสาระสำคัญ)	บริษัทได้แสดงรายการบัญชีที่มีสาระสำคัญ โดยแยกแสดงรายการในงบการเงินรวมและงบการเงินเฉพาะกิจการ ซึ่งบริษัทได้เปิดเผยเป็นรายชื่อบริษัทที่มีรายการบัญชีระหว่างกัน ภายใต้หัวข้อรายการ ดังนี้ <ul style="list-style-type: none"> - รายได้จากความร่วมมือดำเนินการ - ค่าใช้จ่ายในการดำเนินงาน โทรทัศน์และวิทยุ - ยอดค้างชำระที่เกิดจากการขาย/ซื้อสินค้า/บริการ และค่าใช้จ่าย - เงินให้กู้ยืมแก่กิจการที่เกี่ยวข้องกัน

ตารางที่ 6.1.39 รายการที่เกี่ยวข้องกันของบริษัท อสมท จำกัด (มหาชน) (ต่อ)

การเปิดเผยรายการ	บริษัท อสมท จำกัด (มหาชน)
<p>4. การเปิดเผยประเภทและองค์ประกอบของรายการบัญชีระหว่างบุคคลหรือกิจการที่เกี่ยวข้องกัน</p> <p>4.1 ปริมาณของรายการค้า</p> <p>4.2 จำนวนเงินหรือร้อยละของยอดคงค้าง</p> <p>4.3 นโยบายการกำหนดราคา</p>	<ul style="list-style-type: none"> - มีการเปิดเผยมูลค่าของรายการบัญชีเป็นจำนวนเงิน - บริษัทมียอดคงค้างที่เกิดจากการขาย/ซื้อสินค้า/บริการและค่าใช้จ่าย โดยเปิดเผยในงบการเงินรวมและงบการเงินเฉพาะของกิจการ ซึ่งมีรายการเข้านี้การค้ำที่แสดงรายการเป็นรายชื่อบริษัท และยอดคงค้างเป็นจำนวนเงิน รวมถึงรายการเงินให้กู้ยืมซึ่งบริษัทได้เปิดเผยรายการในส่วนของวงเงินกู้ รายการเคลื่อนไหวและการกำหนดอัตราดอกเบี้ยอย่างชัดเจน - ทางบริษัทแสดงรายละเอียดของนโยบายการกำหนดราคาในตารางการกำหนดราคาก่อนการเปิดเผยรายการบัญชีระหว่างงวด
<p>5. การเปิดเผยข้อมูลเกี่ยวกับรายการบัญชีที่เกิดกับบุคคลหรือกิจการที่เกี่ยวข้องกัน โดยรวมรายการที่มีลักษณะคล้ายคลึงกันไว้ด้วยกัน</p>	<p>บริษัทได้เปิดเผยถึง</p> <ul style="list-style-type: none"> - ค่าตอบแทนกรรมการ บริษัทมีการค่าตอบแทนกรรมการทุกปี โดยเปิดเผยไว้ว่า ค่าตอบแทนกรรมการสำหรับปีสิ้นสุดวันที่ 31 ธันวาคม 25xx เป็นเงินจำนวน x ล้านบาท เป็นค่าเบี้ยประชุมกรรมการ โบนัสกรรมการ และค่าเช่ารถประจำตำแหน่ง ทั้งนี้ อสมท ไม่มีเงินให้กู้ยืมแก่กรรมการและเจ้าหน้าที่บริหาร - ผลประโยชน์ตอบแทนจากสัญญาร่วมดำเนินกิจการ บริษัทได้เปิดเผยว่า ภายใต้เงื่อนไขของสัญญาร่วมดำเนินกิจการ ผู้ประกอบการจะต้องจ่ายผลประโยชน์ตอบแทนรายปีให้แก่บริษัทในอัตราร้อยละของรายได้จากการดำเนินงานหรือเท่ากับเงินขั้นต่ำที่ระบุไว้ในสัญญาแล้วแต่จำนวนใดจะสูงกว่า โดยมีการแสดงรายละเอียดของประเภทธุรกิจ รายชื่อบริษัท อายุสัญญาและการสิ้นสุดของสัญญา เงื่อนไข จำนวนเงินขั้นต่ำต่อปี ผลประโยชน์ตอบแทนที่จะต้องได้รับตามสัญญาและข้อผูกพันโดยละเอียดอย่างชัดเจน

ตารางที่ 6.1.40 รายการที่เกี่ยวข้องกันของบริษัท ท่าอากาศยานไทย จำกัด (มหาชน)

การเปิดเผยรายการ	บริษัท ท่าอากาศยานไทย จำกัด (มหาชน)
1. การเปิดเผยความสัมพันธ์ระหว่างบุคคลหรือกิจการที่เกี่ยวข้องกันในทุกกรณี	บริษัทได้เปิดเผยรายชื่อบริษัทที่เกี่ยวข้องกัน โดยแสดงรายละเอียดของลักษณะความสัมพันธ์ สัดส่วนการถือหุ้น อัตราร้อยละของการถือหุ้น จำนวนเงินลงทุนของแต่ละบริษัท
2. การเปิดเผยข้อมูลเกี่ยวกับลักษณะของความสัมพันธ์ระหว่างบุคคลหรือกิจการที่เกี่ยวข้องกัน	บริษัทได้เปิดเผยไว้ว่า “งบการเงินได้รวมรายการที่เกิดขึ้นกับกิจการที่เกี่ยวข้องกันเป็นไปตามธุรกิจปกติทั่วไป” ซึ่งบริษัทเปิดเผยข้อมูลลักษณะความสัมพันธ์ระหว่างบุคคลหรือกิจการที่เกี่ยวข้องกันในส่วนของเงินลงทุน
3. การเปิดเผยรายการบัญชีในงวดบัญชีที่มีผลกระทบ (รายการที่มีสาระสำคัญ)	<p>บริษัทได้แสดงรายการบัญชีที่มีสาระสำคัญ โดยแยกแสดงรายการในงบการเงินรวมและงบการเงินเฉพาะกิจการ ซึ่งบริษัทได้เปิดเผยเป็นรายชื่อบริษัทที่มีรายการบัญชีระหว่างกัน ภายใต้อำนาจของรายการ ดังนี้</p> <ul style="list-style-type: none"> - ลูกหนี้การค้า - ลูกหนี้อื่น - รายได้ค้างรับ - เจ้าหนี้การค้า - ค่าใช้จ่ายค้างจ่าย - รายได้รับล่วงหน้า - รายได้และค่าใช้จ่าย

ตารางที่ 6.1.40 รายการที่เกี่ยวข้องกันของบริษัท ท่าอากาศยานไทย จำกัด (มหาชน) (ต่อ)

การเปิดเผยรายการ	บริษัท ท่าอากาศยานไทย จำกัด (มหาชน)
<p>4. การเปิดเผยประเภทและองค์ประกอบของรายการบัญชีระหว่างบุคคลหรือกิจการที่เกี่ยวข้องกัน</p> <p>4.1 ปริมาณของรายการค้า</p> <p>4.2 จำนวนเงินหรือร้อยละของยอดคงค้าง</p> <p>4.3 นโยบายการกำหนดราคา</p>	<ul style="list-style-type: none"> - มีการเปิดเผยมูลค่าของรายการบัญชีเป็นจำนวนเงิน - บริษัทมียอดคงค้างโดยเปิดเผยในงบการเงินรวมและงบการเงินเฉพาะของกิจการ ซึ่งมีรายการลูกหนี้การค้าที่แสดงรายการยอดคงค้างเป็นจำนวนเงิน รวมถึงการจัดชั้นลูกหนี้ค้างชำระ - ทางบริษัทแสดงรายละเอียดของนโยบายการกำหนดราคาก่อนการเปิดเผยรายการบัญชีระหว่างงวด
<p>5. การเปิดเผยข้อมูลเกี่ยวกับรายการบัญชีที่เกิดกับบุคคลหรือกิจการที่เกี่ยวข้องกัน โดยรวมรายการที่มีลักษณะคล้ายคลึงกันไว้ด้วยกัน</p>	<p>บริษัทได้เปิดเผยถึง</p> <ul style="list-style-type: none"> - ค่าตอบแทนกรรมการ และผู้บริหารสูงสุด บริษัทมีการค่าตอบแทนกรรมการทุกปี เป็นค่าตอบแทนและค่าเบี้ยประชุมกรรมการ โบนัสกรรมการ และค่าตอบแทนผู้บริหารสูงสุด โดยแสดงรายการในส่วนของหมายเหตุประกอบงบการเงินอย่างชัดเจน

ตารางที่ 6.1.41 รายการที่เกี่ยวข้องกันของบริษัท ทางด่วนกรุงเทพ จำกัด (มหาชน)

การเปิดเผยรายการ	บริษัท ทางด่วนกรุงเทพ จำกัด (มหาชน)
1. การเปิดเผยความสัมพันธ์ระหว่างบุคคลหรือกิจการที่เกี่ยวข้องกันในทุกกรณี	บริษัทได้เปิดเผยรายชื่อบริษัทที่เกี่ยวข้องกัน โดยแสดงรายละเอียดของลักษณะความสัมพันธ์ ประเภทกิจการ ประเทศที่จัดตั้ง สัดส่วนเงินลงทุน อัตราร้อยละของการถือหุ้น อัตราส่วนร้อยละของสินทรัพย์และรายได้ของบริษัทย่อยแต่ละบริษัท
2. การเปิดเผยข้อมูลเกี่ยวกับลักษณะของความสัมพันธ์ระหว่างบุคคลหรือกิจการที่เกี่ยวข้องกัน	บริษัทได้เปิดเผยไว้ว่า “ในระหว่างปี บริษัทฯและบริษัทย่อยมีรายการธุรกิจที่สำคัญกับบุคคลหรือกิจการที่เกี่ยวข้องกัน รายการธุรกิจดังกล่าวเป็นไปตามเงื่อนไขทางการค้าและเกณฑ์ตามที่ตกลงร่วมกันระหว่างบริษัทฯและบริษัทเหล่านั้นซึ่งเป็นไปตามปกติธุรกิจ” ซึ่งบริษัทเปิดเผยข้อมูลลักษณะความสัมพันธ์ระหว่างบุคคลหรือกิจการที่เกี่ยวข้องกันอย่างชัดเจน
3. การเปิดเผยรายการบัญชีในงวดบัญชีที่มีผลกระทบ (รายการที่มีสาระสำคัญ)	<p>บริษัทได้แสดงรายการบัญชีที่มีสาระสำคัญ โดยแยกแสดงรายการในงบการเงินรวมและงบการเงินเฉพาะกิจการ ซึ่งบริษัทได้เปิดเผยเป็นรายการบัญชีและรายชื่อบริษัท ภายใต้อัตลักษณ์ความสัมพันธ์ ดังนี้</p> <ul style="list-style-type: none"> - บริษัทย่อย - บริษัทที่เกี่ยวข้องกัน

ตารางที่ 6.1.41 รายการที่เกี่ยวข้องกันของบริษัท ทางด่วนกรุงเทพ จำกัด (มหาชน) (ต่อ)

การเปิดเผยรายการ	บริษัท ทางด่วนกรุงเทพ จำกัด (มหาชน)
<p>4. การเปิดเผยประเภทและองค์ประกอบของรายการบัญชีระหว่างบุคคลหรือกิจการที่เกี่ยวข้องกัน</p> <p>4.1 ปริมาณของรายการค้า</p> <p>4.2 จำนวนเงินหรือร้อยละของยอดคงค้าง</p> <p>4.3 นโยบายการกำหนดราคา</p>	<ul style="list-style-type: none"> - มีการเปิดเผยมูลค่าของรายการบัญชีเป็นจำนวนเงิน - บริษัทมียอดคงค้างโดยเปิดเผยในงบการเงินรวมและงบการเงินเฉพาะของกิจการ ซึ่งมีการแสดงรายการบัญชีเป็นรายชื่อบริษัท และลักษณะความสัมพันธ์ สัญญาและเงื่อนไขต่างๆ ที่เกี่ยวกับยอดเงินคงค้าง รวมถึงรายการเคลื่อนไหวของเงินให้กู้ยืมและดอกเบี้ยค้างรับที่มีการกำหนดอัตราดอกเบี้ยอย่างชัดเจน - ทางบริษัทแสดงรายละเอียดของนโยบายการกำหนดราคาในตารางเดียวกับรายการบัญชีระหว่างงวดนั้น
<p>5. การเปิดเผยข้อมูลเกี่ยวกับรายการบัญชีที่เกิดกับบุคคลหรือกิจการที่เกี่ยวข้องกัน โดยรวมรายการที่มีลักษณะคล้ายคลึงกันไว้ด้วยกัน</p>	<p>บริษัทได้เปิดเผยถึง</p> <ul style="list-style-type: none"> - ค่าตอบแทนกรรมการ บริษัทมีการค่าตอบแทนกรรมการทุกปี โดยเปิดเผยไว้ว่า ในปี 25xx บริษัทฯและบริษัทฯ ย่อมมีค่าเบี้ยเลี้ยง เบี้ยประชุมและเงินบำเหน็จให้แก่กรรมการเป็นจำนวนเงิน xx ล้านบาท (เฉพาะของบริษัทฯ: xx ล้านบาท) (25xx: xx ล้านบาท เฉพาะของบริษัทฯ: xx ล้านบาท)

ตารางที่ 6.1.42 รายการที่เกี่ยวข้องกันของบริษัท ฟรีเซียส ชิฟปิ้ง จำกัด (มหาชน)

การเปิดเผยรายการ	บริษัท ฟรีเซียส ชิฟปิ้ง จำกัด (มหาชน)
1. การเปิดเผยความสัมพันธ์ระหว่างบุคคลหรือกิจการที่เกี่ยวข้องกันในทุกกรณี	บริษัทได้เปิดเผยรายชื่อบริษัทที่เกี่ยวข้องกัน โดยแสดงรายละเอียดของลักษณะความสัมพันธ์ ประเภทกิจการ ประเทศที่จัดตั้ง อัตราร้อยละของการถือหุ้น อัตราส่วนร้อยละของสินทรัพย์และรายได้ของบริษัทย่อยแต่ละบริษัท
2. การเปิดเผยข้อมูลเกี่ยวกับลักษณะของความสัมพันธ์ระหว่างบุคคลหรือกิจการที่เกี่ยวข้องกัน	บริษัทได้เปิดเผยไว้ว่า “ในระหว่างปี บริษัทฯและบริษัทย่อยมีรายการธุรกิจที่สำคัญกับบุคคลหรือกิจการที่เกี่ยวข้องกัน รายการธุรกิจดังกล่าวเป็นไปตามเงื่อนไขทางการค้าและเกณฑ์ตามที่ตกลงกันระหว่างบริษัทฯและบริษัทเหล่านั้น ซึ่งเป็นไปตามปกติธุรกิจ” ซึ่งบริษัทเปิดเผยข้อมูลลักษณะความสัมพันธ์ระหว่างบุคคลหรือกิจการที่เกี่ยวข้องกันอย่างชัดเจน
3. การเปิดเผยรายการบัญชีในงวดบัญชีที่มีผลกระทบ (รายการที่มีสาระสำคัญ)	<p>บริษัทได้แสดงรายการบัญชีที่มีสาระสำคัญ โดยแยกแสดงรายการในงบการเงินรวมและงบการเงินเฉพาะกิจการ ซึ่งบริษัทได้เปิดเผยรายการบัญชีภายใต้หัวข้อลักษณะความสัมพันธ์ ดังนี้</p> <ul style="list-style-type: none"> - บริษัทย่อย - บริษัทที่เกี่ยวข้องกัน

ตารางที่ 6.1.42 รายการที่เกี่ยวข้องกันของบริษัท พีริเซียส ชีฟปิ้ง จำกัด (มหาชน) (ต่อ)

การเปิดเผยรายการ	บริษัท พีริเซียส ชีฟปิ้ง จำกัด (มหาชน)
<p>4. การเปิดเผยประเภทและองค์ประกอบของรายการบัญชีระหว่างบุคคลหรือกิจการที่เกี่ยวข้องกัน</p> <p>4.1 ปริมาณของรายการค้า</p> <p>4.2 จำนวนเงินหรือร้อยละของยอดคงค้าง</p> <p>4.3 นโยบายการกำหนดราคา</p>	<ul style="list-style-type: none"> - มีการเปิดเผยมูลค่าของรายการบัญชีเป็นจำนวนเงิน - บริษัทมียอดคงค้างจากรายการลูกหนี้และเงินทดรองจ่าย เจ้าหนี้และเงินทดรองรับ โดยเปิดเผยในงบการเงินเฉพาะกิจการ ซึ่งมีการแสดงรายการเป็นรายชื่อบริษัท การเคลื่อนไหวของยอดคงค้างเนื่องจากได้แสดงการเพิ่มขึ้น ลดลงของรายการระหว่างปี และได้เปิดเผยเพิ่มเติมว่า ยอดคงเหลือของลูกหนี้/เจ้าหนี้บริษัทย่อยเป็นรายการที่เกิดจากบัญชีเดินสะพัดระหว่างบริษัทฯ และ บริษัทย่อยเหล่านั้น ซึ่งฝ่ายบริหารของบริษัทฯ เชื่อว่าไม่มี ความจำเป็นที่จะต้องบันทึกค่าเผื่อนี้สงสัยจะสูญสำหรับหนี้ดังกล่าว เงินทดรองจ่ายแก่/จากบริษัทย่อยไม่มีการคิดดอกเบี้ย - ทางบริษัทแสดงรายละเอียดของนโยบายการกำหนดราคาในตารางเดียวกับรายการบัญชีระหว่างงวดนั้น
<p>5. การเปิดเผยข้อมูลเกี่ยวกับรายการบัญชีที่เกิดกับบุคคลหรือกิจการที่เกี่ยวข้องกัน โดยรวมรายการที่มีลักษณะคล้ายคลึงกันไว้ด้วยกัน</p>	<p>บริษัทได้เปิดเผยถึง</p> <ul style="list-style-type: none"> - ค่าตอบแทนกรรมการ บริษัทมีการค่าตอบแทนกรรมการทุกปี โดยเปิดเผยไว้ว่า ในปี 25xx บริษัทฯ และบริษัทย่อยได้จ่ายเงินเดือน โบนัส ภาษีเงินได้ ค่าเช่าบ้าน เงินสมทบกองทุนสำรองเลี้ยงชีพ สวัสดิการอื่น และค่าเบี้ยประชุมให้แก่กรรมการและผู้บริหาร โดยสามารถสรุปค่าตอบแทนกรรมการและผู้บริหารซึ่งรวมอยู่ในค่าใช้จ่ายในการบริหาร ซึ่งบริษัทได้จ่ายเป็นค่าตอบแทนกรรมการและค่าตอบแทนตำแหน่งผู้บริหาร

ตารางที่ 6.1.43 รายการที่เกี่ยวข้องกันของบริษัท อาร์ ซี แอล จำกัด (มหาชน)

การเปิดเผยรายการ	บริษัท อาร์ ซี แอล จำกัด (มหาชน)
1. การเปิดเผยความสัมพันธ์ระหว่างบุคคลหรือกิจการที่เกี่ยวข้องกันในทุกกรณี	บริษัทได้เปิดเผยรายชื่อบริษัทที่เกี่ยวข้องกัน โดยแสดงรายละเอียดของลักษณะความสัมพันธ์ ประเภทกิจการ ประเทศที่จดทะเบียน อัตราร้อยละของการถือหุ้น บริษัทที่ถือหุ้น ทุนที่ชำระแล้ว สัดส่วนเงินลงทุน เงินปันผลรับของแต่ละบริษัท
2. การเปิดเผยข้อมูลเกี่ยวกับลักษณะของความสัมพันธ์ระหว่างบุคคลหรือกิจการที่เกี่ยวข้องกัน	บริษัทได้เปิดเผยไว้ว่า “กลุ่มบริษัทดำเนินธุรกิจกับลูกค้าผ่านตัวแทนสายการบินเรือ(ซึ่งมีทั้งบุคคลภายนอกและบริษัทที่เกี่ยวข้องกัน) ซึ่งรายการธุรกิจจำนวนมากเกิดผ่านตัวแทนที่เป็นบริษัทที่เกี่ยวข้องกัน รายการดังกล่าวเป็นไปตามเงื่อนไขทางการค้าและเกณฑ์ตามที่ตกลงกันระหว่างกลุ่มบริษัทและบริษัทเหล่านั้น ซึ่งเป็นไปตามปกติธุรกิจ” ซึ่งบริษัทเปิดเผยข้อมูลลักษณะความสัมพันธ์ระหว่างบุคคลหรือกิจการที่เกี่ยวข้องกันชัดเจน
3. การเปิดเผยรายการบัญชีในงวดบัญชีที่มีผลกระทบ (รายการที่มีสาระสำคัญ)	บริษัทได้แสดงรายการบัญชีที่มีสาระสำคัญ โดยแยกแสดงรายการในงบการเงินรวมและงบการเงินเฉพาะกิจการ ซึ่งบริษัทได้เปิดเผยรายการบัญชีภายใต้หัวข้อลักษณะความสัมพันธ์ ดังนี้ <ul style="list-style-type: none"> - บริษัทย่อย - บริษัทที่เกี่ยวข้องกัน

ตารางที่ 6.1.43 รายการที่เกี่ยวข้องกันของบริษัท อาร์ ซี แอล จำกัด (มหาชน) (ต่อ)

การเปิดเผยรายการ	บริษัท อาร์ ซี แอล จำกัด (มหาชน)
<p>4. การเปิดเผยประเภทและองค์ประกอบของรายการบัญชีระหว่างบุคคลหรือกิจการที่เกี่ยวข้องกัน</p> <p>4.1 ปริมาณของรายการค้า</p> <p>4.2 จำนวนเงินหรือร้อยละของยอดคงค้าง</p> <p>4.3 นโยบายการกำหนดราคา</p>	<ul style="list-style-type: none"> - มีการเปิดเผยมูลค่าของรายการบัญชีเป็นจำนวนเงิน - บริษัทมียอดคงค้างจากรายการลูกหนี้การค้า เงินให้กู้ยืม และเจ้าหนี้การค้า โดยเปิดเผยในงบการเงินรวม และงบการเงินเฉพาะกิจการ ซึ่งมีการแสดงรายการเป็นรายชื่อบริษัท การเคลื่อนไหวของยอดเงินให้กู้ยืม และได้เปิดเผยในรายละเอียดของการให้เงินกู้ยืมแก่บริษัทย่อยเพิ่มเติมถึงจำนวนเงินกู้ อัตราดอกเบี้ย และกำหนดระยะเวลาคืนเงิน - ทางบริษัทแสดงรายละเอียดของนโยบายการกำหนดราคาในตารางเดียวกับรายการบัญชีระหว่างงวดนั้น
<p>5. การเปิดเผยข้อมูลเกี่ยวกับรายการบัญชีที่เกิดกับบุคคลหรือกิจการที่เกี่ยวข้องกัน โดยรวมรายการที่มีลักษณะคล้ายคลึงกันไว้ด้วยกัน</p>	<p>บริษัทได้เปิดเผยถึง</p> <ul style="list-style-type: none"> - ค่าตอบแทนกรรมการ บริษัทมีการค่าตอบแทนกรรมการทุกปี โดยเปิดเผยไว้ว่า ในระหว่างปี 25xx กลุ่มบริษัทได้จ่ายค่าตอบแทนกรรมการเป็นจำนวนเงิน xx ล้านบาท (25xx : xx ล้านบาท) ค่าตอบแทนกรรมการนี้เป็นผลประโยชน์ที่จ่ายให้แก่กรรมการตามมาตรา 90 ของพระราชบัญญัติบริษัทมหาชนจำกัด พ.ศ. 2535 โดยไม่รวมเงินเดือนและผลประโยชน์ที่เกี่ยวข้องที่จ่ายให้กับกรรมการบริหาร

ตารางที่ 6.1.44 รายการที่เกี่ยวข้องกันของบริษัท การบินไทย จำกัด (มหาชน)

การเปิดเผยรายการ	บริษัท การบินไทย จำกัด (มหาชน)
1. การเปิดเผยความสัมพันธ์ระหว่างบุคคลหรือกิจการที่เกี่ยวข้องกันในทุกกรณี	บริษัทได้เปิดเผยรายชื่อบริษัทที่เกี่ยวข้องกัน โดยแสดงรายละเอียดของลักษณะความสัมพันธ์ อัตราร้อยละของการถือหุ้น เงินลงทุน เงินปันผลรับ ข้อมูลทางการเงินโดยสรุปของแต่ละบริษัท
2. การเปิดเผยข้อมูลเกี่ยวกับลักษณะของความสัมพันธ์ระหว่างบุคคลหรือกิจการที่เกี่ยวข้องกัน	บริษัทได้เปิดเผยไว้ว่า “รายการทางบัญชีที่เกี่ยวข้องกัน ” ซึ่งบริษัทเปิดเผยข้อมูลลักษณะความสัมพันธ์ระหว่างบุคคลหรือกิจการที่เกี่ยวข้องกันเพียงแค่ว่าในรายการเงินลงทุนและรายการบัญชีระหว่างงวด
3. การเปิดเผยรายการบัญชีในงวดบัญชีที่มีผลกระทบ (รายการที่มีสาระสำคัญ)	<p>บริษัทได้แสดงรายการบัญชีที่มีสาระสำคัญ โดยแยกแสดงรายการในงบการเงินรวมและงบการเงินเฉพาะกิจการ ซึ่งบริษัทได้เปิดเผยรายการบัญชีเป็นรายชื่อบริษัท ภายใต้หัวข้อลักษณะความสัมพันธ์ ดังนี้</p> <ul style="list-style-type: none"> - ผู้ถือหุ้นใหญ่ - บริษัทย่อย - บริษัทร่วม - บริษัทที่เกี่ยวข้องกัน

ตารางที่ 6.1.44 รายการที่เกี่ยวข้องกันของบริษัท การบินไทย จำกัด (มหาชน) (ต่อ)

การเปิดเผยรายการ	บริษัท การบินไทย จำกัด (มหาชน)
<p>4. การเปิดเผยประเภทและองค์ประกอบของรายการบัญชีระหว่างบุคคลหรือกิจการที่เกี่ยวข้องกัน</p> <p>4.1 ปริมาณของรายการค้า</p> <p>4.2 จำนวนเงินหรือร้อยละของยอดคงค้าง</p> <p>4.3 นโยบายการกำหนดราคา</p>	<p>- มีการเปิดเผยมูลค่าของรายการบัญชีเป็นจำนวนเงิน</p> <p>- บริษัทมียอดคงค้างจากรายการลูกหนี้การค้า และเจ้าหนี้การค้า โดยเปิดเผยในงบการเงินเฉพาะกิจการ ซึ่งมีการแสดงรายการเป็นรายชื่อบริษัท</p> <p>- ทางบริษัทแสดงรายละเอียดของนโยบายการกำหนดราคาต่อท้ายตารางรายการบัญชีระหว่างงวด</p>
<p>5. การเปิดเผยข้อมูลเกี่ยวกับรายการบัญชีที่เกิดกับบุคคลหรือกิจการที่เกี่ยวข้องกัน โดยรวมรายการที่มีลักษณะคล้ายคลึงกันไว้ด้วยกัน</p>	<p>บริษัทได้เปิดเผยถึง</p> <p>- ค่าตอบแทนกรรมการ บริษัทมีการค่าตอบแทนกรรมการทุกปี โดยเปิดเผยไว้ว่า ค่าตอบแทนกรรมการในงบการเงินรวม มีจำนวน xx ล้านบาท และในงบการเงินเฉพาะบริษัท มีจำนวน xx ล้านบาท ประกอบด้วยเบี้ยประชุมกรรมการ ค่าตอบแทนรายเดือน และเงินรางวัลประจำปี</p>

ตารางที่ 6.1.45 รายการที่เกี่ยวข้องกันของบริษัท โทริเซนไทย เอเยนต์ซีส์ จำกัด (มหาชน)

การเปิดเผยรายการ	บริษัท โทริเซนไทย เอเยนต์ซีส์ จำกัด (มหาชน)
1. การเปิดเผยความสัมพันธ์ระหว่างบุคคลหรือกิจการที่เกี่ยวข้องกันในทุกกรณี	บริษัทได้เปิดเผยรายชื่อบริษัทที่เกี่ยวข้องกัน โดยแสดงรายละเอียดของลักษณะความสัมพันธ์ ประเภทกิจการ ทุนจดทะเบียน ทุนเรียกชำระแล้ว อัตราร้อยละของการถือหุ้น ประเทศที่จดทะเบียน เงินลงทุน เงินปันผล ข้อมูลทางการเงิน โดยสรุปของแต่ละบริษัท
2. การเปิดเผยข้อมูลเกี่ยวกับลักษณะของความสัมพันธ์ระหว่างบุคคลหรือกิจการที่เกี่ยวข้องกัน	บริษัทได้เปิดเผยไว้ว่า “รายการกับบุคคลหรือกิจการที่เกี่ยวข้องกัน” ซึ่งบริษัทเปิดเผยข้อมูลลักษณะความสัมพันธ์ระหว่างบุคคลหรือกิจการที่เกี่ยวข้องกัน
3. การเปิดเผยรายการบัญชีในงวดบัญชีที่มีผลกระทบ (รายการที่มีสาระสำคัญ)	<p>บริษัทได้แสดงรายการบัญชีที่มีสาระสำคัญ โดยแยกแสดงรายการในงบการเงินรวมและงบการเงินเฉพาะกิจการ ซึ่งบริษัทได้เปิดเผยรายการบัญชี ดังนี้</p> <ul style="list-style-type: none"> - รายการค้ากับบุคคลหรือกิจการที่เกี่ยวข้องกัน - ลูกหนี้กิจการที่เกี่ยวข้องกัน - เจ้าหนี้กิจการที่เกี่ยวข้องกัน - เงินให้กู้แก่/เงินกู้จากกิจการที่เกี่ยวข้องกัน <p>ภายใต้หัวข้อลักษณะความสัมพันธ์ คือ บริษัทย่อย บริษัทร่วม บริษัทที่เกี่ยวข้องกัน</p>

ตารางที่ 6.1.45 รายการที่เกี่ยวข้องกันของบริษัท โทริเซนไทย เอเจนต์ชีส์ จำกัด (มหาชน) (ต่อ)

การเปิดเผยรายการ	บริษัท โทริเซนไทย เอเจนต์ชีส์ จำกัด (มหาชน)
<p>4. การเปิดเผยประเภทและองค์ประกอบของรายการบัญชีระหว่างบุคคลหรือกิจการที่เกี่ยวข้องกัน</p> <p>4.1 ปริมาณของรายการค้า</p> <p>4.2 จำนวนเงินหรือร้อยละของยอดคงค้าง</p> <p>4.3 นโยบายการกำหนดราคา</p>	<p>- มีการเปิดเผยมูลค่าของรายการบัญชีเป็นจำนวนเงิน</p> <p>- บริษัทมียอดคงค้างจากรายการเงินให้กู้ยืมและเงินกู้ยืม โดยเปิดเผยในงบการเงินเฉพาะกิจการ ซึ่งมีการแสดงรายการเป็นรายชื่อบริษัท และรายการเคลื่อนไหวระหว่างปี</p> <p>- ทางบริษัทแสดงรายละเอียดของนโยบายการกำหนดราคาและการคิดอัตราดอกเบี้ยต่อท้ายตารางรายการบัญชีระหว่างงวด</p>
<p>5. การเปิดเผยข้อมูลเกี่ยวกับรายการบัญชีที่เกิดกับบุคคลหรือกิจการที่เกี่ยวข้องกัน โดยรวมรายการที่มีลักษณะคล้ายคลึงกันไว้ด้วยกัน</p>	<p>บริษัทได้เปิดเผยถึง</p> <p>- ภาวะผูกพันฝ่ายทุน รายจ่ายฝ่ายทุนที่เป็นภาระผูกพัน ณ วันที่ในงบดุลแต่ยังไม่ได้รับรู้ในงบการเงิน ซึ่งบริษัทมีการเปิดเผยรายละเอียดของรายการ มูลค่าของสัญญา กำหนดส่งมอบและเงื่อนไขที่เกี่ยวข้อง</p> <p>- หนี้สินที่คาดว่าจะเกิดขึ้น บริษัทได้เปิดเผยรายละเอียดของภาระค้ำประกันวงเงินกู้ยืมให้กับบริษัทย่อย ซึ่งบริษัทได้แสดงรายละเอียดของรายการ จำนวนวงเงินกู้ยืม กำหนดระยะเวลาและเงื่อนไขต่างๆ</p>

ตารางที่ 6.1.46 รายการที่เกี่ยวข้องกันของบริษัท แคล-คอมพ์ อิเล็กทรอนิกส์ (ประเทศไทย) จำกัด (มหาชน)

การเปิดเผยรายการ	บริษัท แคล-คอมพ์ อิเล็กทรอนิกส์ (ประเทศไทย) จำกัด (มหาชน)
1. การเปิดเผยความสัมพันธ์ระหว่างบุคคลหรือกิจการที่เกี่ยวข้องกันในทุกกรณี	บริษัทได้เปิดเผยรายชื่อบริษัทที่เกี่ยวข้องกัน โดยแสดงรายละเอียดของลักษณะความสัมพันธ์ ประเภทกิจการ ประเทศที่จัดตั้ง อัตราร้อยละของการถือหุ้น เงินลงทุน เงินปันผล สินทรัพย์รวมและรายได้รวม ข้อมูลทางการเงิน โดยสรุปของแต่ละบริษัท
2. การเปิดเผยข้อมูลเกี่ยวกับลักษณะของความสัมพันธ์ระหว่างบุคคลหรือกิจการที่เกี่ยวข้องกัน	บริษัทได้เปิดเผยไว้ว่า “ในระหว่างปี บริษัทมีรายการธุรกิจที่สำคัญกับบริษัทที่เกี่ยวข้องกันในต่างประเทศ ซึ่งเกี่ยวข้องกันโดยการมีผู้ถือหุ้นหรือกรรมการบางส่วนร่วมกัน” ซึ่งบริษัทเปิดเผยข้อมูลลักษณะความสัมพันธ์ระหว่างบุคคลหรือกิจการที่เกี่ยวข้องกัน
3. การเปิดเผยรายการบัญชีในงวดบัญชีที่มีผลกระทบ (รายการที่มีสาระสำคัญ)	<p>บริษัทได้แสดงรายการบัญชีที่มีสาระสำคัญ โดยแยกแสดงรายการในงบการเงินรวมและงบการเงินเฉพาะกิจการ ซึ่งบริษัทได้เปิดเผยรายการบัญชีภายใต้หัวข้อลักษณะความสัมพันธ์ คือ บริษัทย่อย บริษัทที่เกี่ยวข้องกัน ดังนี้</p> <ul style="list-style-type: none"> - รายได้จากการขาย - รายได้จากการขายสินทรัพย์ถาวร - รายได้อื่น - ซื้อวัตถุดิบ - ค่าใช้จ่ายอื่น - ดอกเบี้ยรับ

ตารางที่ 6.1.46 รายการที่เกี่ยวข้องกันของบริษัท แคล-คอมพ์ อิเล็กทรอนิกส์ (ประเทศไทย) จำกัด (มหาชน) (ต่อ)

การเปิดเผยรายการ	บริษัท แคล-คอมพ์ อิเล็กทรอนิกส์ (ประเทศไทย) จำกัด (มหาชน)
<p>4. การเปิดเผยประเภทและองค์ประกอบของรายการบัญชีระหว่างบุคคลหรือกิจการที่เกี่ยวข้องกัน</p> <p>4.1 ปริมาณของรายการค้า</p> <p>4.2 จำนวนเงินหรือร้อยละของยอดคงค้าง</p> <p>4.3 นโยบายการกำหนดราคา</p>	<ul style="list-style-type: none"> - มีการเปิดเผยมูลค่าของรายการบัญชีเป็นจำนวนเงิน - บริษัทมียอดคงค้างจากรายการลูกหนี้การค้า เจ้าหนี้การค้า เงินให้กู้ยืมและเงินกู้ยืม โดยเปิดเผยในงบการเงินเฉพาะกิจการ ซึ่งมีการแสดงรายการเป็นรายชื่อบริษัท และมีรายการเคลื่อนไหวระหว่างปี - ทางบริษัทแสดงรายละเอียดของนโยบายการกำหนดราคาและการคิดอัตราดอกเบี้ยในตารางเดียวกับรายการบัญชีระหว่างงวด
<p>5. การเปิดเผยข้อมูลเกี่ยวกับรายการบัญชีที่เกิดกับบุคคลหรือกิจการที่เกี่ยวข้องกัน โดยรวมรายการที่มีลักษณะคล้ายคลึงกันไว้ด้วยกัน</p>	<p>บริษัทได้เปิดเผยถึง</p> <ul style="list-style-type: none"> - ค่าตอบแทนกรรมการ บริษัทมีการค่าตอบแทนกรรมการทุกปี โดยเปิดเผยไว้ว่า ในปี 25xx และ 25xx บริษัทฯ ได้จ่ายเงินเดือน ค่าเบี้ยประชุมและเงินบำเหน็จให้แก่กรรมการและผู้บริหารเป็นจำนวนเงิน xx ล้านบาทและ xx ล้านบาท ตามลำดับ นอกจากนี้ ในระหว่างปี 25xx บริษัทฯ ได้จัดสรรใบสำคัญแสดงสิทธิซื้อหุ้นสามัญของบริษัทฯ จำนวน xx ล้านบาท ให้แก่กรรมการของบริษัทฯ

ตารางที่ 6.1.47 รายการที่เกี่ยวข้องกันของบริษัท เดลต้า อิเล็กทรอนิกส์ (ประเทศไทย) จำกัด (มหาชน)

การเปิดเผยรายการ	บริษัท เดลต้า อิเล็กทรอนิกส์ (ประเทศไทย) จำกัด (มหาชน)
1. การเปิดเผยความสัมพันธ์ระหว่างบุคคลหรือกิจการที่เกี่ยวข้องกันในทุกกรณี	บริษัท ได้เปิดเผยรายชื่อบริษัทที่เกี่ยวข้องกัน โดยแสดงรายละเอียดของลักษณะความสัมพันธ์ ลักษณะธุรกิจ ประเทศที่จัดตั้ง อัตราร้อยละของการถือหุ้น อัตราส่วนร้อยละของสินทรัพย์และรายได้ของบริษัทย่อยของแต่ละบริษัท
2. การเปิดเผยข้อมูลเกี่ยวกับลักษณะของความสัมพันธ์ระหว่างบุคคลหรือกิจการที่เกี่ยวข้องกัน	บริษัท ได้เปิดเผยไว้ว่า “ในระหว่างปี บริษัทฯ และบริษัทย่อยมีรายการธุรกิจที่สำคัญกับบุคคลหรือกิจการที่เกี่ยวข้องกัน รายการธุรกิจดังกล่าวเป็นไปตามเงื่อนไขทางการค้าและเกณฑ์ตามที่ตกลงกันระหว่างบริษัทฯ และบริษัทเหล่านั้นซึ่งเป็นไปตามปกติธุรกิจ” ซึ่งบริษัทเปิดเผยข้อมูลลักษณะความสัมพันธ์ระหว่างบุคคลหรือกิจการที่เกี่ยวข้องกัน
3. การเปิดเผยรายการบัญชีในงวดบัญชีที่มีผลกระทบ (รายการที่มีสาระสำคัญ)	<p>บริษัท ได้แสดงรายการบัญชีที่มีสาระสำคัญ โดยแยกแสดงรายการในงบการเงินรวมและงบการเงินเฉพาะกิจการ ซึ่งบริษัท ได้เปิดเผยรายการบัญชีแต่ละรายการภายใต้ลักษณะความสัมพันธ์ คือ</p> <ul style="list-style-type: none"> - บริษัทย่อย - บริษัทร่วม - กิจการที่เกี่ยวข้องกัน

ตารางที่ 6.1.47 รายการที่เกี่ยวข้องกันของบริษัท เอลต้า อิเลคโทรนิคส์ (ประเทศไทย) จำกัด (มหาชน) (ต่อ)

การเปิดเผยรายการ	บริษัท เอลต้า อิเลคโทรนิคส์ (ประเทศไทย) จำกัด (มหาชน)
<p>4. การเปิดเผยประเภทและองค์ประกอบของรายการบัญชีระหว่างบุคคลหรือกิจการที่เกี่ยวข้องกัน</p> <p>4.1 ปริมาณของรายการค้า</p> <p>4.2 จำนวนเงินหรือร้อยละของยอดคงค้าง</p> <p>4.3 นโยบายการกำหนดราคา</p>	<p>- มีการเปิดเผยมูลค่าของรายการบัญชีเป็นจำนวนเงิน</p> <p>- บริษัทมียอดคงค้างจากรายการลูกหนี้การค้า เจ้าหนี้การค้า เงินให้กู้ยืม เงินทรองรับและเงินทรองจ่าย โดยเปิดเผยในงบการเงินรวมและงบการเงินเฉพาะกิจการ ซึ่งมีการแสดงรายการเป็นรายชื่อบริษัท ภายใต้ลักษณะความสัมพันธ์ คือ บริษัทย่อย บริษัทร่วมและกิจการที่เกี่ยวข้องกัน</p> <p>- ทางบริษัทแสดงรายละเอียดของนโยบายการกำหนดราคาและการคิดอัตราดอกเบี้ยในตารางเดียวกับรายการบัญชีระหว่างงวด</p>
<p>5. การเปิดเผยข้อมูลเกี่ยวกับรายการบัญชีที่เกิดกับบุคคลหรือกิจการที่เกี่ยวข้องกัน โดยรวมรายการที่มีลักษณะคล้ายคลึงกันไว้ด้วยกัน</p>	<p>บริษัทได้เปิดเผยถึง</p> <p>- ค่าตอบแทนกรรมการ บริษัทมีการค่าตอบแทนกรรมการทุกปี โดยเปิดเผยไว้ว่า ในปี 25xx บริษัทฯและบริษัทย่อยได้จ่ายเงินเดือน ค่าเบี้ยประชุมและเงินบำเหน็จให้แก่ กรรมการและผู้บริหาร เป็นจำนวนเงิน xx ล้านบาท (เฉพาะของบริษัทฯ : xx ล้านบาท) (25xx : xx ล้านบาท เฉพาะของบริษัทฯ : xx ล้านบาท)</p> <p>- ภาระค้ำประกันกับกิจการที่เกี่ยวข้องกัน บริษัทได้เปิดเผยรายการภาระผูกพันจากการค้ำประกันตามหนังสือค้ำประกันในส่วนของรายละเอียดรายการ จำนวนเงินค้ำประกัน และเงื่อนไขที่เกี่ยวข้อง</p>

ตารางที่ 6.1.48 รายการที่เกี่ยวข้องกันของบริษัท ฮานา ไมโครอิเล็กทรอนิกส์ จำกัด (มหาชน)

การเปิดเผยรายการ	บริษัท ฮานา ไมโครอิเล็กทรอนิกส์ จำกัด (มหาชน)
1. การเปิดเผยความสัมพันธ์ระหว่างบุคคลหรือกิจการที่เกี่ยวข้องกันในทุกกรณี	บริษัทได้เปิดเผยรายชื่อบริษัทที่เกี่ยวข้องกัน โดยแสดงรายละเอียดของลักษณะความสัมพันธ์ ประเทศที่จัดตั้ง อัตราร้อยละของการถือหุ้น อัตราร้อยละของสินทรัพย์และรายได้ของบริษัทย่อยของแต่ละบริษัท
2. การเปิดเผยข้อมูลเกี่ยวกับลักษณะของความสัมพันธ์ระหว่างบุคคลหรือกิจการที่เกี่ยวข้องกัน	บริษัทได้เปิดเผยไว้ว่า “ในระหว่างปี บริษัทฯและบริษัทย่อยมีรายการธุรกิจที่สำคัญกับบุคคลหรือกิจการที่เกี่ยวข้องกัน รายการธุรกิจดังกล่าวเป็นไปตามเงื่อนไขทางการค้าและเกณฑ์ตามที่ตกลงกันระหว่างบริษัทฯและบริษัทเหล่านั้น ซึ่งเป็นไปตามปกติธุรกิจ” ซึ่งบริษัทเปิดเผยข้อมูลลักษณะความสัมพันธ์ระหว่างบุคคลหรือกิจการที่เกี่ยวข้องกัน
3. การเปิดเผยรายการบัญชีในงวดบัญชีที่มีผลกระทบ (รายการที่มีสาระสำคัญ)	<p>บริษัทได้แสดงรายการบัญชีที่มีสาระสำคัญ โดยแยกแสดงรายการในงบการเงินรวมและงบการเงินเฉพาะกิจการ ซึ่งบริษัทได้เปิดเผยรายการบัญชีกับบริษัทย่อย ดังนี้</p> <ul style="list-style-type: none"> - ขายสินค้า - ขายสินทรัพย์ถาวร - ค่าเช่ารับ - ดอกเบี้ยรับ - ซื้อวัตถุดิบ - ค่าบริการจ่าย - ซื้อสินทรัพย์ถาวร

ตารางที่ 6.1.48 รายการที่เกี่ยวข้องกันของบริษัท ฮานา ไมโครอิเล็กทรอนิกส์ จำกัด (มหาชน) (ต่อ)

การเปิดเผยรายการ	บริษัท ฮานา ไมโครอิเล็กทรอนิกส์ จำกัด (มหาชน)
<p>4. การเปิดเผยประเภทและองค์ประกอบของรายการบัญชีระหว่างบุคคลหรือกิจการที่เกี่ยวข้องกัน</p> <p>4.1 ปริมาณของรายการค้า</p> <p>4.2 จำนวนเงินหรือร้อยละของยอดคงค้าง</p> <p>4.3 นโยบายการกำหนดราคา</p>	<ul style="list-style-type: none"> - มีการเปิดเผยมูลค่าของรายการบัญชีเป็นจำนวนเงิน - บริษัทมียอดคงค้างจากรายการลูกหนี้การค้า เจ้าหนี้การค้า เงินให้กู้ยืม เงินทรองรับและเงินทรองจ่าย โดยเปิดเผยในงบการเงินรวมและงบการเงินเฉพาะกิจการ ซึ่งมีการแสดงรายการเป็นรายชื่อบริษัท และมีรายการเคลื่อนไหวระหว่างปี - ทางบริษัทแสดงรายละเอียดของนโยบายการกำหนดราคาและการคิดอัตราดอกเบี้ยในตารางเดียวกับรายการบัญชีระหว่างงวด
<p>5. การเปิดเผยข้อมูลเกี่ยวกับรายการบัญชีที่เกิดกับบุคคลหรือกิจการที่เกี่ยวข้องกัน โดยรวมรายการที่มีลักษณะคล้ายคลึงกันไว้ด้วยกัน</p>	<p>บริษัทได้เปิดเผยถึง</p> <ul style="list-style-type: none"> - ค่าตอบแทนกรรมการ บริษัทมีการค่าตอบแทนกรรมการทุกปี โดยเปิดเผยไว้ว่า ในปี 25xx บริษัทฯและบริษัทย่อยได้จ่ายเงินเดือน ค่าเบี้ยประชุมและเงินบำเหน็จให้แก่ กรรมการและผู้บริหาร เป็นจำนวนเงิน xx ล้านบาท (เฉพาะของบริษัทฯ : xx ล้านบาท) (25xx : xx ล้านบาท เฉพาะของบริษัทฯ : xx ล้านบาท)

ตารางที่ 6.1.49 รายการที่เกี่ยวข้องกันของบริษัท แอดวานซ์ อินโฟร์ เซอร์วิส จำกัด (มหาชน)

การเปิดเผยรายการ	บริษัท แอดวานซ์ อินโฟร์ เซอร์วิส จำกัด (มหาชน)
1. การเปิดเผยความสัมพันธ์ระหว่างบุคคลหรือกิจการที่เกี่ยวข้องกันในทุกกรณี	บริษัทได้เปิดเผยรายชื่อบริษัทที่เกี่ยวข้องกัน โดยแสดงรายละเอียดของ ประเภทธุรกิจ ประเทศที่จัดตั้ง ลักษณะความสัมพันธ์ ทุนชำระแล้ว สัดส่วนของการถือหุ้น เงินลงทุนของแต่ละบริษัท
2. การเปิดเผยข้อมูลเกี่ยวกับลักษณะของความสัมพันธ์ระหว่างบุคคลหรือกิจการที่เกี่ยวข้องกัน	<p>บริษัทได้เปิดเผยไว้ว่า “กิจการและบุคคลที่ควบคุมบริษัทหรือถูกควบคุมโดยบริษัทหรืออยู่ภายใต้การควบคุมเดียวกับบริษัททั้งทางตรงหรือทางอ้อมไม่ว่าจะ โดยทอดเดียวหรือหลายทอด กิจการและบุคคลดังกล่าวเป็นบุคคลหรือกิจการที่เกี่ยวข้องกับบริษัท บริษัทย่อยและบริษัทย่อยลำดับถัดไป บริษัทร่วมและบุคคลที่เป็นเจ้าของส่วนได้เสียในสิทธิออกเสียงของบริษัทซึ่งทำให้ผู้เป็นเจ้าของดังกล่าวมีอิทธิพล อย่างเป็นสาระสำคัญเหนือกิจการ ผู้บริหารสำคัญรวมทั้งกรรมการและพนักงานของบริษัทและสมาชิกในครอบครัวที่ใกล้ชิดกับบุคคลเหล่านั้น กิจการและบุคคลทั้งหมดเป็นบุคคลหรือกิจการที่เกี่ยวข้องกับบริษัท ในการพิจารณาความสัมพันธ์ระหว่างบุคคลหรือกิจการที่เกี่ยวข้องกันซึ่งอาจมีขึ้นได้ในต้องคำนึงถึงรายละเอียดของความสัมพันธ์มากกว่ารูปแบบทางกฎหมาย ผู้ถือหุ้นรายใหญ่ของบริษัท คือ บริษัท ซิน คอร์ปอเรชั่น จำกัด (มหาชน) ซึ่งถือหุ้นร้อยละ 42.72 (พ.ศ. 2549: ร้อยละ 42.79) ของทุนจดทะเบียนของบริษัท และ SingTel Strategic Investments Pte Ltd. ถือหุ้นร้อยละ 19.20 (พ.ศ. 2549: ร้อยละ 19.23) ของทุนจดทะเบียนของบริษัท” ซึ่งบริษัทเปิดเผยข้อมูลลักษณะความสัมพันธ์ระหว่างบุคคลหรือกิจการที่เกี่ยวข้องกัน</p>

ตารางที่ 6.1.49 รายการที่เกี่ยวข้องกันของบริษัท แอดวานซ์ อินโฟร์ เซอร์วิส จำกัด (มหาชน) (ต่อ)

การเปิดเผยรายการ	บริษัท แอดวานซ์ อินโฟร์ เซอร์วิส จำกัด (มหาชน)
<p>3. การเปิดเผยรายการบัญชีในงวดบัญชีที่มีผลกระทบ (รายการที่มีสาระสำคัญ)</p>	<p>บริษัทได้แสดงรายการบัญชีที่มีสาระสำคัญ โดยแยกแสดงรายการในงบการเงินรวมและงบการเงินเฉพาะกิจการ ซึ่งบริษัทได้เปิดเผยรายการบัญชีกับบริษัทย่อย และผู้ถือหุ้นรายใหญ่ (บริษัท ชิน คอร์ปอเรชั่น จำกัด (มหาชน)) ดังนี้</p> <ul style="list-style-type: none"> - รายการขายสินค้าและบริการ - รายการซื้อบริการ - เงินปันผลจ่าย - รายการซื้อที่ดิน อุปกรณ์ โปรแกรมคอมพิวเตอร์และอุปกรณ์เครือข่ายโทรศัพท์เคลื่อนที่ - ยอดคงเหลือจากเงินลงทุนระยะสั้น รายการขาย/ซื้อสินค้า/บริการ และเงินให้กู้ยืม/เงินกู้ยืมจากกิจการที่เกี่ยวข้องกัน
<p>4. การเปิดเผยประเภทและองค์ประกอบของรายการบัญชีระหว่างบุคคลหรือกิจการที่เกี่ยวข้องกัน</p> <p>4.1 ปริมาณของรายการค้า</p> <p>4.2 จำนวนเงินหรือร้อยละของยอดคงค้าง</p> <p>4.3 นโยบายการกำหนดราคา</p>	<ul style="list-style-type: none"> - มีการเปิดเผยมูลค่าของรายการบัญชีเป็นจำนวนเงิน - บริษัทมียอดคงค้างจากรายการลูกหนี้เงินลงทุนระยะสั้น รายการขาย/ซื้อสินค้า/บริการ และเงินให้กู้ยืม/เงินกู้ยืมจากกิจการที่เกี่ยวข้องกัน โดยเปิดเผยในงบการเงินรวมและงบการเงินเฉพาะกิจการ ซึ่งมีการแสดงรายการในส่วน of ลักษณะความสัมพันธ์คือบริษัทย่อย และผู้ถือหุ้นรายใหญ่ เป็นรายชื่อบริษัท และมีรายการเคลื่อนไหวระหว่างปี - ทางบริษัทแสดงรายละเอียดของนโยบายการกำหนดราคาก่อนรายการบัญชีระหว่างงวดและมีการคิดอัตราดอกเบี้ยในแต่ละรายการประกอบกัน

ตารางที่ 6.1.49 รายการที่เกี่ยวข้องกันของบริษัท แอดวานซ์ อินโฟร์ เซอร์วิส จำกัด (มหาชน) (ต่อ)

การเปิดเผยรายการ	บริษัท แอดวานซ์ อินโฟร์ เซอร์วิส จำกัด (มหาชน)
<p>5. การเปิดเผยข้อมูลเกี่ยวกับรายการบัญชีที่เกิดขึ้นกับบุคคลหรือกิจการที่เกี่ยวข้องกัน โดยรวมรายการที่มีลักษณะคล้ายคลึงกันไว้ด้วยกัน</p>	<p>บริษัทได้เปิดเผยถึง</p> <p>คำตอบแทนกรรมการ บริษัทมีการคำตอบแทนกรรมการทุกปี โดยเปิดเผยไว้ว่า ในระหว่างปีสิ้นสุดวันที่ 31 ธันวาคม พ.ศ. 2550 คำตอบแทนกรรมการมีจำนวนโดยประมาณ 10.40 ล้านบาท (พ.ศ. 2549: 7.58ล้านบาท) สำหรับงบการเงินรวม และ 10.09 ล้านบาท (พ.ศ. 2549: 6.71 ล้านบาท) สำหรับงบการเงินเฉพาะบริษัท ซึ่งมีจำนวนไม่เกินจำนวนเงินที่ได้รับอนุมัติจากที่ประชุมสามัญประจำปีของผู้ถือหุ้นของบริษัทและบริษัทย่อย</p> <p>คำตอบแทนกรรมการประกอบด้วย เงินเดือน เบี้ยประชุม และบำเหน็จคำตอบแทนกรรมการ</p> <ul style="list-style-type: none"> - ภาระผูกพันต่อกิจการที่เกี่ยวข้องกัน บริษัทมีการเปิดเผยรายการภาระผูกพันในส่วนของสัญญาที่เกี่ยวข้องมูลค่าสัญญา กำหนดระยะเวลา เงื่อนไขและข้อกำหนดที่เกี่ยวข้อง - ใบสำคัญแสดงสิทธิ บริษัท ชิน คอร์ปอเรชั่น จำกัด (มหาชน) (“SHIN”) ซึ่งเป็นผู้ถือหุ้นรายใหญ่ของบริษัท ได้จัดสรรใบสำคัญแสดงสิทธิซื้อหุ้นสามัญให้แก่กรรมการของบริษัท SHIN ไม่คิดคำตอบแทนจากบริษัทในการจัดสรรใบสำคัญแสดงสิทธิซื้อหุ้นที่ได้จัดสรรให้แก่กรรมการบริษัทดังกล่าว ทั้งนี้ บริษัทจึงได้เปิดเผยใบสำคัญแสดงสิทธิดังกล่าว ในส่วนของวันที่จัดสรร จำนวนหน่วย ราคาใช้สิทธิต่อหน่วย อัตราส่วนการใช้สิทธิ และการเปลี่ยนแปลงราคา โดยละเอียด

ตารางที่ 6.1.50 รายการที่เกี่ยวข้องกันของบริษัท ทู คอรัปอเรชั่น จำกัด (มหาชน)

การเปิดเผยรายการ	บริษัท ทู คอรัปอเรชั่น จำกัด (มหาชน)
1. การเปิดเผยความสัมพันธ์ระหว่างบุคคลหรือกิจการที่เกี่ยวข้องกันในทุกกรณี	บริษัทได้เปิดเผยรายชื่อบริษัทที่เกี่ยวข้องกัน โดยแสดงรายละเอียดของประเภทธุรกิจ ลักษณะความสัมพันธ์ ทุนชำระแล้ว อัตราร้อยละของการถือหุ้น เงินลงทุน เงินให้กู้ยืมแก่บริษัทย่อยของแต่ละบริษัท และประเทศที่จัดตั้ง
2. การเปิดเผยข้อมูลเกี่ยวกับลักษณะของความสัมพันธ์ระหว่างบุคคลหรือกิจการที่เกี่ยวข้องกัน	บริษัทได้เปิดเผยไว้ว่า “บุคคลหรือกิจการที่เกี่ยวข้องกันกับบริษัทหมายถึงบุคคลหรือกิจการที่มีอำนาจควบคุมบริษัท ถูกควบคุมโดยบริษัท ไม่ว่าจะเป็นโดยทางตรงหรือทางอ้อม หรืออยู่ภายใต้การควบคุมเดียวกันกับบริษัท รวมถึงบริษัทที่ทำหน้าที่ถือหุ้น บริษัทย่อย กิจการร่วมค้าและกิจการที่เป็นบริษัทย่อยในเครือเดียวกัน นอกจากนี้บุคคลหรือกิจการที่เกี่ยวข้องกันยังหมายรวมถึงบริษัทร่วมและบุคคลซึ่งถือหุ้นที่มีสิทธิออกเสียงไม่ว่าทางตรงหรือทางอ้อมและมีอิทธิพลอย่างเป็นสาระสำคัญกับบริษัท ผู้บริหารสำคัญ กรรมการหรือพนักงานของบริษัท ตลอดจนทั้งสมาชิกในครอบครัวที่ใกล้ชิดกับบุคคลดังกล่าว และกิจการที่เกี่ยวข้องกับบุคคลเหล่านั้น ในการพิจารณาความสัมพันธ์ระหว่างบุคคลหรือกิจการที่เกี่ยวข้องกันกับบริษัทแต่ละรายการ บริษัทคำนึงถึงเนื้อหาของความสัมพันธ์มากกว่ารูปแบบทางกฎหมาย” ซึ่งบริษัทเปิดเผยข้อมูลลักษณะความสัมพันธ์ระหว่างบุคคลหรือกิจการที่เกี่ยวข้องกันในตารางอย่างชัดเจน
3. การเปิดเผยรายการบัญชีในงวดบัญชีที่มีผลกระทบ (รายการที่มีสาระสำคัญ)	บริษัทได้แสดงรายการบัญชีที่มีสาระสำคัญ โดยแยกแสดงรายการในงบการเงินรวมและงบการเงินเฉพาะกิจการ ซึ่งบริษัทได้เปิดเผยรายการบัญชีการขายสินค้าและบริการ รวมถึงการซื้อสินค้าและบริการภายใต้ลักษณะความสัมพันธ์ คือ <ul style="list-style-type: none"> - บริษัทย่อย - บริษัทร่วม - กิจการร่วมค้า - บริษัทที่เกี่ยวข้องกัน

ตารางที่ 6.1.50 รายการที่เกี่ยวข้องกันของบริษัท ทู คอรัปอเรชั่น จำกัด (มหาชน) (ต่อ)

การเปิดเผยรายการ	บริษัท ทู คอรัปอเรชั่น จำกัด (มหาชน)
<p>4. การเปิดเผยประเภทและองค์ประกอบของรายการบัญชีระหว่างบุคคลหรือกิจการที่เกี่ยวข้องกัน</p> <p>4.1 ปริมาณของรายการค้า</p> <p>4.2 จำนวนเงินหรือร้อยละของยอดคงค้าง</p> <p>4.3 นโยบายการกำหนดราคา</p>	<ul style="list-style-type: none"> - มีการเปิดเผยมูลค่าของรายการบัญชีเป็นจำนวนเงิน - บริษัทมียอดคงค้างจากที่เกิดจากการซื้อและขายสินค้าและบริการ เงินกู้ยืม เงินให้กู้ยืม ดอกเบี้ยค้างรับและดอกเบี้ยค้างจ่าย โดยเปิดเผยในงบการเงินรวมที่มีการแสดงรายการเป็นรายชื่อบริษัทภายใต้ลักษณะความสัมพันธ์ คือ บริษัทย่อย บริษัทร่วม กิจการร่วมค้า และบริษัทที่เกี่ยวข้องกันซึ่งมีรายการเคลื่อนไหวระหว่างปีประกอบกัน - ทางบริษัทแสดงรายละเอียดของนโยบายการกำหนดราคาในส่วนท้ายตารางของแต่ละรายการบัญชี
<p>5. การเปิดเผยข้อมูลเกี่ยวกับรายการบัญชีที่เกิดกับบุคคลหรือกิจการที่เกี่ยวข้องกัน โดยรวมรายการที่มีลักษณะคล้ายคลึงกันได้ด้วยกัน</p>	<p>บริษัทได้เปิดเผยถึง</p> <ul style="list-style-type: none"> - ค่าตอบแทนกรรมการ บริษัทมีการค่าตอบแทนกรรมการทุกปี โดยเปิดเผยไว้ว่า ในปี พ.ศ. 25xx ค่าตอบแทนกรรมการของบริษัทและกลุ่มบริษัทเป็นจำนวนเงินทั้งสิ้น xx ล้านบาท และ xx ล้านบาท (พ.ศ. 25xx: xx ล้านบาท และ xx ล้านบาท) ตามลำดับ นอกเหนือจากค่าเบี้ยประชุมกรรมการดังกล่าว เจ้าหน้าที่บริหารของบริษัทได้รับเงินเดือนและผลประโยชน์อื่นๆ ที่จ่ายในปี พ.ศ. 25xx และ พ.ศ. 25xx เป็นจำนวนเงิน xx ล้านบาท และ xx ล้านบาท ตามลำดับ - ใบสำคัญแสดงสิทธิ บริษัทได้เปิดเผยไว้ว่า ในระหว่างปี พ.ศ. 25xx บริษัทได้ออกใบสำคัญแสดงสิทธิให้แก่กรรมการและเจ้าหน้าที่บริหารเป็นจำนวน xx ล้านหน่วย ใบสำคัญแสดงสิทธิที่ออกให้แก่กรรมการและเจ้าหน้าที่บริหารของบริษัทคงเหลือ ณ วันที่ 31 ธันวาคม พ.ศ. 25xx เป็นจำนวน xx ล้าน



ภาคผนวก ข

ลิขสิทธิ์มหาวิทยาลัยเชียงใหม่

Copyright© by Chiang Mai University
All rights reserved

1.2 ตัวอย่างการเปรียบเทียบการเปิดเผยรายการระหว่างบริษัทใหญ่และบริษัทที่เกี่ยวข้อง

ตารางที่ 6.2.1 แสดงการเปรียบเทียบการเปิดเผยรายการที่เกี่ยวข้องกันระหว่างบริษัทใหญ่และบริษัทที่เกี่ยวข้องของบริษัทในกลุ่มอุตสาหกรรมธุรกิจการเงิน (กรณี ธนาคารกรุงเทพ จำกัด (มหาชน) และบริษัทที่เกี่ยวข้อง)

การเปิดเผยรายการ	ธนาคารกรุงเทพ จำกัด (มหาชน)	บริษัทที่เกี่ยวข้องกัน		
		ธนาคารสินเอเชีย จำกัด (มหาชน)	บริษัทหลักทรัพย์ บัวหลวง จำกัด (มหาชน)	บริษัท ปูนซีเมนต์ เอเชีย จำกัด (มหาชน)
1. การเปิดเผยความสัมพันธ์ระหว่างบุคคลหรือกิจการที่เกี่ยวข้องกันในทุกกรณี	ธนาคารได้เปิดเผยรายชื่อบริษัทที่เกี่ยวข้องกัน โดยมีรายละเอียดของลักษณะความสัมพันธ์ ประเภทธุรกิจ ประเภทหลักทรัพย์ที่ลงทุน ที่ชำระแล้ว ร้อยละของหลักทรัพย์ที่ลงทุนทางตรงและทางอ้อม จำนวนเงินลงทุน เงินปันผล มูลค่ารวมของสินทรัพย์หนี้สิน รายได้ กำไร(ขาดทุน) ยอดสะสมและส่วนแบ่งผลขาดทุนที่ไม่รับรู้ รวมถึงรายละเอียดการลงทุนและข้อมูลการเงินบริษัทร่วมที่ได้มาจากการปรับโครงสร้างหนี้	ธนาคารได้เปิดเผยรายชื่อผู้ถือหุ้นรายใหญ่ สัดส่วนการถือหุ้น รายละเอียดบริษัทย่อย ลักษณะธุรกิจ สถานที่ตั้ง ทุนจดทะเบียน จำนวนพนักงาน อัตราร้อยละการถือหุ้น อัตราร้อยละของสินทรัพย์รวมและรายได้รวมของบริษัทย่อย	บริษัทไม่มีการเปิดเผยรายชื่อบริษัทที่เกี่ยวข้องกัน มีเพียงการเปิดเผยรายการบัญชีที่เกิดขึ้นระหว่างบริษัทและบุคคลที่เกี่ยวข้องกันเท่านั้น	ไม่มีการเปิดเผยข้อมูลของบริษัทในส่วนของฐานข้อมูลเว็บไซต์ ตลาดหลักทรัพย์แห่งประเทศไทย

ตารางที่ 6.2.1 แสดงการเปรียบเทียบการเปิดเผยรายการที่เกี่ยวข้องกันระหว่างบริษัทใหญ่และบริษัทที่เกี่ยวข้องของบริษัทในกลุ่มอุตสาหกรรมธุรกิจการเงิน (กรณี ธนาคารกรุงเทพ จำกัด (มหาชน) และบริษัทที่เกี่ยวข้อง)

การเปิดเผยรายการ	ธนาคารกรุงเทพ จำกัด (มหาชน)	บริษัทที่เกี่ยวข้องกัน		
		ธนาคารสินเอเชีย จำกัด (มหาชน)	บริษัทหลักทรัพย์ บัวหลวง จำกัด (มหาชน)	บริษัทปูนซีเมนต์เอเชีย จำกัด (มหาชน)
2. การเปิดเผยข้อมูลเกี่ยวกับลักษณะของความสัมพันธ์ระหว่างบุคคลหรือกิจการที่เกี่ยวข้องกัน	ธนาคารได้เปิดเผยไว้ว่า “ณ วันที่ 31 ธันวาคม 25xx และ 25xx บุคคลหรือกิจการที่เกี่ยวข้องกัน ประกอบด้วย พนักงานชั้นบริหารตั้งแต่ระดับผู้จัดการฝ่ายขึ้นไปรวมถึงสมาชิกครอบครัวที่ใกล้ชิดของผู้ช่วยผู้จัดการใหญ่ขึ้นไป กิจการที่ธนาคารหรือกรรมการของธนาคารหรือพนักงานชั้นบริหารตั้งแต่ระดับผู้จัดการฝ่ายขึ้นไปหรือสมาชิกครอบครัวที่ใกล้ชิดของผู้ช่วยผู้จัดการใหญ่ขึ้นไป ถือหุ้นรวมกันตั้งแต่ร้อยละ 10 ขึ้นไป และกิจการที่กรรมการของธนาคาร หรือ พนักงานชั้นบริหารตั้งแต่ระดับผู้ช่วยผู้จัดการใหญ่ขึ้นไป หรือสมาชิกครอบครัวที่ใกล้ชิดของบุคคลดังกล่าวเป็นกรรมการ รวมถึงกิจการที่เกี่ยวข้องกัน	ธนาคารได้เปิดเผยไว้ว่า “ณ วันที่ 31 ธันวาคม 25xx และ 25xx ธนาคารฯ มี รายการธุรกิจที่สำคัญกับบริษัทย่อยและบริษัทที่เกี่ยวข้องกัน รวมทั้งรายการที่เกี่ยวข้องกับพนักงานชั้นบริหารตั้งแต่ผู้จัดการฝ่ายขึ้นไปรวมทั้งบุคคลที่ตำแหน่งเทียบเท่าหรือแก่กิจการที่ธนาคารฯ หรือ กรรมการหรือบุคคลดังกล่าวถือหุ้นรวมกันเกินกว่าร้อยละ 10 ขึ้นไปของทุนที่ชำระแล้วของกิจการนั้น” โดยมีการแสดงรายละเอียดของลักษณะความสัมพันธ์อย่างชัดเจนประกอบ	บริษัทได้เปิดเผยไว้ว่า “ในระหว่างปี บริษัทฯมี รายการทางธุรกิจที่สำคัญกับบุคคลหรือกิจการที่เกี่ยวข้องกัน รายการธุรกิจดังกล่าวเป็นไปตามเงื่อนไขทางการค้าและเกณฑ์ตามสัญญาที่ตกลงกันระหว่างบริษัทฯและบุคคลหรือกิจการที่เกี่ยวข้องกันเหล่านั้น ซึ่ง เป็นไปตามปกติธุรกิจ”	ไม่มีการเปิดเผยข้อมูลของบริษัทในส่วนของฐานข้อมูลเว็บไซต์ตลาดหลักทรัพย์แห่งประเทศไทย

ตารางที่ 6.2.1 แสดงการเปรียบเทียบการเปิดเผยรายการที่เกี่ยวข้องกันระหว่างบริษัทใหญ่และบริษัทที่เกี่ยวข้องของบริษัทในกลุ่มอุตสาหกรรมธุรกิจการเงิน (กรณี ธนาคารกรุงเทพ จำกัด (มหาชน) และบริษัทที่เกี่ยวข้อง)

การเปิดเผยรายการ	ธนาคารกรุงเทพ จำกัด (มหาชน)	บริษัทที่เกี่ยวข้องกัน		
		ธนาคารสินเอเชีย จำกัด (มหาชน)	บริษัทหลักทรัพย์ บัวหลวง จำกัด (มหาชน)	บริษัท ปูนซีเมนต์ เอเชีย จำกัด (มหาชน)
3. การเปิดเผยรายการบัญชีในงวดบัญชีที่มีผลกระทบ (รายการที่มีสาระสำคัญ)	ธนาคารได้แสดงรายการบัญชีที่มีสาระสำคัญในงบการเงินรวม และงบการเงินเฉพาะกิจการไว้ในแต่ละกลุ่มซึ่งได้มีการแสดงรายการบัญชีระหว่างงวดในตารางอย่างละเอียดโดยแบ่งรายละเอียดแต่ละรายการออกเป็น 3 ประเภทกิจการ คือ บริษัทย่อย บริษัทร่วม และบุคคลและกิจการที่เกี่ยวข้อง	ธนาคารได้แสดงรายการบัญชีที่มีสาระสำคัญในงบการเงินรวม และงบการเงินเฉพาะกิจการ	บริษัทได้แสดงรายการบัญชีระหว่างงวดแต่ละรายการโดยจำแนกภายใต้ลักษณะความสัมพันธ์ 3 ประเภท ดังนี้ บริษัทใหญ่ บริษัทที่เกี่ยวข้อง รวมถึงผู้บริหาร และบุคคลที่เกี่ยวข้อง	ไม่มีการเปิดเผยข้อมูลของบริษัทในส่วนของฐานข้อมูลเว็บไซต์ ตลาดหลักทรัพย์แห่งประเทศไทย

ตารางที่ 6.2.1 แสดงการเปรียบเทียบการเปิดเผยรายการที่เกี่ยวข้องกันระหว่างบริษัทใหญ่และบริษัทที่เกี่ยวข้องของบริษัทในกลุ่มอุตสาหกรรมธุรกิจการเงิน (กรณี ธนาคารกรุงเทพ จำกัด (มหาชน) และบริษัทที่เกี่ยวข้อง)

การเปิดเผยรายการ	ธนาคารกรุงเทพ จำกัด (มหาชน)	บริษัทที่เกี่ยวข้องกัน		
		ธนาคารสินเอเชีย จำกัด (มหาชน)	บริษัทหลักทรัพย์ บัวหลวง จำกัด (มหาชน)	บริษัท ปูนซีเมนต์ เอเชีย จำกัด (มหาชน)
<p>4. การเปิดเผยประเภทและองค์ประกอบของรายการบัญชีระหว่างบุคคลหรือกิจการที่เกี่ยวข้องกัน</p> <p>4.1 ปริมาณของรายการค้า</p> <p>4.2 จำนวนเงินหรือร้อยละของยอดคงค้าง</p> <p>4.3 นโยบายการกำหนดราคา</p>	<ul style="list-style-type: none"> - มีการเปิดเผยมูลค่ารายการบัญชีเป็นจำนวนเงิน - ธนาคารมียอดคงค้างในรายได้ค้างรับและค่าใช้จ่ายค้างจ่าย รายการเงินให้สินเชื่อและภาระผูกพัน ซึ่งแบ่งเป็นบริษัทย่อย บริษัทร่วม บริษัทที่เกี่ยวข้อง กลุ่มกิจการที่ปรับโครงสร้างหนี้ กลุ่มบุคคลและกิจการอื่นที่เกี่ยวข้อง โดยแสดงยอดคงเหลือ ยอดคงค้างตัวเฉลี่ย วันครบกำหนด และอัตราดอกเบี้ยอย่างชัดเจน - ธนาคารได้ให้รายละเอียดนโยบายการกำหนดราคาก่อนตารางรายการบัญชีระหว่างงวด 	<ul style="list-style-type: none"> - มีการเปิดเผยมูลค่ารายการบัญชีเป็นจำนวนเงิน - ธนาคารมียอดคงค้างโดยแสดงรายการตามรายชื่อของแต่ละบริษัทที่เกี่ยวข้องโดยแสดงรายละเอียดของลูกหนี้ การเคลื่อนไหวระหว่างปี และระยะเวลาของสัญญาอย่างชัดเจน - ธนาคารให้รายละเอียดนโยบายการกำหนดราคาต่อจากรายการบัญชีระหว่างงวด 	<ul style="list-style-type: none"> - มีการเปิดเผยมูลค่ารายการบัญชีเป็นจำนวนเงิน - ธนาคารมียอดคงค้างซึ่งแบ่งเป็นบริษัทใหญ่ บริษัทที่เกี่ยวข้อง รวมถึงกรรมการ ผู้บริหารและบุคคลที่เกี่ยวข้อง - ทางบริษัทให้รายละเอียดนโยบายการกำหนดราคาภายในตารางรายการบัญชีระหว่างงวด 	<p>ไม่มีการเปิดเผยข้อมูลของบริษัทในส่วนของฐานข้อมูลเว็บไซต์ ตลาดหลักทรัพย์แห่งประเทศไทย</p>

ตารางที่ 6.2.1 แสดงการเปรียบเทียบการเปิดเผยรายการที่เกี่ยวข้องกันระหว่างบริษัทใหญ่และบริษัทที่เกี่ยวข้องของบริษัทในกลุ่มอุตสาหกรรมธุรกิจการเงิน (กรณี ธนาคารกรุงเทพ จำกัด (มหาชน) และบริษัทที่เกี่ยวข้อง)

การเปิดเผยรายการ	ธนาคารกรุงเทพ จำกัด (มหาชน)	บริษัทที่เกี่ยวข้องกัน		
		ธนาคารสินเอเชีย จำกัด (มหาชน)	บริษัทหลักทรัพย์ บัวหลวง จำกัด (มหาชน)	บริษัท ปูนซีเมนต์ เอเชีย จำกัด (มหาชน)
5. การเปิดเผยข้อมูลเกี่ยวกับรายการบัญชีที่เกิดกับบุคคลหรือกิจการที่เกี่ยวข้องกันโดยรวม รายการที่มีลักษณะคล้ายคลึงกันไว้ด้วยกัน	ธนาคารได้เปิดเผยว่า - ผลประโยชน์ที่จ่ายแก่กรรมการและผู้บริหาร ซึ่งไม่มีการจ่ายผลตอบแทน หรือผลประโยชน์อื่นใด ทั้งที่เป็นตัวเงิน และ/หรือไม่เป็นตัวเงินที่จ่ายให้กรรมการและพนักงานชั้นบริหารของธนาคาร ตั้งแต่ระดับผู้จัดการฝ่ายขึ้นไปรวมทั้งตำแหน่งเทียบเท่า นอกเหนือจากผลประโยชน์ที่พึงจ่ายตามปกติแก่กรรมการและผู้บริหาร	ธนาคารได้เปิดเผย - ค่าตอบแทนกรรมการ ซึ่งธนาคารได้เปิดเผยการจ่ายค่าตอบแทนเป็นจำนวนเงินอย่างชัดเจน - ภาวะผูกพันในการค้า - ประกันให้บริษัทที่เกี่ยวข้อง ซึ่งธนาคารได้เปิดเผยถึงระยะเวลา จำนวนเงิน และรายละเอียดของรายการ	บริษัทได้เปิดเผย - ค่าตอบแทนกรรมการ เป็นผลประโยชน์ที่จ่ายให้แก่กรรมการของบริษัทฯ ตามมาตรา 90 ทั้งนี้ โดยไม่รวมเงินเดือนและผลประโยชน์ที่เกี่ยวข้องที่จ่ายให้กับกรรมการซึ่งดำรงตำแหน่งเป็นผู้บริหารของบริษัทฯ ด้วย	ไม่มีการเปิดเผยข้อมูลของบริษัทในส่วนของฐานข้อมูลเว็บไซต์ ตลาดหลักทรัพย์แห่งประเทศไทย

ตารางที่ 6.2.2 แสดงการเปรียบเทียบการเปิดเผยรายการที่เกี่ยวข้องกันระหว่างบริษัทใหญ่และบริษัทที่เกี่ยวข้องของบริษัทในกลุ่มอุตสาหกรรมธุรกิจการเงิน (กรณี ธนาคารกรุงศรีอยุธยา จำกัด (มหาชน) และบริษัทที่เกี่ยวข้อง)

การเปิดเผยรายการ	ธนาคาร กรุงศรีอยุธยา จำกัด (มหาชน)	บริษัทที่เกี่ยวข้องกัน	
		บริษัท อยุธยา ออโต้ลีส จำกัด (มหาชน)	บริษัทหลักทรัพย์ กรุงศรี อยุธยา จำกัด (มหาชน)
1. การเปิดเผยความสัมพันธ์ระหว่างบุคคลหรือกิจการที่เกี่ยวข้องกันในทุกกรณี	ธนาคาร ได้เปิดเผยรายชื่อบริษัทที่เกี่ยวข้องกัน โดยมีรายละเอียดของการจดทะเบียนสถานที่ตั้งในการประกอบการ และวัตถุประสงค์ในการประกอบธุรกิจ ประเภทธุรกิจ อัตราส่วนการถือหุ้น ส่วนแบ่งกำไรขาดทุนในแต่ละบริษัท ประเภทหลักทรัพย์ที่ลงทุน ร้อยละของหลักทรัพย์ที่ลงทุน จำนวนเงินลงทุน ลักษณะความสัมพันธ์ สัดส่วนอัตราร้อยละของการถือหุ้น การจัดตั้งขึ้นในประเทศ	บริษัท ได้เปิดเผยรายชื่อบริษัทที่เกี่ยวข้องกัน โดยมีรายละเอียดของความสัมพันธ์ในรายการบัญชีระหว่างงวด	ไม่มีการเปิดเผยข้อมูลของบริษัทในส่วนของฐานข้อมูลเว็บไซต์ตลาดหลักทรัพย์แห่งประเทศไทย

ตารางที่ 6.2.2 แสดงการเปรียบเทียบการเปิดเผยรายการที่เกี่ยวข้องกันระหว่างบริษัทใหญ่และบริษัทที่เกี่ยวข้องของบริษัทในกลุ่มอุตสาหกรรมธุรกิจการเงิน (กรณี ธนาคารกรุงศรีอยุธยา จำกัด (มหาชน) และบริษัทที่เกี่ยวข้อง)

การเปิดเผยรายการ	ธนาคาร กรุงศรีอยุธยา จำกัด (มหาชน)	บริษัทที่เกี่ยวข้องกัน	
		บริษัท อยุธยา ออโตลิส จำกัด (มหาชน)	บริษัทหลักทรัพย์ กรุงศรี อยุธยา จำกัด (มหาชน)
2. การเปิดเผยข้อมูลเกี่ยวกับลักษณะของความสัมพันธ์ระหว่างบุคคลหรือกิจการที่เกี่ยวข้องกัน	ธนาคาร ได้เปิดเผยไว้ว่า “ธนาคารมีรายการทางธุรกิจที่สำคัญกับบริษัทย่อย บริษัทร่วม และบริษัทที่เกี่ยวข้องกัน ซึ่งเกี่ยวข้องกัน โดยการถือหุ้นและ/หรือการมีผู้ถือหุ้นและ/หรือกรรมการบางส่วนร่วมกัน ทั้งนี้รายการระหว่างกันที่เกิดขึ้นเป็นธุรกรรมการค้าปกติของธนาคารมีการคิดราคาระหว่างกันตามราคาตลาดและมีเงื่อนไขเช่นเดียวกับลูกค้าทั่วไปรวมทั้งนโยบายการตั้งค่าเผื่อหนี้สงสัยจะสูญ ธนาคารได้ปฏิบัติตามเกณฑ์ที่กำหนดโดยธนาคารแห่งประเทศไทยเช่นเดียวกับลูกค้าทั่วไป” ซึ่งบริษัทได้แสดงตารางลักษณะความสัมพันธ์ระหว่างบริษัทฯ กับบริษัทที่เกี่ยวข้องกัน โดยละเอียด	บริษัทได้เปิดเผยไว้ว่า “บริษัทมีรายการทางธุรกิจที่สำคัญกับบริษัทที่เกี่ยวข้องกัน ซึ่งเกี่ยวข้องกันโดยการถือหุ้น หรือการมีผู้ถือหุ้น หรือกรรมการบางส่วนร่วมกัน ดังนั้นงบการเงินนี้จึงแสดงผลของรายการดังกล่าว ซึ่งการกำหนดราคาซื้อขายระหว่างกัน การกำหนดอัตราดอกเบี้ยระหว่างกันและเงื่อนไขต่างๆ เป็นไปตามปกติทางธุรกิจ และเป็นเงื่อนไขการค้าเช่นเดียวกับลูกค้าทั่วไป” และทางบริษัทได้แสดงลักษณะความสัมพันธ์ของแต่ละบริษัทที่เกี่ยวข้องในรายการระหว่างงวด	ไม่มีการเปิดเผยข้อมูลของบริษัทในส่วนของฐานข้อมูลเว็บไซต์ตลาดหลักทรัพย์แห่งประเทศไทย

ตารางที่ 6.2.2 แสดงการเปรียบเทียบการเปิดเผยรายการที่เกี่ยวข้องกันระหว่างบริษัทใหญ่และบริษัทที่เกี่ยวข้องของบริษัทในกลุ่มอุตสาหกรรมธุรกิจการเงิน (กรณี ธนาคารกรุงศรีอยุธยา จำกัด (มหาชน) และบริษัทที่เกี่ยวข้อง)

การเปิดเผยรายการ	ธนาคาร กรุงศรีอยุธยา จำกัด (มหาชน)	บริษัทที่เกี่ยวข้องกัน	
		บริษัท อยุธยา ออโต้ลีส จำกัด (มหาชน)	บริษัทหลักทรัพย์ กรุงศรี อยุธยา จำกัด (มหาชน)
3. การเปิดเผยรายการบัญชีในงวดบัญชีที่มีผลกระทบ (รายการที่มีสาระสำคัญ)	<p>ธนาคารแสดงรายการบัญชีที่มีสาระสำคัญในงบการเงินรวม และงบการเงินเฉพาะกิจการไว้ในแต่ละกลุ่มโดยแบ่งรายละเอียดแต่ละรายการจำแนกเป็น 3 ประเภทกิจการคือ</p> <ol style="list-style-type: none"> 1. บริษัทย่อย 2. บริษัทร่วม 3. บริษัทที่เกี่ยวข้องกัน <p>ซึ่งได้มีการแสดงรายละเอียดของรายการบัญชีระหว่างงวดผ่านงบดุลและงบกำไรขาดทุนแบบย่อ</p>	บริษัทแสดงรายการบัญชีที่มีสาระสำคัญเป็นรายชื่อบริษัทอย่างละเอียด	ไม่มีการเปิดเผยข้อมูลของบริษัทในส่วนของฐานข้อมูลเว็บไซต์ตลาดหลักทรัพย์แห่งประเทศไทย

ตารางที่ 6.2.2 แสดงการเปรียบเทียบการเปิดเผยรายการที่เกี่ยวข้องกันระหว่างบริษัทใหญ่และบริษัทที่เกี่ยวข้องของบริษัทในกลุ่มอุตสาหกรรมธุรกิจการเงิน (กรณี ธนาคารกรุงศรีอยุธยา จำกัด (มหาชน) และบริษัทที่เกี่ยวข้อง)

การเปิดเผยรายการ	ธนาคาร กรุงศรีอยุธยา จำกัด (มหาชน)	บริษัทที่เกี่ยวข้องกัน	
		บริษัท ออยุธยา ออโต้ลีส จำกัด (มหาชน)	บริษัทหลักทรัพย์ กรุงศรีอยุธยา จำกัด (มหาชน)
<p>4. การเปิดเผยประเภทและองค์ประกอบของรายการบัญชีระหว่างบุคคลหรือกิจการที่เกี่ยวข้องกัน</p> <p>4.1 ปริมาณของรายการค้า</p> <p>4.2 จำนวนเงินหรือร้อยละของยอดคงค้าง</p> <p>4.3 นโยบายการกำหนดราคา</p>	<p>- มีการเปิดเผยมูลค่ารายการบัญชีเป็นจำนวนเงิน</p> <p>- สำหรับยอดคงค้าง ธนาคารได้เปิดเผยรายละเอียดแบบแยกรายการเงินให้สินเชื่อและภาระผูกพันออกจากกัน ซึ่งแบ่งเป็นกลุ่มบุคคลซึ่งถือหุ้นเกินร้อยละ 10 และกลุ่มผู้มีอำนาจออกเสียงอย่างเป็นทางการ โดยแสดงจำนวนเงินต้น วันครบกำหนด ยอดคงค้าง การมีหลักประกัน และอัตราดอกเบี้ยอย่างชัดเจน</p> <p>- ทางธนาคารได้ให้รายละเอียดนโยบายการกำหนดราคาด้านทำยตราสารรายการบัญชีระหว่างงวดดังกล่าว</p>	<p>- มีการเปิดเผยมูลค่ารายการบัญชีเป็นจำนวนเงิน</p> <p>- สำหรับยอดคงค้าง บริษัทได้เปิดเผยรายการตามรายชื่อของบริษัท มีรายการเคลื่อนไหวระหว่างปี และนโยบายการคิดต้นทุนการกู้ยืมระหว่างกันประกอบ</p> <p>- บริษัทได้ให้รายละเอียดนโยบายการกำหนดราคาในตารางรายการบัญชีระหว่างงวดดังกล่าว</p>	<p>ไม่มีการเปิดเผยข้อมูลของบริษัทในส่วนของฐานข้อมูลเว็บไซต์ตลาดหลักทรัพย์แห่งประเทศไทย</p>

ตารางที่ 6.2.2 แสดงการเปรียบเทียบการเปิดเผยรายการที่เกี่ยวข้องกันระหว่างบริษัทใหญ่และบริษัทที่เกี่ยวข้องของบริษัทในกลุ่มอุตสาหกรรมธุรกิจการเงิน (กรณี ธนาคารกรุงศรีอยุธยา จำกัด (มหาชน) และบริษัทที่เกี่ยวข้อง)

การเปิดเผยรายการ	ธนาคาร กรุงศรีอยุธยา จำกัด (มหาชน)	บริษัทที่เกี่ยวข้องกัน	
		บริษัท อยุธยา ออโต้ลีส จำกัด (มหาชน)	บริษัทหลักทรัพย์ กรุงศรีอยุธยา จำกัด (มหาชน)
5. การเปิดเผยข้อมูลเกี่ยวกับรายการบัญชีที่เกิดกับบุคคลหรือกิจการที่เกี่ยวข้องกันโดยรวม รายการที่มีลักษณะคล้ายคลึงกันไว้ด้วยกัน	<p>ธนาคาร ได้เปิดเผยว่า</p> <ul style="list-style-type: none"> - ธนาคารไม่มีการจ่ายผลประโยชน์แก่กรรมการและผู้บริหาร นอกเหนือจากผลประโยชน์ที่พึงจ่ายตามปกติ ซึ่งได้แก่ บำเหน็จกรรมการ ค่าพาหนะกรรมการ เงินเดือน โบนัส (ถ้ามี) ของผู้บริหาร - เงินกองทุนสำรองเลี้ยงชีพและบำเหน็จธนาคารมีทั้งระเบียบการจ่ายเงินบำเหน็จเมื่อออกจากงานให้กับพนักงาน โดยพนักงานเป็นผู้รับประโยชน์ฝ่ายเดียว และกองทุนสำรองเลี้ยงชีพซึ่งพนักงานต้องจ่ายสมทบสำหรับเงินบำเหน็จธนาคารจะจ่ายให้พนักงานซึ่งทำงานต่อเนื่องกันครบ 10 ปี 	<p>บริษัท ได้เปิดเผยว่า</p> <ul style="list-style-type: none"> - ไม่มีการจ่ายผลประโยชน์แก่กรรมการและผู้บริหาร นอกเหนือจากผลประโยชน์ที่พึงจ่ายตามปกติ ซึ่งได้แก่ บำเหน็จกรรมการ ค่าพาหนะกรรมการ เงินเดือน โบนัส (ถ้ามี) ของผู้บริหาร 	<p>ไม่มีการเปิดเผยข้อมูลของบริษัทในส่วนของฐานข้อมูลเว็บไซต์ตลาดหลักทรัพย์แห่งประเทศไทย</p>

ตารางที่ 6.2.3 แสดงการเปรียบเทียบการเปิดเผยรายการที่เกี่ยวข้องกันระหว่างบริษัทใหญ่และบริษัทที่เกี่ยวข้องของบริษัทในกลุ่มอุตสาหกรรมอสังหาริมทรัพย์ และก่อสร้าง (กรณี บริษัท ปูนซิเมนต์ไทย จำกัด (มหาชน) และบริษัทที่เกี่ยวข้อง)

การเปิดเผยรายการ	บริษัท ปูนซิเมนต์ไทย จำกัด (มหาชน)	บริษัทที่เกี่ยวข้องกัน				
		บริษัท ไทย พลาสติกและเคมีภัณฑ์ จำกัด (มหาชน)	บริษัท เอสซีจี เปเปอร์ จำกัด (มหาชน)	บริษัท ฟีนิกซ์ พัลพ แอนด์ เพเพอร์ จำกัด (มหาชน)	บริษัท ไทยเลนเปเปอร์ จำกัด (มหาชน)	บริษัท ไทยบริติชซีเคียวริตี้ ฟร้นดิง จำกัด (มหาชน)
1. การเปิดเผยความสัมพันธ์ระหว่างบุคคลหรือกิจการที่เกี่ยวข้องกันในทุกกรณี	บริษัทได้เปิดเผยรายชื่อบริษัทที่เกี่ยวข้องกันโดยแสดงรายละเอียดของประเภทธุรกิจหลักที่ดำเนินการ ลักษณะความสัมพันธ์ ประเทศที่จัดตั้ง สัดส่วนการถือหุ้น เงินลงทุน เงินปันผล ลงบการเงิน โดยย่อของบริษัทย่อยที่มีสาระสำคัญ	บริษัทได้เปิดเผยรายชื่อบริษัทที่เกี่ยวข้องกันโดยแสดงรายละเอียด ลักษณะธุรกิจและ ความสัมพันธ์ ประเทศที่ดำเนินธุรกิจ สัดส่วนความเป็นเจ้าของ	บริษัทได้เปิดเผยรายชื่อบริษัทใหญ่และบริษัทที่เกี่ยวข้องกัน โดยแสดงรายละเอียด ลักษณะการลงทุน และการถือหุ้น	บริษัทได้เปิดเผยรายชื่อบริษัทใหญ่ แต่สำหรับบริษัทที่เกี่ยวข้องกันได้ แสดงรายชื่อบริษัทไว้ในส่วนของรายการบัญชี	บริษัทได้เปิดเผยรายชื่อบริษัทใหญ่ แต่สำหรับบริษัทที่เกี่ยวข้องกันได้ แสดงรายชื่อบริษัทไว้ในส่วนของรายการบัญชี	บริษัทได้เปิดเผยรายชื่อบริษัทใหญ่ แต่สำหรับบริษัทที่เกี่ยวข้องกันได้ แสดงรายชื่อบริษัทไว้ในส่วนของรายการบัญชี

ตารางที่ 6.2.3 แสดงการเปรียบเทียบการเปิดเผยรายการที่เกี่ยวข้องกันระหว่างบริษัทใหญ่และบริษัทที่เกี่ยวข้องของบริษัทในกลุ่มอุตสาหกรรมอสังหาริมทรัพย์ และก่อสร้าง (กรณี บริษัท ปูนซิเมนต์ไทย จำกัด (มหาชน) และบริษัทที่เกี่ยวข้อง)

การเปิดเผย รายการ	บริษัท ปูนซิเมนต์ไทย จำกัด (มหาชน)	บริษัทที่เกี่ยวข้องกัน				
		บริษัท ไทยพลาสติก และเคมีภัณฑ์ จำกัด (มหาชน)	บริษัท เอสซีจี เปเปอร์ จำกัด (มหาชน)	บริษัท ฟินิกซ์ พัลพ แอนด์ เพ เพอร์ จำกัด (มหาชน)	บริษัท ไทยเลนเบ เปอร์ จำกัด (มหาชน)	บริษัท ไทยบริติช ซีเคียวริตี้ พรินต์ ติ้ง จำกัด (มหาชน)
2. การเปิดเผย ข้อมูลเกี่ยวกับ ลักษณะของ ความสัมพันธ์ ระหว่างบุคคล หรือกิจการที่ เกี่ยวข้องกัน	บริษัทเปิดเผยไว้ว่า “บุคคลหรือ กิจการที่เกี่ยวข้องกัน ได้แก่ บุคคลหรือกิจการต่างๆ ที่มีความ เกี่ยวข้องกับกลุ่มบริษัทและ บริษัทต่างๆ โดยการมีผู้ถือหุ้น ร่วมกันหรือมีกรรมการร่วมกัน รายการบัญชีระหว่างบุคคลหรือ กิจการที่เกี่ยวข้องกัน ได้กำหนด ขึ้นโดยใช้ราคาตลาดหรือราคา ที่ตกลงกันตามสัญญาหากไม่มี ราคาตลาดรองรับ”	บริษัทเปิดเผยไว้ว่า “บุคคลหรือกิจการ ที่เกี่ยวข้องกัน ได้แก่บุคคลหรือ กิจการต่างๆ ที่มี ความเกี่ยวข้องกับ กลุ่มบริษัทและ บริษัท โดยการมีผู้ ถือหุ้นร่วมกันหรือ มีกรรมการร่วมกัน รายการบัญชี ระหว่างบุคคล	บริษัทเปิดเผยไว้ว่า “บุคคลหรือกิจการ ที่เกี่ยวข้องกัน ได้แก่บุคคลหรือ กิจการต่างๆ ที่มี ความเกี่ยวข้องกับ บริษัท โดยการมี ผู้ถือหุ้นร่วมกัน หรือมีกรรมการ ร่วมกัน” ซึ่งบริษัท แสดงรายละเอียด ของความสัมพันธ์	บริษัทเปิดเผยไว้ว่า “สินทรัพย์ หนี้สิน รายได้จากการขาย รายได้อื่นและ ค่าใช้จ่ายในการ บริหารส่วนหนึ่ง เป็นรายการที่เกิด ขึ้นกับบริษัทที่ เกี่ยวข้องกัน (เกี่ยวข้องกันโดยมี ผู้ถือหุ้นและหรือ กรรมการร่วมกัน)”	บริษัทเปิดเผยไว้ว่า “บุคคลหรือกิจการ ที่เกี่ยวข้องกัน ได้แก่บุคคลหรือ กิจการต่างๆ ที่มี ความเกี่ยวข้องกับ บริษัท โดยการมีผู้ ถือหุ้นร่วมกันหรือ มีกรรมการร่วมกัน รายการบัญชี ระหว่างบุคคลหรือ กิจการที่เกี่ยวข้อง	บริษัทเปิดเผยไว้ว่า “บุคคลหรือกิจการ ที่เกี่ยวข้องกัน ได้แก่บุคคลหรือ กิจการต่างๆ ที่มี ความเกี่ยวข้องกับ บริษัท โดยการมีผู้ ถือหุ้นร่วมกันหรือ มีกรรมการร่วมกัน รายการบัญชี ระหว่างบุคคลหรือ กิจการที่เกี่ยวข้อง

ตารางที่ 6.2.3 แสดงการเปรียบเทียบการเปิดเผยรายการที่เกี่ยวข้องกันระหว่างบริษัทใหญ่และบริษัทที่เกี่ยวข้องของบริษัทในกลุ่มอุตสาหกรรมอสังหาริมทรัพย์ และก่อสร้าง (กรณี บริษัท ปูนซิเมนต์ไทย จำกัด (มหาชน) และบริษัทที่เกี่ยวข้อง)

การเปิดเผยรายการ	บริษัท ปูนซิเมนต์ไทย จำกัด (มหาชน)	บริษัทที่เกี่ยวข้องกัน				
		บริษัท ไทยพลาสติก และเคมีภัณฑ์ จำกัด (มหาชน)	บริษัท เอสซีจี เปเปอร์ จำกัด (มหาชน)	บริษัท ฟินิกซ์ พัลพ แอนด์ เพเพอร์ จำกัด (มหาชน)	บริษัท ไทยเลนเปเปอร์ จำกัด (มหาชน)	บริษัท ไทยบริติช ซีเคียวิตี พรินต์ติ้ง จำกัด (มหาชน)
2. การเปิดเผยข้อมูลเกี่ยวกับลักษณะของความสัมพันธ์ระหว่างบุคคลหรือกิจการที่เกี่ยวข้องกัน (ต่อ)	ซึ่งบริษัทแสดงรายละเอียดของลักษณะความสัมพันธ์ระหว่างบุคคลหรือกิจการที่เกี่ยวข้องกันอย่างชัดเจน	หรือกิจการที่เกี่ยวข้องกันได้กำหนดขึ้น โดยใช้ราคาตลาดหรือในราคาที่ตกลงกันตามสัญญา หากไม่มีราคาตลาดรองรับ” ซึ่งบริษัทแสดงรายละเอียดของความสัมพันธ์ระหว่างบุคคลหรือกิจการที่เกี่ยวข้องกันอย่างชัดเจน	ระหว่างบุคคลหรือกิจการที่เกี่ยวข้องกันอย่างชัดเจน	ซึ่งบริษัทแสดงไว้เพียงชื่อบริษัทใหญ่และบริษัทที่เกี่ยวข้องกันในรายการบัญชีเท่านั้น	โดยใช้ราคาตลาดหรือในราคาที่ตกลงกันตามสัญญา หากไม่มีราคาตลาดรองรับ” ซึ่งบริษัทแสดงไว้เพียงชื่อบริษัทใหญ่และบริษัทที่เกี่ยวข้องกันในรายการบัญชีเท่านั้น	โดยใช้ราคาตลาดหรือในราคาที่ตกลงกันตามสัญญา หากไม่มีราคาตลาดรองรับ” ซึ่งบริษัทแสดงไว้เพียงชื่อบริษัทใหญ่และบริษัทที่เกี่ยวข้องกันในรายการบัญชีเท่านั้น

ตารางที่ 6.2.3 แสดงการเปรียบเทียบการเปิดเผยรายการที่เกี่ยวข้องกันระหว่างบริษัทใหญ่และบริษัทที่เกี่ยวข้องของบริษัทในกลุ่มอุตสาหกรรมอสังหาริมทรัพย์ และก่อสร้าง (กรณี บริษัท ปูนซิเมนต์ไทย จำกัด (มหาชน) และบริษัทที่เกี่ยวข้อง)

การเปิดเผย รายการ	บริษัท ปูนซิเมนต์ไทย จำกัด (มหาชน)	บริษัทที่เกี่ยวข้องกัน				
		บริษัท ไทยพลาสติก และเคมีภัณฑ์ จำกัด (มหาชน)	บริษัท เอสซีจี เปเปอร์ จำกัด (มหาชน)	บริษัท ฟินิกซ์ พัลพ แอนด์ เพ เพอร์ จำกัด (มหาชน)	บริษัท ไทยเลนเป เปอร์ จำกัด (มหาชน)	บริษัท ไทยบริติช ซีเคียวริตี้ ฟร้นดิง จำกัด (มหาชน)
3. การเปิดเผย รายการบัญชีใน งวดบัญชีที่มี ผลกระทบ (รายการที่มี สาระสำคัญ)	บริษัทได้แสดงรายการบัญชี ที่มีสาระสำคัญโดยแยกแสดง รายการในงบการเงินรวมและ งบการเงินเฉพาะกิจการ ซึ่ง แสดงรายการโดยแบ่งตาม ลักษณะความสัมพันธ์เป็น 2 กลุ่ม คือ บริษัทย่อยและ บริษัทอื่น ทั้งนี้ บริษัทได้ ชี้แจงรายละเอียดของ นโยบายการกำหนดราคาแต่ ละรายการประกอบท้าย ตารางรายการบัญชีดังกล่าว	บริษัทได้แสดง รายการบัญชีที่มี สาระสำคัญตามแบบ ของลักษณะ ความสัมพันธ์ 3 กลุ่ม คือ บริษัทย่อย บริษัทร่วม และ บริษัทที่เกี่ยวข้อง ซึ่ง บริษัทได้ชี้แจง รายละเอียดของ นโยบายการกำหนด ราคาแต่ละรายการ	บริษัทได้แสดง รายการบัญชีที่มี สาระสำคัญแต่ละ รายการตามรายชื่อ บริษัทที่เกี่ยวข้อง ทั้งนี้ บริษัทได้ ชี้แจงรายละเอียด ของนโยบายการ กำหนดราคาแต่ละ รายการก่อน รายการบัญชี ดังกล่าว	บริษัทได้แสดง รายการบัญชีที่มี สาระสำคัญแต่ละ รายการตาม รายชื่อบริษัทที่ เกี่ยวข้องกัน พร้อมกับนโยบาย การกำหนดราคา	บริษัทได้แสดง รายการบัญชีที่มี สาระสำคัญแต่ละ รายการตาม รายชื่อบริษัทที่ เกี่ยวข้องกันพร้อม กับนโยบายการ กำหนดราคา	บริษัทได้แสดง รายการบัญชีที่มี สาระสำคัญแต่ละ รายการตาม รายชื่อบริษัทที่ เกี่ยวข้องกันพร้อม กับนโยบายการ กำหนดราคา

ตารางที่ 6.2.3 แสดงการเปรียบเทียบการเปิดเผยรายการที่เกี่ยวข้องกันระหว่างบริษัทใหญ่และบริษัทที่เกี่ยวข้องของบริษัทในกลุ่มอุตสาหกรรมอสังหาริมทรัพย์ และก่อสร้าง (กรณี บริษัท ปูนซิเมนต์ไทย จำกัด (มหาชน) และบริษัทที่เกี่ยวข้อง)

การเปิดเผยรายการ	บริษัท ปูนซิเมนต์ไทย จำกัด (มหาชน)	บริษัทที่เกี่ยวข้องกัน				
		บริษัท ไทย พลาสติกและเคมีภัณฑ์ จำกัด (มหาชน)	บริษัท เอสซีจี เพเปอร์ จำกัด (มหาชน)	บริษัท ฟินิคซ พัลพ แอนด์ เพเพอร์ จำกัด (มหาชน)	บริษัท ไทยเคนเปเปอร์ จำกัด (มหาชน)	บริษัท ไทยบริติช ซีเคียวริตี้ ฟร้นดิง จำกัด (มหาชน)
4. การเปิดเผยประเภทและองค์ประกอบของรายการบัญชีระหว่างบุคคลหรือกิจการที่เกี่ยวข้องกัน	- เปิดเผยมูลค่าของรายการบัญชีเป็นจำนวนเงิน - บริษัทมียอดคงค้างโดยแสดงในงบการเงินรวมและงบการเงินเฉพาะของกิจการ ซึ่งแสดงรายการตามรายชื่อบริษัทโดยแสดงแยกรายการระหว่างบริษัทที่เกี่ยวข้องกัน ทั้งนี้ บริษัทมีรายการเคลื่อนไหวของเงินให้กู้ยืมและเงินกู้ยืม	- เปิดเผยมูลค่าของรายการบัญชีเป็นจำนวนเงิน - บริษัทมียอดคงค้างโดยแสดงรายการตามรายชื่อบริษัทโดยแสดงแยกรายการระหว่างบริษัทย่อยและบริษัทที่เกี่ยวข้อง	- เปิดเผยมูลค่าของรายการบัญชีเป็นจำนวนเงิน - บริษัทมียอดคงค้างโดยแสดงรายการตามรายชื่อบริษัท - บริษัทได้แสดงรายละเอียดของนโยบายการกำหนดราคาและอัตราดอกเบี้ยแต่ละรายการประกอบ	- เปิดเผยมูลค่าของรายการบัญชีเป็นจำนวนเงิน - บริษัทมียอดคงค้างโดยแสดงรายการตามรายชื่อบริษัท - บริษัทได้แสดงรายละเอียดของนโยบายการกำหนดราคาและอัตราดอกเบี้ยแต่ละรายการประกอบ	- เปิดเผยมูลค่าของรายการบัญชีเป็นจำนวนเงิน - บริษัทมียอดคงค้างโดยแสดงรายการตามรายชื่อบริษัท - บริษัทได้แสดงรายละเอียดของนโยบายการกำหนดราคาแต่ละรายการ	- เปิดเผยมูลค่าของรายการบัญชีเป็นจำนวนเงิน - บริษัทมียอดคงค้างโดยแสดงรายการตามรายชื่อบริษัท - บริษัทได้แสดงรายละเอียดของนโยบายการกำหนดราคาแต่ละรายการประกอบ
4.1 ปริมาณของรายการค้า						
4.2 จำนวนเงินหรือร้อยละของยอดคงค้าง						
4.3 นโยบายการกำหนดราคา						

ตารางที่ 6.2.3 แสดงการเปรียบเทียบการเปิดเผยรายการที่เกี่ยวข้องกันระหว่างบริษัทใหญ่และบริษัทที่เกี่ยวข้องของบริษัทในกลุ่มอุตสาหกรรมอสังหาริมทรัพย์ และก่อสร้าง (กรณี บริษัท ปูนซิเมนต์ไทย จำกัด (มหาชน) และบริษัทที่เกี่ยวข้อง)

การเปิดเผยรายการ	บริษัท ปูนซิเมนต์ไทย จำกัด (มหาชน)	บริษัทที่เกี่ยวข้องกัน				
		บริษัท ไทย พลาสติกและเคมีภัณฑ์ จำกัด (มหาชน)	บริษัท เอสซีจี เปเปอร์ จำกัด (มหาชน)	บริษัท ฟีนิกซ์ พัลป แอนด์ เพเพอร์ จำกัด (มหาชน)	บริษัท ไทยเลนเปเปอร์ จำกัด (มหาชน)	บริษัท ไทยบริติช ซีเคียวริตี้ ฟรินด์ติ้ง จำกัด (มหาชน)
<p>4. การเปิดเผยประเภทและองค์ประกอบของรายการบัญชีระหว่างบุคคลหรือกิจการที่เกี่ยวข้องกัน</p> <p>4.1 ปริมาณของรายการค้า</p> <p>4.2 จำนวนเงินหรือร้อยละของยอดคงค้าง</p> <p>4.3 นโยบายการกำหนดราคา</p> <p>(ต่อ)</p>	<p>- ทางบริษัทได้แสดงรายละเอียดของนโยบายการกำหนดราคาแต่ละรายการอย่างละเอียดประกอบรายการบัญชีระหว่างงวด</p>	<p>ซึ่งบริษัทมีรายการเคลื่อนไหวของเงินให้กู้ยืมและเงินกู้ยืมประกอบท้ายรายการ</p> <p>- บริษัทได้แสดงรายละเอียดของนโยบายการกำหนดราคาแต่ละรายการอย่างละเอียดประกอบรายการบัญชี</p>				

ตารางที่ 6.2.3 แสดงการเปรียบเทียบการเปิดเผยรายการที่เกี่ยวข้องกันระหว่างบริษัทใหญ่และบริษัทที่เกี่ยวข้องของบริษัทในกลุ่มอุตสาหกรรมมอสังหาริมทรัพย์ และก่อสร้าง (กรณี บริษัท ปูนซิเมนต์ไทย จำกัด (มหาชน) และบริษัทที่เกี่ยวข้อง)

การเปิดเผยรายการ	บริษัท ปูนซิเมนต์ไทย จำกัด (มหาชน)	บริษัทที่เกี่ยวข้องกัน				
		บริษัท ไทย พลาสติกและเคมีภัณฑ์ จำกัด (มหาชน)	บริษัท เอสซีจี เปเปอร์ จำกัด (มหาชน)	บริษัท ฟีนิกซ์ พัลพ แอนด์ เพเพอร์ จำกัด (มหาชน)	บริษัท ไทยเลนเปเปอร์ จำกัด (มหาชน)	บริษัท ไทยบริติช ซีเคียวริตี้ ฟร้นดิ่ง จำกัด (มหาชน)
5. การเปิดเผยข้อมูลเกี่ยวกับรายการบัญชีที่เกิดกับบุคคลหรือกิจการที่เกี่ยวข้องกัน โดยรวมรายการที่มีลักษณะคล้ายคลึงกันไว้ด้วยกัน	บริษัทได้เปิดเผยถึง - ค่าตอบแทนกรรมการเนื่องจากเป็นผลประโยชน์ที่จ่ายให้แก่กรรมการของบริษัทตามมาตรา 90 ของพระราชบัญญัติบริษัทมหาชนจำกัด พ.ศ. 2535 ซึ่งบริษัทได้จ่ายทุกปีและได้เปิดเผยในรายการบัญชีที่มีสาระสำคัญระหว่างงวดแล้ว	บริษัทได้เปิดเผย - ค่าตอบแทนกรรมการเป็นผลประโยชน์ที่จ่ายให้แก่กรรมการของบริษัทตามมาตรา 90 ของพระราชบัญญัติบริษัทมหาชนจำกัด พ.ศ. 2535 ซึ่งบริษัทได้จ่ายทุกปี	บริษัทไม่ได้กล่าวถึงรายการบัญชีอื่นที่เกิดกับบุคคลหรือกิจการที่เกี่ยวข้องกัน	บริษัทไม่ได้กล่าวถึงรายการบัญชีอื่นที่เกิดกับบุคคลหรือกิจการที่เกี่ยวข้องกัน	บริษัทได้เปิดเผย - ค่าตอบแทนกรรมการเป็นผลประโยชน์ที่จ่ายให้แก่กรรมการของบริษัทตามมาตรา 90 ของพระราชบัญญัติบริษัทมหาชนจำกัด พ.ศ. 2535 ซึ่งบริษัทได้จ่ายทุกปี	บริษัทได้เปิดเผย - ค่าตอบแทนกรรมการเป็นผลประโยชน์ที่จ่ายให้แก่กรรมการของบริษัทตามมาตรา 90 ของพระราชบัญญัติบริษัทมหาชนจำกัด พ.ศ. 2535 ซึ่งบริษัทได้จ่ายทุกปี

ตารางที่ 6.2.3 แสดงการเปรียบเทียบการเปิดเผยรายการที่เกี่ยวข้องกันระหว่างบริษัทใหญ่และบริษัทที่เกี่ยวข้องของบริษัทในกลุ่มอุตสาหกรรมอสังหาริมทรัพย์ และก่อสร้าง (กรณี บริษัท ปูนซิเมนต์ไทย จำกัด (มหาชน) และบริษัทที่เกี่ยวข้อง)

การเปิดเผยรายการ	บริษัท ปูนซิเมนต์ไทย จำกัด (มหาชน)	บริษัทที่เกี่ยวข้องกัน					
		บริษัท ไทย พลาสติกและเคมีภัณฑ์ จำกัด (มหาชน)	บริษัท เอสซีจี เปเปอร์ จำกัด (มหาชน)	บริษัท ฟีนิกซ์ พัลพ แอนด์ เพเพอร์ จำกัด (มหาชน)	บริษัท ไทยเลนเปเปอร์ จำกัด (มหาชน)	บริษัท ไทยบริติชซีเคียวริตี้ ฟรินด์ส จำกัด (มหาชน)	
5. การเปิดเผยข้อมูลเกี่ยวกับรายการบัญชีที่เกิดกับบุคคลหรือกิจการที่เกี่ยวข้องกัน โดยรวมรายการที่มีลักษณะคล้ายคลึงกันไว้ด้วยกัน (ต่อ)	- สัญญาสำคัญกับกิจการที่เกี่ยวข้องกัน บริษัทได้เปิดเผยรายละเอียดของสัญญาซึ่งประกอบไปด้วยเงื่อนไข ที่มาของรายการ จำนวนเงิน จำนวนปี และปีที่สิ้นสุดของสัญญาโดยละเอียด	และได้เปิดเผยในรายการบัญชีที่มีสาระสำคัญระหว่างงวดแล้ว - สัญญาสำคัญกับกิจการที่เกี่ยวข้องกัน บริษัทเปิดเผยในส่วนของวัตถุประสงค์รายการ จำนวนเงิน จำนวนปี และปีที่สิ้นสุดสัญญา				และได้เปิดเผยในรายการบัญชีที่มีสาระสำคัญระหว่างงวดแล้ว	และได้เปิดเผยในรายการบัญชีที่มีสาระสำคัญระหว่างงวดแล้ว

ตารางที่ 6.2.4 แสดงการเปรียบเทียบการเปิดเผยรายการที่เกี่ยวข้องกันระหว่างบริษัทใหญ่และบริษัทที่เกี่ยวข้องของบริษัทในกลุ่มอุตสาหกรรมอสังหาริมทรัพย์และก่อสร้าง (กรณี บริษัท แลนด์ แอนด์ เฮาส์ จำกัด (มหาชน) และบริษัทที่เกี่ยวข้อง)

การเปิดเผยรายการ	บริษัท แลนด์แอนด์เฮาส์ จำกัด (มหาชน)	บริษัทที่เกี่ยวข้องกัน			
		บริษัท โฮมโปรดักส์ เซ็นเตอร์ จำกัด (มหาชน)	บริษัท ควอลิตี้ คอนสตรัคชั่น โปรดักส์ จำกัด (มหาชน)	บริษัท ควอลิตี้ เฮาส์ จำกัด (มหาชน)	ธนาคารแลนด์ แอนด์ เฮาส์ เพื่อรายย่อย จำกัด (มหาชน)
1. การเปิดเผยความสัมพันธ์ระหว่างบุคคลหรือกิจการที่เกี่ยวข้องกันในทุกกรณี	บริษัทได้เปิดเผยรายชื่อบริษัทที่เกี่ยวข้องกันโดยแสดงรายละเอียดของลักษณะธุรกิจ ลักษณะความสัมพันธ์ ประเทศที่จัดตั้ง อัตราร้อยละของการถือหุ้น ร้อยละของสินทรัพย์ และรายได้แต่ละบริษัท	บริษัทได้เปิดเผยรายชื่อบริษัทที่เกี่ยวข้องกันโดยแสดงรายละเอียดของลักษณะธุรกิจ และลักษณะความสัมพันธ์อย่างชัดเจน	บริษัทได้เปิดเผยรายชื่อบริษัทที่เกี่ยวข้องกันโดยแสดงรายละเอียดของลักษณะธุรกิจ และลักษณะความสัมพันธ์ รวมถึงรายการที่สำคัญอย่างชัดเจน	บริษัทได้เปิดเผยรายชื่อบริษัทที่เกี่ยวข้องกันโดยแสดงรายละเอียดของลักษณะของความสัมพันธ์ อัตรา ร้อยละของการถือหุ้น ร้อยละของสินทรัพย์ และรายได้แต่ละบริษัท	ไม่มีการเปิดเผยข้อมูลของบริษัทในส่วน of ฐานข้อมูลเว็บไซต์ ตลาดหลักทรัพย์แห่งประเทศไทย

ตารางที่ 6.2.4 แสดงการเปรียบเทียบการเปิดเผยรายการที่เกี่ยวข้องกันระหว่างบริษัทใหญ่และบริษัทที่เกี่ยวข้องของบริษัทในกลุ่มอุตสาหกรรมอสังหาริมทรัพย์ และก่อสร้าง (กรณี บริษัท แลนด์ แอนด์ เฮาส์ จำกัด (มหาชน) และบริษัทที่เกี่ยวข้อง)

การเปิดเผยรายการ	บริษัท แลนด์แอนด์เฮาส์ จำกัด (มหาชน)	บริษัทที่เกี่ยวข้องกัน			
		บริษัท โฮมโปรดักส์ เซ็นเตอร์ จำกัด (มหาชน)	บริษัท ควอลิตี้ คอนสตรัคชั่น โปรดักส์ จำกัด (มหาชน)	บริษัท ควอลิตี้ เฮาส์ จำกัด (มหาชน)	ธนาคารแลนด์ แอนด์ เฮาส์ เพื่อรายย่อย จำกัด (มหาชน)
2. การเปิดเผยข้อมูลเกี่ยวกับลักษณะของความสัมพันธ์ระหว่างบุคคลหรือกิจการที่เกี่ยวข้องกัน	บริษัทได้เปิดเผยไว้ว่า “ในระหว่างปี บริษัทฯและบริษัทย่อยมีรายการธุรกิจที่สำคัญกับบุคคลหรือกิจการที่เกี่ยวข้องกัน รายการธุรกิจดังกล่าวเป็นไปตามเงื่อนไขทางการค้าและเกณฑ์ตามที่ตกลงกันระหว่างบริษัทฯ บริษัทย่อยและบริษัทเหล่านั้น” ซึ่งบริษัทได้แสดงลักษณะความสัมพันธ์ระหว่างบุคคลหรือกิจการที่เกี่ยวข้องกันอย่างชัดเจน	บริษัทได้เปิดเผยไว้ว่า “งบการเงินของบริษัทฯ ได้รวมรายการที่เกิดขึ้นกับบริษัทที่เกี่ยวข้องกัน ซึ่งเกี่ยวข้องกัน โดยการมีผู้ถือหุ้นและ/หรือมีกรรมกรร่วมกัน” ซึ่งบริษัทได้แสดงลักษณะความสัมพันธ์ระหว่างบุคคลหรือกิจการที่เกี่ยวข้องกันอย่างชัดเจน	บริษัทได้เปิดเผยไว้ว่า “ส่วนหนึ่งในสินทรัพย์หนี้สิน รายได้และค่าใช้จ่ายของบริษัทฯ เกิดขึ้นจากรายการทางบัญชีกับบุคคลและกิจการที่เกี่ยวข้องกัน รายการที่เกี่ยวข้องกันเหล่านี้เป็นราคาและเงื่อนไขเช่นเดียวกับธุรกิจทั่วไป” ซึ่งบริษัทได้แสดงลักษณะความสัมพันธ์ระหว่างบุคคลหรือกิจการที่เกี่ยวข้องกันอย่างชัดเจน	บริษัทได้เปิดเผยไว้ว่า “ในระหว่างปี บริษัทฯและบริษัทย่อยมีรายการธุรกิจที่สำคัญกับบุคคลหรือกิจการที่เกี่ยวข้องกัน รายการธุรกิจดังกล่าวเป็นไปตามเงื่อนไขทางการค้าและเกณฑ์ตามที่ตกลงกันระหว่างบริษัทฯ และบริษัทเหล่านั้น” ซึ่งบริษัทได้แสดงความสัมพันธ์ชัดเจน	ไม่มีการเปิดเผยข้อมูลของบริษัทในส่วนฐานข้อมูลเว็บไซต์ตลาดหลักทรัพย์แห่งประเทศไทย

ตารางที่ 6.2.4 แสดงการเปรียบเทียบการเปิดเผยรายการที่เกี่ยวข้องกันระหว่างบริษัทใหญ่และบริษัทที่เกี่ยวข้องของบริษัทในกลุ่มอุตสาหกรรมอสังหาริมทรัพย์ และก่อสร้าง (กรณี บริษัท แลนด์ แอนด์ เฮาส์ จำกัด (มหาชน) และบริษัทที่เกี่ยวข้อง)

การเปิดเผยรายการ	บริษัท แลนด์แอนด์เฮาส์ จำกัด (มหาชน)	บริษัทที่เกี่ยวข้องกัน			
		บริษัท โฮมโปรดักส์ เซ็นเตอร์ จำกัด (มหาชน)	บริษัท ควอลิตี้ คอนสตรัคชั่น โปรดักส์ จำกัด (มหาชน)	บริษัท ควอลิตี้ เฮาส์ จำกัด (มหาชน)	ธนาคารแลนด์ แอนด์ เฮาส์ เพื่อรายย่อย จำกัด (มหาชน)
3. การเปิดเผยรายการบัญชีในงวดบัญชีที่มีผลกระทบ (รายการที่มีสาระสำคัญ)	บริษัทได้แสดงรายการบัญชีที่มีสาระสำคัญโดยแยกแสดงรายการในงบการเงินรวมและงบการเงินเฉพาะกิจการ ซึ่งแสดงรายการที่เกี่ยวข้องกันแต่ละรายการในหมายเหตุประกอบงบการเงินโดยแบ่งตามลักษณะความสัมพันธ์เป็น 3 กลุ่ม ดังนี้ - บริษัทย่อยและกิจการร่วมค้า - บริษัทร่วม - บริษัทที่เกี่ยวข้องกัน	บริษัทได้แสดงรายการบัญชีที่มีสาระสำคัญโดยแยกแสดงรายการในงบการเงินรวมและงบการเงินเฉพาะกิจการ ซึ่งแสดงรายการตามรายชื่อบริษัทที่เกี่ยวข้องกันอย่างชัดเจน	บริษัทได้แสดงรายการบัญชีที่มีสาระสำคัญโดยแยกแสดงรายการในงบการเงินรวมและงบการเงินเฉพาะกิจการ ซึ่งแสดงรายการบัญชีแต่ละรายการตามรายชื่อบริษัทที่เกี่ยวข้องกันอย่างชัดเจน	บริษัทได้แสดงรายการบัญชีที่มีสาระสำคัญโดยแยกแสดงรายการในงบการเงินรวมและงบการเงินเฉพาะกิจการ ซึ่งแสดงรายการตามรายชื่อบริษัทโดยแบ่งตามลักษณะความสัมพันธ์ คือ บริษัทย่อย บริษัทร่วมและบริษัทที่เกี่ยวข้องกัน	ไม่มีการเปิดเผยข้อมูลของบริษัทในส่วนของฐานข้อมูลเว็บไซต์ตลาดหลักทรัพย์แห่งประเทศไทย

ตารางที่ 6.2.4 แสดงการเปรียบเทียบการเปิดเผยรายการที่เกี่ยวข้องกันระหว่างบริษัทใหญ่และบริษัทที่เกี่ยวข้องของบริษัทในกลุ่มอุตสาหกรรมอสังหาริมทรัพย์ และก่อสร้าง (กรณี บริษัท แลนด์ แอนด์ เฮาส์ จำกัด (มหาชน) และบริษัทที่เกี่ยวข้อง)

การเปิดเผยรายการ	บริษัท แลนด์แอนด์เฮาส์ จำกัด (มหาชน)	บริษัทที่เกี่ยวข้องกัน			
		บริษัท โฮมโปรดักส์ เซ็นเตอร์ จำกัด (มหาชน)	บริษัท ควอลิตี้ คอนสตรัคชั่น โปรดักส์ จำกัด (มหาชน)	บริษัท ควอลิตี้ เฮาส์ จำกัด (มหาชน)	ธนาคารแลนด์ แอนด์ เฮาส์ เพื่อรายย่อย จำกัด (มหาชน)
<p>4. การเปิดเผยประเภทและองค์ประกอบของรายการบัญชีระหว่างบุคคลหรือกิจการที่เกี่ยวข้องกัน</p> <p>4.1 ปริมาณของรายการค้า</p> <p>4.2 จำนวนเงินหรือร้อยละของยอดคงค้าง</p> <p>4.3 นโยบายการกำหนดราคา</p>	<p>- มีการเปิดเผยมูลค่าของรายการบัญชีเป็นจำนวนเงิน</p> <p>- บริษัทมียอดคงค้างโดยเปิดเผยในงบการเงินรวมและงบการเงินเฉพาะของกิจการในส่วนของบริษัท ซึ่งมีรายการตัวแลกเปลี่ยนระยะสั้นและเงินฝาก</p> <p>สถาบันการเงิน เงินทรองจ่าย และลูกหนี้ เงินกู้ยืมระยะสั้น และดอกเบี้ยค้างรับ เจ้าหนี้ การค้า เงินกู้ยืมระยะสั้นและดอกเบี้ยค้างจ่าย ได้แสดงรายการเคลื่อนไหวระหว่างปี</p>	<p>- มีการเปิดเผยมูลค่าของรายการบัญชีเป็นจำนวนเงิน</p> <p>- บริษัทมียอดคงค้างโดยเปิดเผยในงบการเงินรวมและงบการเงินเฉพาะของกิจการตามรายชื่อของบริษัทที่เกี่ยวข้องและมีการแสดงรายการเคลื่อนไหวระหว่างปีประกอบ</p>	<p>- มีการเปิดเผยมูลค่าของรายการบัญชีเป็นจำนวนเงิน</p> <p>- บริษัทมียอดคงค้างโดยเปิดเผยในงบการเงินรวมและงบการเงินเฉพาะของกิจการตามรายชื่อของบริษัทที่เกี่ยวข้อง</p>	<p>- มีการเปิดเผยมูลค่าของรายการบัญชีเป็นจำนวนเงิน</p> <p>- บริษัทมียอดคงค้างโดยเปิดเผยในงบการเงินรวมและงบการเงินเฉพาะของกิจการตามรายชื่อของบริษัท โดยแบ่งตามความสัมพันธ์ คือ บริษัทย่อย บริษัทร่วมและบริษัทที่เกี่ยวข้องกัน โดยมี</p>	<p>ไม่มีการเปิดเผยข้อมูลของบริษัทในส่วน of ฐานข้อมูลเว็บไซต์ ตลาดหลักทรัพย์แห่งประเทศไทย</p>

ตารางที่ 6.2.4 แสดงการเปรียบเทียบการเปิดเผยรายการที่เกี่ยวข้องกันระหว่างบริษัทใหญ่และบริษัทที่เกี่ยวข้องของบริษัทในกลุ่มอุตสาหกรรมอสังหาริมทรัพย์ และก่อสร้าง (กรณี บริษัท แลนด์ แอนด์ เฮาส์ จำกัด (มหาชน) และบริษัทที่เกี่ยวข้อง)

การเปิดเผยรายการ	บริษัท แลนด์แอนด์เฮาส์ จำกัด (มหาชน)	บริษัทที่เกี่ยวข้องกัน			
		บริษัท โฮมโปรดักส์ เซ็นเตอร์ จำกัด (มหาชน)	บริษัท ควอลิตี้ คอนสตรัคชั่น โปรดักส์ จำกัด (มหาชน)	บริษัท ควอลิตี้ เฮาส์ จำกัด (มหาชน)	ธนาคารแลนด์ แอนด์ เฮาส์ เพื่อรายย่อย จำกัด (มหาชน)
<p>4. การเปิดเผยประเภทและองค์ประกอบของรายการบัญชีระหว่างบุคคลหรือกิจการที่เกี่ยวข้องกัน</p> <p>4.1 ปริมาณของรายการค้า</p> <p>4.2 จำนวนเงินหรือร้อยละของยอดคงค้าง</p> <p>4.3 นโยบายการกำหนดราคา (ต่อ)</p>	<p>สำหรับรายการเงินให้กู้ยืมและเงินกู้ยืม ทั้งนี้ บริษัทแสดงรายการตามรายชื่อบริษัทภายใต้หัวข้อบริษัทย่อย บริษัทร่วม บริษัทที่เกี่ยวข้องกัน และกรรมการของบริษัท</p> <p>- ทางบริษัทแสดงรายละเอียดของนโยบายการกำหนดราคาก่อนตารางรายการบัญชีระหว่างงวดแต่ละรายการ</p> <p>ของนโยบายการกำหนดราคาและดอกเบี้ยในตารางรายการบัญชีระหว่างงวดแต่ละรายการ</p>	<p>- ทางบริษัทแสดงรายละเอียดของนโยบายการกำหนดราคาก่อนตารางรายการบัญชีระหว่างงวดแต่ละรายการ</p>	<p>- ทางบริษัทแสดงรายละเอียดของนโยบายการกำหนดราคาก่อนตารางรายการบัญชีระหว่างงวดแต่ละรายการ</p>	<p>การแสดงอัตราดอกเบี้ยและรายการเคลื่อนไหวระหว่างปีประกอบอย่างชัดเจน</p> <p>- ทางบริษัทแสดงรายละเอียดของนโยบายการกำหนดราคาและอัตราดอกเบี้ยในตารางรายการบัญชีระหว่างงวดแต่ละรายการ</p>	

ตารางที่ 6.2.4 แสดงการเปรียบเทียบการเปิดเผยรายการที่เกี่ยวข้องกันระหว่างบริษัทใหญ่และบริษัทที่เกี่ยวข้องของบริษัทในกลุ่มอุตสาหกรรมอสังหาริมทรัพย์ และก่อสร้าง (กรณี บริษัท แลนด์ แอนด์ เฮาส์ จำกัด (มหาชน) และบริษัทที่เกี่ยวข้อง)

การเปิดเผยรายการ	บริษัท แลนด์แอนด์เฮาส์ จำกัด (มหาชน)	บริษัทที่เกี่ยวข้องกัน			
		บริษัท โฮมโปรดักส์ เซ็นเตอร์ จำกัด (มหาชน)	บริษัท ควอลิตี้ คอนสตรัคชั่น โปรดักส์ จำกัด (มหาชน)	บริษัท ควอลิตี้ เฮาส์ จำกัด (มหาชน)	ธนาคารแลนด์ แอนด์ เฮาส์ เพื่อรายย่อย จำกัด (มหาชน)
5. การเปิดเผยข้อมูลเกี่ยวกับรายการบัญชีที่เกิดกับบุคคลหรือกิจการที่เกี่ยวข้องกัน โดยรวมรายการที่มีลักษณะคล้ายคลึงกันไว้ด้วยกัน	บริษัทได้เปิดเผยถึง - ค่าตอบแทนกรรมการและผู้บริหาร ในระหว่างปี บริษัทฯและบริษัทย่อยได้จ่ายเงินเดือน โบนัส ค่าเบี้ยประชุม เงินบำเหน็จและเงินกองทุนสำรองเลี้ยงชีพให้แก่กรรมการและผู้บริหาร ซึ่งบริษัทมีการจ่ายค่าตอบแทนทุกปีและได้เปิดเผยจำนวนเงินค่าตอบแทนรวมไปถึงการตอบแทนด้วยสิ่งอื่นใด และรายละเอียดที่เกี่ยวข้องดังกล่าว ในส่วนของรายการที่เกี่ยวข้องกัน	บริษัทได้เปิดเผยถึง - ค่าตอบแทน กรรมการที่จ่ายไม่รวมเงินเดือนและผลประโยชน์ ที่เกี่ยวข้องที่จ่ายให้แก่กรรมการบริหารซึ่งบริษัทมีการจ่ายค่าตอบแทนทุกปี และได้เปิดเผยจำนวนเงินของค่าตอบแทน	บริษัทได้เปิดเผยถึง - ค่าตอบแทน กรรมการที่จ่ายไม่รวมเงินเดือนและผลประโยชน์ ที่เกี่ยวข้องที่จ่ายให้แก่กรรมการบริหารซึ่งบริษัทมีการจ่ายค่าตอบแทนทุกปี และได้เปิดเผยจำนวนเงินของค่าตอบแทน	บริษัทได้เปิดเผยถึง - ค่าตอบแทน กรรมการที่จ่ายไม่รวมเงินเดือนและผลประโยชน์ ที่เกี่ยวข้องที่จ่ายให้แก่กรรมการบริหารซึ่งบริษัทมีการจ่ายค่าตอบแทนทุกปีและได้เปิดเผยจำนวนเงินของค่าตอบแทน	ไม่มีการเปิดเผยข้อมูลของบริษัท ในส่วนของฐานข้อมูลเว็บไซต์ ตลาดหลักทรัพย์แห่งประเทศไทย

ตารางที่ 6.2.4 แสดงการเปรียบเทียบการเปิดเผยรายการที่เกี่ยวข้องกันระหว่างบริษัทใหญ่และบริษัทที่เกี่ยวข้องของบริษัทในกลุ่มอุตสาหกรรมอสังหาริมทรัพย์ และก่อสร้าง (กรณี บริษัท แลนด์ แอนด์ เฮาส์ จำกัด (มหาชน) และบริษัทที่เกี่ยวข้อง)

การเปิดเผยรายการ	บริษัท แลนด์แอนด์เฮาส์ จำกัด (มหาชน)	บริษัทที่เกี่ยวข้องกัน			
		บริษัท โฮมโปรดักส์ เซ็นเตอร์ จำกัด (มหาชน)	บริษัท ควอลิตี้ คอนสตรัคชั่น โปรดักส์ จำกัด (มหาชน)	บริษัท ควอลิตี้ เฮาส์ จำกัด (มหาชน)	ธนาคารแลนด์ แอนด์ เฮาส์ เพื่อรายย่อย จำกัด (มหาชน)
5. การเปิดเผยข้อมูลเกี่ยวกับรายการบัญชีที่เกิดกับบุคคลหรือกิจการที่เกี่ยวข้องกัน โดยรวมรายการที่มีลักษณะคล้ายคลึงกันไว้ด้วยกัน (ต่อ)	- ภาระค้ำประกันกับกิจการที่เกี่ยวข้องกัน บริษัทฯและบริษัทย่อยมีภาระจากการค้ำประกันให้กับกิจการที่เกี่ยวข้องกัน ในส่วนของการคิดค่าธรรมเนียมการค้ำประกัน ซึ่งบริษัทมีการเปิดเผยโดยแสดงรายชื่อบริษัทของผู้ค้ำประกัน ผู้ถูกค้ำประกันและจำนวนเงิน			- ภาระผูกพันต่างๆ บริษัทมีภาระผูกพันจากสัญญา ซึ่งได้แสดงรายละเอียดในส่วนของชื่อสัญญา และโครงการ จำนวนเงิน และรายละเอียดที่สำคัญ	

ตารางที่ 6.2.5 แสดงการเปรียบเทียบการเปิดเผยรายการที่เกี่ยวข้องกันระหว่างบริษัทใหญ่และบริษัทที่เกี่ยวข้องของบริษัทในกลุ่มอุตสาหกรรมพลังงาน (กรณี บริษัท ปตท. จำกัด (มหาชน) และบริษัทที่เกี่ยวข้อง)

การเปิดเผยรายการ	บริษัท ปตท. จำกัด (มหาชน)	บริษัทที่เกี่ยวข้องกัน		
		บริษัท บางจากปิโตรเลียม จำกัด (มหาชน)	บริษัท อะโรเมติกและการกลั่น จำกัด (มหาชน)	บริษัทที่เกี่ยวข้องซึ่งเป็นบ. ในกลุ่ม SET 50
1. การเปิดเผยความสัมพันธ์ระหว่างบุคคลหรือกิจการที่เกี่ยวข้องกันในทุกกรณี	บริษัทได้เปิดเผยรายชื่อบริษัทที่เกี่ยวข้องกันโดยแสดงรายละเอียดของลักษณะความสัมพันธ์ ลักษณะธุรกิจ ประเทศที่จัดตั้ง สัดส่วนเงินลงทุน โครงการที่บริษัทและกิจการที่เกี่ยวข้อง ควบคุม และข้อมูลทางการเงิน โดยย่อของแต่ละบริษัท	บริษัทได้เปิดเผยรายชื่อบริษัทที่เกี่ยวข้องกัน โดยแสดงรายละเอียดของ ลักษณะความสัมพันธ์ ลักษณะธุรกิจ และสัดส่วน การถือหุ้น	บริษัทได้เปิดเผยรายชื่อ บริษัทใหญ่ สำหรับบริษัทที่เกี่ยวข้องอื่น ได้เปิดเผย รายชื่อบริษัทในรายการ บัญชี	บริษัท ปตท. เคมีคอล จำกัด (มหาชน) บริษัท ปตท. สำราญ และผลิตปิโตรเลียม จำกัด (มหาชน) บริษัท ไทยออยล์ จำกัด (มหาชน) บริษัท โรงกลั่นน้ำมัน ระยอง จำกัด (มหาชน) บริษัท อะโรเมติกส์ (ประเทศไทย) จำกัด (มหาชน) บริษัท ไออาร์พีซี จำกัด (มหาชน)

ตารางที่ 6.2.5 แสดงการเปรียบเทียบการเปิดเผยรายการที่เกี่ยวข้องกันระหว่างบริษัทใหญ่และบริษัทที่เกี่ยวข้องของบริษัทในกลุ่มอุตสาหกรรมพลังงาน (กรณี บริษัท ปตท. จำกัด (มหาชน) และบริษัทที่เกี่ยวข้อง)

การเปิดเผยรายการ	บริษัท ปตท. จำกัด (มหาชน)	บริษัทที่เกี่ยวข้องกัน		
		บริษัท บางจากปิโตรเลียม จำกัด (มหาชน)	บริษัท อะโรเมติกและการกลั่น จำกัด (มหาชน)	บริษัทที่เกี่ยวข้องซึ่งเป็นบ. ในกลุ่ม SET 50
2. การเปิดเผยข้อมูลเกี่ยวกับลักษณะของความสัมพันธ์ระหว่างบุคคลหรือกิจการที่เกี่ยวข้องกัน	บริษัทได้เปิดเผยไว้ว่า “รายการระหว่างกิจการที่เกี่ยวข้องกันที่มีสาระสำคัญ” ซึ่งบริษัทได้แสดงลักษณะความสัมพันธ์ระหว่างบุคคลหรือกิจการที่เกี่ยวข้องกันอย่างชัดเจน	บริษัทได้เปิดเผยไว้ว่า “บริษัทมีรายการบัญชีบางส่วนกับบริษัทย่อยและบริษัทที่เกี่ยวข้องกัน ซึ่งเกิดขึ้นตามปกติธุรกิจ โดยรายการดังกล่าวถือตามราคาตลาดทั่วไป หรือเป็นไปตามสัญญาที่ตกลงกันสำหรับรายการที่ไม่มีราคาตลาด” ซึ่งบริษัทได้แสดงลักษณะความสัมพันธ์ระหว่างบุคคลหรือกิจการที่เกี่ยวข้องกันอย่างชัดเจน	บริษัทได้เปิดเผยไว้ว่า “กิจการที่เกี่ยวข้องกันได้แก่กิจการต่าง ๆ ที่มีความเกี่ยวข้องกับบริษัท ปตท. อะโรเมติกส์และการกลั่น จำกัด (มหาชน) และกิจการร่วมค้า โดยการมีผู้ถือหุ้นร่วมกัน หรือมีกรรมการร่วมกัน รายการบัญชีระหว่างกิจการที่เกี่ยวข้องกันได้กำหนดขึ้นโดยใช้ราคาตลาดหรือในราคาที่ตกลงกันตามสัญญา หากไม่มีราคาตลาดรองรับ”	บริษัท ปตท. เคมีคอล จำกัด (มหาชน) บริษัท ปตท. สำรองและผลิตปิโตรเลียม จำกัด (มหาชน) บริษัท ไทยออยล์ จำกัด (มหาชน) บริษัท โรงกลั่นน้ำมันระยอง จำกัด (มหาชน) บริษัท อะโรเมติกส์ (ประเทศไทย) จำกัด (มหาชน) บริษัท ไออาร์พีซี จำกัด (มหาชน)

ตารางที่ 6.2.5 แสดงการเปรียบเทียบการเปิดเผยรายการที่เกี่ยวข้องกันระหว่างบริษัทใหญ่และบริษัทที่เกี่ยวข้องของบริษัทในกลุ่มอุตสาหกรรมพลังงาน (กรณี บริษัท ปตท. จำกัด (มหาชน) และบริษัทที่เกี่ยวข้อง)

การเปิดเผยรายการ	บริษัท ปตท. จำกัด (มหาชน)	บริษัทที่เกี่ยวข้องกัน		
		บริษัท บางจากปิโตรเลียม จำกัด (มหาชน)	บริษัท อะโรเมติกและการกลั่น จำกัด (มหาชน)	บริษัทที่เกี่ยวข้องซึ่งเป็นบ. ในกลุ่ม SET 50
3. การเปิดเผยรายการบัญชีในงวดบัญชีที่มีผลกระทบ (รายการที่มีสาระสำคัญ)	<p>บริษัทได้แสดงรายการบัญชีที่มีสาระสำคัญโดยแยกแสดงรายการในงบการเงินรวมและงบการเงินเฉพาะกิจการ ซึ่งบริษัทได้เปิดเผยแต่ละรายการบัญชี รวมถึงรายละเอียดของรายการภายใต้หัวข้อของลักษณะความสัมพันธ์ ดังนี้</p> <ul style="list-style-type: none"> - บริษัทย่อย - กิจการที่ควบคุมร่วมกัน - บริษัทร่วม - บริษัทอื่นที่เกี่ยวข้องกัน 	<p>บริษัทได้แสดงรายการบัญชีที่มีสาระสำคัญโดยแยกแสดงรายการในงบการเงินรวมและงบการเงินเฉพาะกิจการ ซึ่งบริษัทได้เปิดเผยรายการตามรายชื่อบริษัทภายใต้หัวข้อของลักษณะความสัมพันธ์ คือ บริษัทย่อยและบริษัทที่เกี่ยวข้องกัน</p>	<p>บริษัทได้แสดงรายการบัญชีที่มีสาระสำคัญซึ่งบริษัทได้เปิดเผยรายการตามรายชื่อบริษัท</p>	<p>บริษัท ปตท. เคมีคอล จำกัด (มหาชน) บริษัท ปตท. สำรองและผลิตปิโตรเลียม จำกัด (มหาชน) บริษัท ไทยออยล์ จำกัด (มหาชน) บริษัท โรงกลั่นน้ำมันระยอง จำกัด (มหาชน) บริษัท อะโรเมติกส์ (ประเทศไทย) จำกัด (มหาชน) บริษัท ไออาร์พีซี จำกัด (มหาชน)</p>

ตารางที่ 6.2.5 แสดงการเปรียบเทียบการเปิดเผยรายการที่เกี่ยวข้องกันระหว่างบริษัทใหญ่และบริษัทที่เกี่ยวข้องของบริษัทในกลุ่มอุตสาหกรรมพลังงาน (กรณี บริษัท ปตท. จำกัด (มหาชน) และบริษัทที่เกี่ยวข้อง)

การเปิดเผยรายการ	บริษัท ปตท. จำกัด (มหาชน)	บริษัทที่เกี่ยวข้องกัน		
		บริษัท บางจากปิโตรเลียม จำกัด (มหาชน)	บริษัท อะโรเมติกและการกลั่น จำกัด (มหาชน)	บริษัทที่เกี่ยวข้องซึ่งเป็นบ. ในกลุ่ม SET 50
<p>4. การเปิดเผยประเภทและองค์ประกอบของรายการบัญชีระหว่างบุคคลหรือกิจการที่เกี่ยวข้องกัน</p> <p>4.1 ปริมาณของรายการค้า</p> <p>4.2 จำนวนเงินหรือร้อยละของยอดคงค้าง</p> <p>4.3 นโยบายการกำหนดราคา</p>	<p>- มีการเปิดเผยมูลค่าของรายการบัญชีเป็นจำนวนเงิน</p> <p>- บริษัทมียอดคงค้างเปิดเผยในงบการเงินรวมและงบการเงินเฉพาะของกิจการ แสดงการเปลี่ยนแปลงของแต่ละรายการ การจัดชั้นลูกหนี้ตามลักษณะความสัมพันธ์ คือ บริษัทย่อย กิจการที่ควบคุมร่วมกัน บริษัทร่วม และบริษัทอื่นที่เกี่ยวข้อง</p> <p>- ทางบริษัทแสดงรายละเอียดของนโยบายการกำหนดราคาและดอกเบี้ยในรายละเอียดต่อท้ายรายการบัญชีระหว่างงวดแต่ละรายการ</p>	<p>- มีการเปิดเผยมูลค่าของรายการบัญชีเป็นจำนวนเงิน</p> <p>- บริษัทมียอดคงค้างโดยเปิดเผยในงบการเงินรวมและงบการเงินเฉพาะของกิจการตามรายชื่อบริษัทภายใต้หัวข้อของลักษณะความสัมพันธ์ คือ บริษัทย่อยและบริษัทที่เกี่ยวข้องกัน</p> <p>- บริษัทแสดงรายละเอียดของนโยบายการกำหนดราคาต่อท้ายรายการบัญชีระหว่างงวดแต่ละรายการ</p>	<p>- มีการเปิดเผยมูลค่าของรายการบัญชีเป็นจำนวนเงิน</p> <p>- บริษัทมียอดคงค้างโดยเปิดเผยตามรายชื่อบริษัท</p> <p>- บริษัทแสดงรายละเอียดของนโยบายการกำหนดราคาก่อนรายการบัญชีระหว่างงวดแต่ละรายการ</p>	<p>บริษัท ปตท. เคมีคอล จำกัด (มหาชน)</p> <p>บริษัท ปตท. สำราญและผลิตปิโตรเลียม จำกัด (มหาชน)</p> <p>บริษัท ไทยออยล์ จำกัด (มหาชน)</p> <p>บริษัท โรงกลั่นน้ำมันระยอง จำกัด (มหาชน)</p> <p>บริษัท อะโรเมติกส์ (ประเทศไทย) จำกัด (มหาชน)</p> <p>บริษัท ไออาร์พีซี จำกัด (มหาชน)</p>

ตารางที่ 6.2.5 แสดงการเปรียบเทียบการเปิดเผยรายการที่เกี่ยวข้องกันระหว่างบริษัทใหญ่และบริษัทที่เกี่ยวข้องของบริษัทในกลุ่มอุตสาหกรรมพลังงาน (กรณี บริษัท ปตท. จำกัด (มหาชน) และบริษัทที่เกี่ยวข้อง)

การเปิดเผยรายการ	บริษัท ปตท. จำกัด (มหาชน)	บริษัทที่เกี่ยวข้องกัน		
		บริษัท บางจากปิโตรเลียม จำกัด (มหาชน)	บริษัท อะโรเมติกและการกลั่น จำกัด (มหาชน)	บริษัทที่เกี่ยวข้องซึ่งเป็นบ. ในกลุ่ม SET 50
5. การเปิดเผยข้อมูลเกี่ยวกับรายการบัญชีที่เกิดกับบุคคลหรือกิจการที่เกี่ยวข้องกัน โดยรวมรายการที่มีลักษณะคล้ายคลึงกันไว้ด้วยกัน	<p>บริษัทได้เปิดเผยถึง</p> <ul style="list-style-type: none"> - ค่าตอบแทนกรรมการ บริษัทมีการจ่ายค่าตอบแทนกรรมการทุกปีซึ่งได้เปิดเผยไว้ดังนี้ สำหรับปีสิ้นสุดวันที่ 31 ธันวาคม 25xx ในงบการเงินรวมมีจำนวน xx ล้านบาท (25xx : xx ล้านบาท) และในงบการเงินเฉพาะบริษัทมีจำนวน xx ล้านบาท (25xx : xx ล้านบาท) ประกอบด้วยเบี้ยประชุมกรรมการและโบนัส - ภาวะผูกพัน บริษัทได้เปิดเผยรายการภาวะผูกพันโดยมีรายละเอียดรายการ จำนวนเงิน เงื่อนไขและกำหนดเวลา 	<p>บริษัทไม่ได้กล่าวถึงรายการบัญชีอื่นที่เกิดกับบุคคลหรือกิจการที่เกี่ยวข้องกัน</p>	<p>บริษัทไม่ได้กล่าวถึงรายการบัญชีอื่นที่เกิดกับบุคคลหรือกิจการที่เกี่ยวข้องกัน</p>	<p>บริษัท ปตท. เคมีคอล จำกัด (มหาชน)</p> <p>บริษัท ปตท. สำรองและผลิตปิโตรเลียม จำกัด (มหาชน)</p> <p>บริษัท ไทยออยล์ จำกัด (มหาชน)</p> <p>บริษัท โรงกลั่นน้ำมันระยอง จำกัด (มหาชน)</p> <p>บริษัท อะโรเมติกส์ (ประเทศไทย) จำกัด (มหาชน)</p> <p>บริษัท ไออาร์พีซี จำกัด (มหาชน)</p>

ตารางที่ 6.2.5 แสดงการเปรียบเทียบการเปิดเผยรายการที่เกี่ยวข้องกันระหว่างบริษัทใหญ่และบริษัทที่เกี่ยวข้องของบริษัทในกลุ่มอุตสาหกรรมพลังงาน (กรณี บริษัท ปตท. จำกัด (มหาชน) และบริษัทที่เกี่ยวข้อง)

การเปิดเผยรายการ	บริษัท ปตท. จำกัด (มหาชน)	บริษัทที่เกี่ยวข้องกัน		
		บริษัท บางจากปิโตรเลียม จำกัด (มหาชน)	บริษัท อะโรเมติกและการกลั่น จำกัด (มหาชน)	บริษัทที่เกี่ยวข้องซึ่งเป็นบ. ในกลุ่ม SET 50
5. การเปิดเผยข้อมูลเกี่ยวกับรายการบัญชีที่เกิดกับบุคคลหรือกิจการที่เกี่ยวข้องกัน โดยรวม รายการที่มีลักษณะคล้ายคลึงกันไว้ด้วยกัน (ต่อ)	- รายการอื่น เช่น รายการซื้อขายที่ไม่มี การส่งมอบจริง บริษัทจึงได้เปิดเผยรายการบัญชีรายละเอียดของรายการ จำนวนเงิน วัตถุประสงค์ และการกลับรายการอย่างชัดเจน			



ภาคผนวก ค

ลิขสิทธิ์มหาวิทยาลัยเชียงใหม่

Copyright© by Chiang Mai University
All rights reserved

ตารางที่ 6.3 แสดงตัวอย่างตารางการเก็บข้อมูลรายการที่เกี่ยวข้องกัน (เพื่อวิเคราะห์แนวโน้มรายการที่เกี่ยวข้องกันของบริษัทจดทะเบียนในกลุ่ม SET 50)

รายการที่เกี่ยวข้อง	2544	ร้อยละ	2545	ร้อยละ	2546	ร้อยละ	2547	ร้อยละ	2548	ร้อยละ	2549	ร้อยละ
สินทรัพย์รวม												
สินทรัพย์หมุนเวียน;												
สินทรัพย์หมุนเวียนจากรายการเกี่ยวข้อง												
สินทรัพย์หมุนเวียนจากรายการไม่เกี่ยวข้อง												
คิดเป็นร้อยละ												
สินทรัพย์ไม่หมุนเวียน;												
สินทรัพย์หมุนเวียนจากรายการเกี่ยวข้อง												
สินทรัพย์หมุนเวียนจากรายการไม่เกี่ยวข้อง												
คิดเป็นร้อยละ												

ตารางที่ 6.3 แสดงตัวอย่างตารางการเก็บข้อมูลรายการที่เกี่ยวข้องกัน(เพื่อวิเคราะห์แนวโน้มรายการที่เกี่ยวข้องกันของบริษัทจดทะเบียนในกลุ่ม SET 50) (ต่อ)

รายการที่เกี่ยวข้อง	2544	ร้อยละ	2545	ร้อยละ	2546	ร้อยละ	2547	ร้อยละ	2548	ร้อยละ	2549	ร้อยละ
หนี้สินรวม												
หนี้สินหมุนเวียน;												
หนี้สินหมุนเวียนจากรายการเกี่ยวข้อง												
หนี้สินหมุนเวียนจากรายการไม่เกี่ยวข้อง												
คิดเป็นร้อยละ												
หนี้สินไม่หมุนเวียน;												
หนี้สินไม่หมุนเวียนจากรายการเกี่ยวข้อง												
หนี้สินไม่หมุนเวียนจากรายการไม่เกี่ยวข้อง												
คิดเป็นร้อยละ												

ตารางที่ 6.3 แสดงตัวอย่างตารางการเก็บข้อมูลรายการที่เกี่ยวข้องกัน(เพื่อวิเคราะห์แนวโน้มรายการที่เกี่ยวข้องกันของบริษัทจดทะเบียนในกลุ่ม SET 50) (ต่อ)

รายการที่เกี่ยวข้อง	2544	ร้อยละ	2545	ร้อยละ	2546	ร้อยละ	2547	ร้อยละ	2548	ร้อยละ	2549	ร้อยละ
รายได้รวม												
รายได้หลัก;												
รายได้หลักจากรายการเกี่ยวข้อง												
รายได้หลักจากรายการไม่เกี่ยวข้อง												
คิดเป็นร้อยละ												
รายได้จากการดำเนินงาน;												
รายได้ดำเนินงานจากรายการเกี่ยวข้อง												
รายได้ดำเนินงานจากรายการไม่เกี่ยวข้อง												
คิดเป็นร้อยละ												

ตารางที่ 6.3 แสดงตัวอย่างตารางการเก็บข้อมูลรายการที่เกี่ยวข้องกัน(เพื่อวิเคราะห์แนวโน้มรายการที่เกี่ยวข้องกันของบริษัทจดทะเบียนในกลุ่ม SET 50) (ต่อ)

รายการที่เกี่ยวข้อง	2544	ร้อยละ	2545	ร้อยละ	2546	ร้อยละ	2547	ร้อยละ	2548	ร้อยละ	2549	ร้อยละ
ค่าใช้จ่ายรวม												
ต้นทุนหลัก;												
.....												
.....												
ต้นทุนหลักจากรายการเกี่ยวข้อง												
ต้นทุนหลักจากรายการไม่เกี่ยวข้อง												
คิดเป็นร้อยละ												
ค่าใช้จ่ายจากการดำเนินงาน;												
.....												
.....												
ค่าใช้จ่ายดำเนินงานจากรายการเกี่ยวข้อง												
ค่าใช้จ่ายดำเนินงานจากรายการไม่เกี่ยวข้อง												
คิดเป็นร้อยละ												

ตารางที่ 6.3 แสดงตัวอย่างตารางการเก็บข้อมูลรายการที่เกี่ยวข้องกัน(เพื่อวิเคราะห์แนวโน้มรายการที่เกี่ยวข้องกันของบริษัทจดทะเบียนในกลุ่ม SET 50) (ต่อ)

รายการที่เกี่ยวข้อง	2544	ร้อยละ	2545	ร้อยละ	2546	ร้อยละ	2547	ร้อยละ	2548	ร้อยละ	2549	ร้อยละ
ROA												
D/E Ratio												
Current Ratio												
EPS												
การกำหนดราคาโอน												
หมายเหตุ	ลิขสิทธิ์มหาวิทยาลัยเชียงใหม่ Copyright © by Chiang Mai University All rights reserved											



ภาคผนวก ง

ลิขสิทธิ์มหาวิทยาลัยเชียงใหม่

Copyright© by Chiang Mai University
All rights reserved

2. การวิเคราะห์แนวโน้มรายการที่เกี่ยวข้องกันของบริษัทจดทะเบียนในกลุ่ม SET 50

แผนภาพที่ 6.1 แสดงอัตราส่วนและแนวโน้มรายการที่เกี่ยวข้องกันของบริษัทในกลุ่ม SET 50

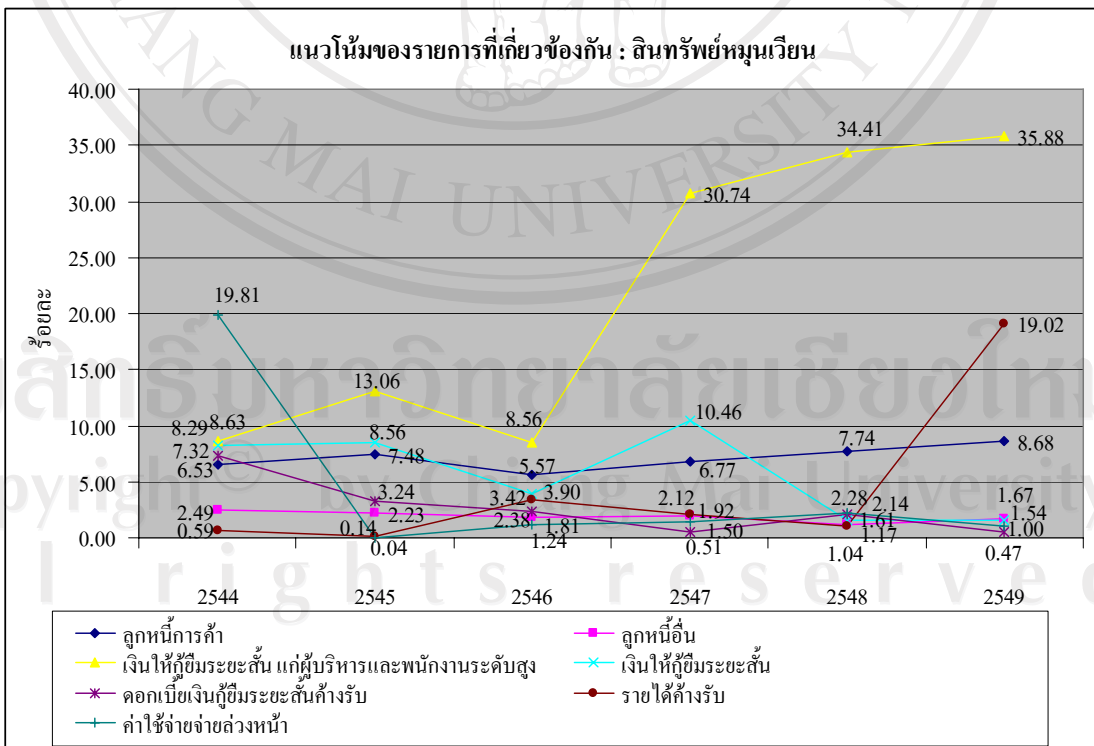
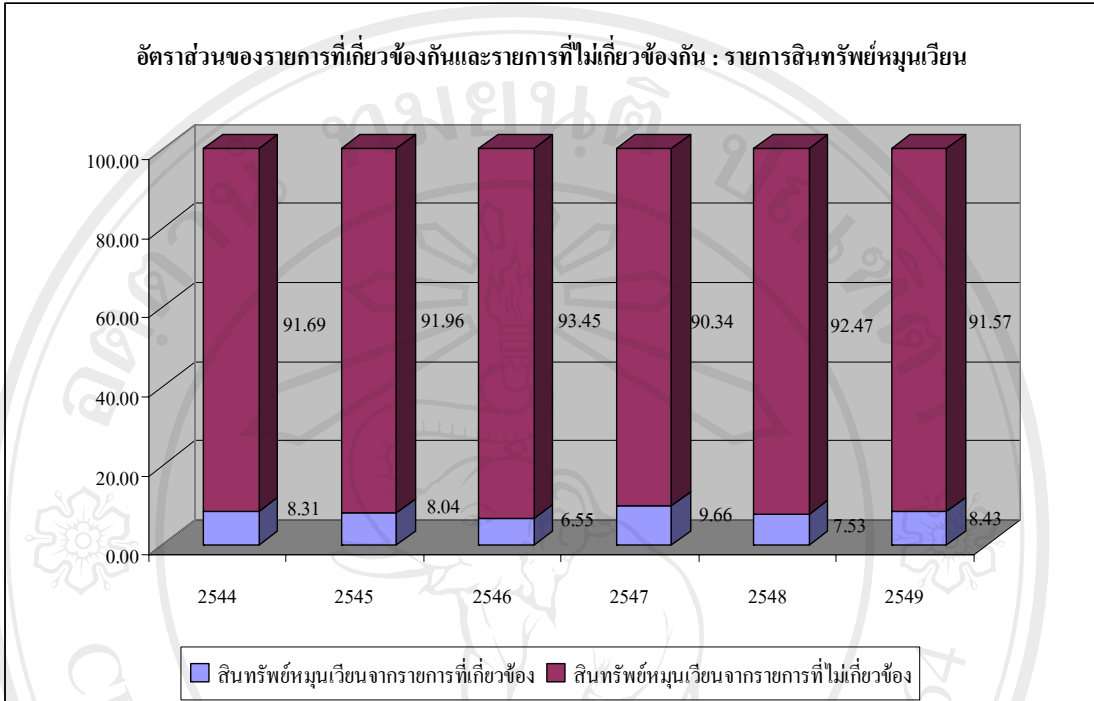

แผนภาพที่ 6.1 แสดงอัตราส่วนและแนวโน้มรายการที่เกี่ยวข้องกันของบริษัทในกลุ่ม SET 50 (ต่อ)

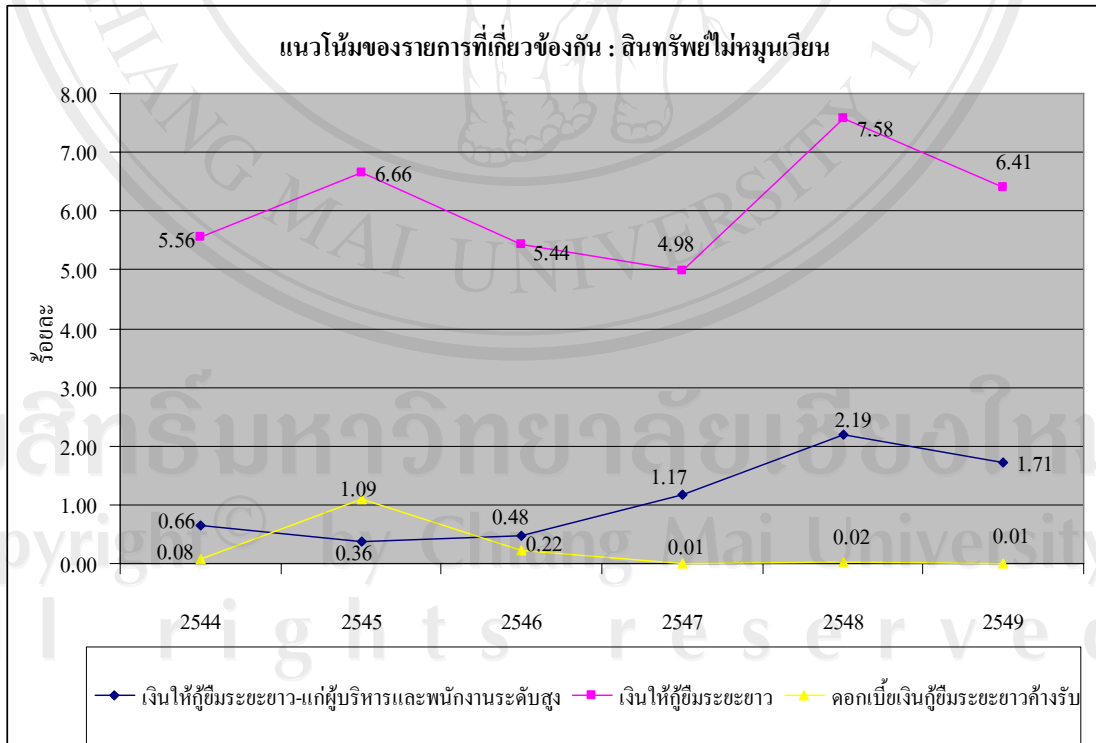
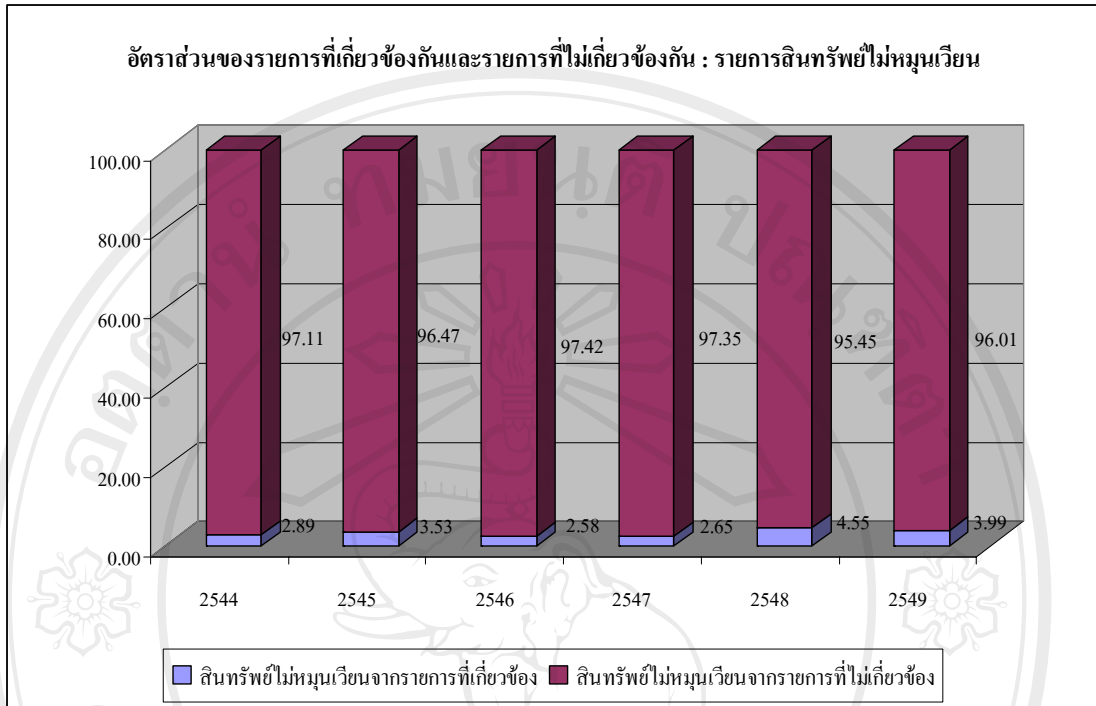

แผนภาพที่ 6.1 แสดงอัตราส่วนและแนวโน้มรายการที่เกี่ยวข้องกันของบริษัทในกลุ่ม SET 50 (ต่อ)

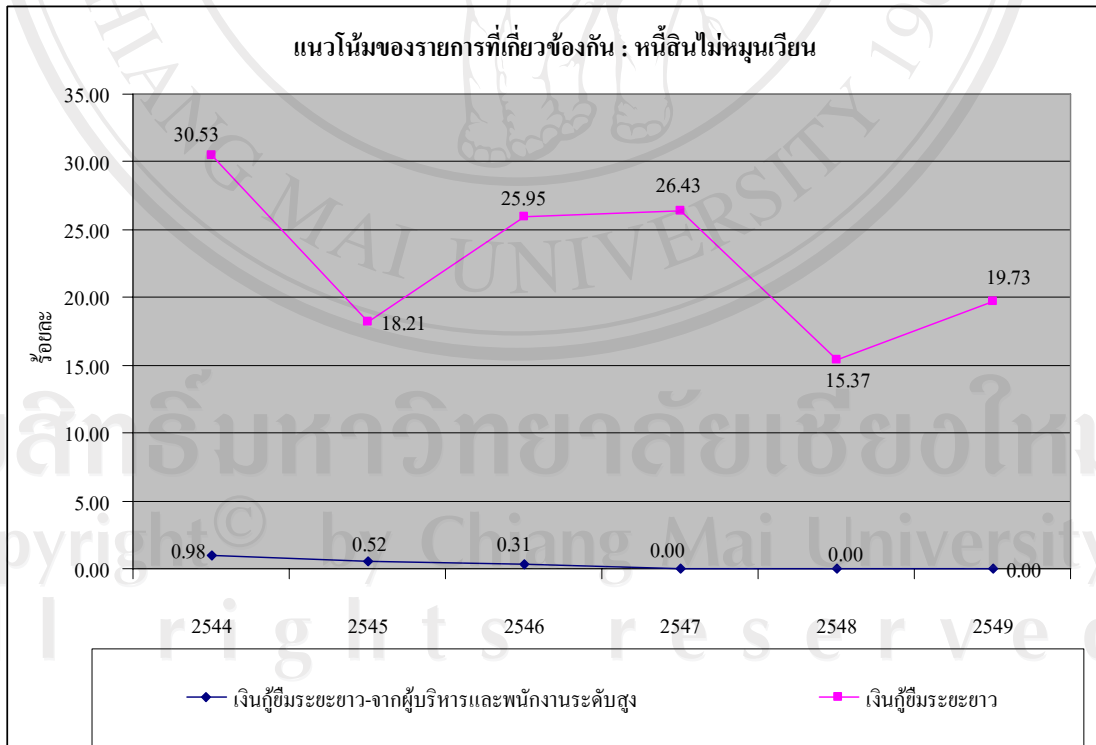
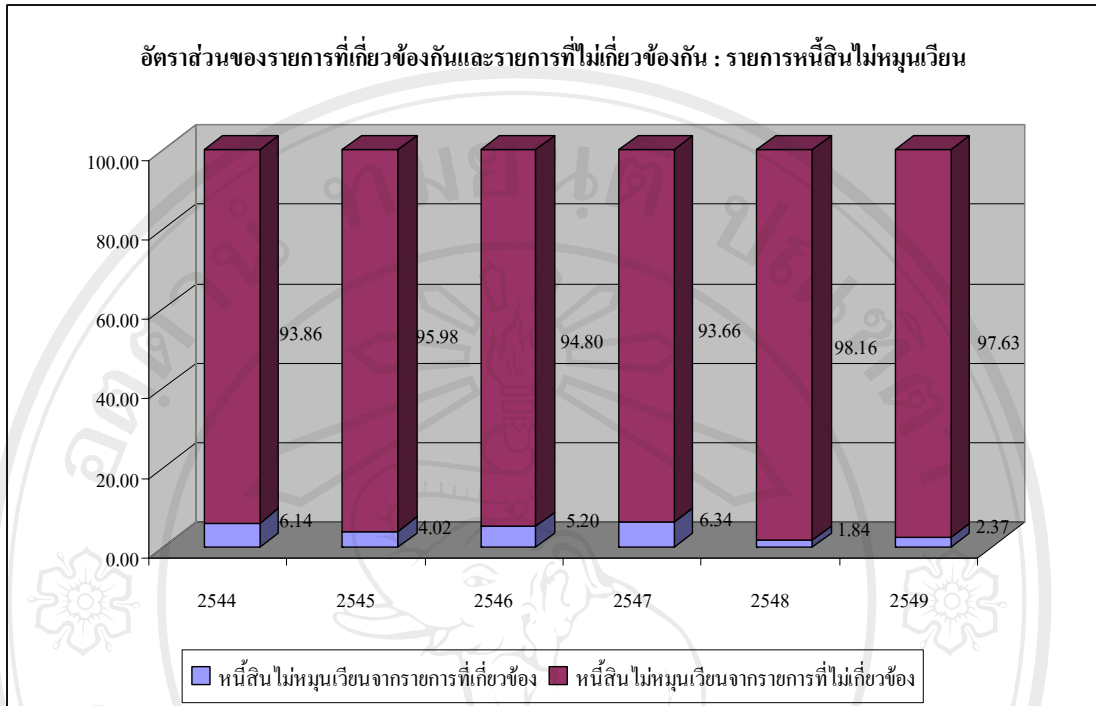

แผนภาพที่ 6.1 แสดงอัตราส่วนและแนวโน้มรายการที่เกี่ยวข้องกันของบริษัทในกลุ่ม SET 50 (ต่อ)

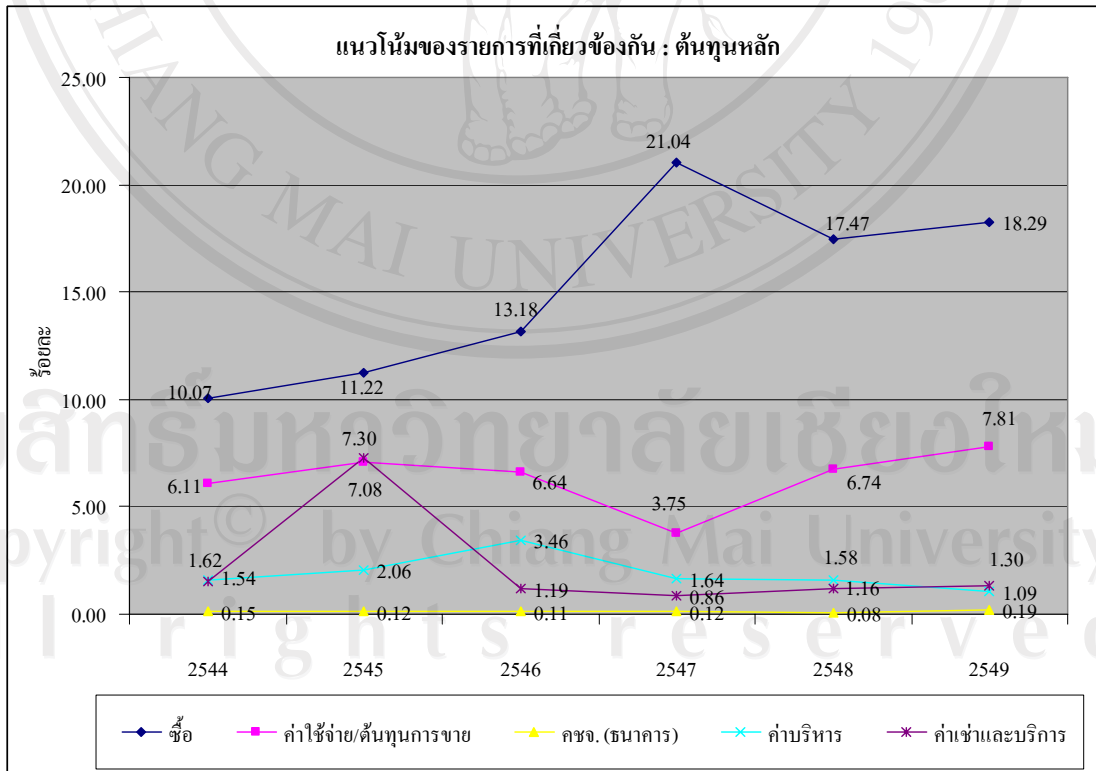
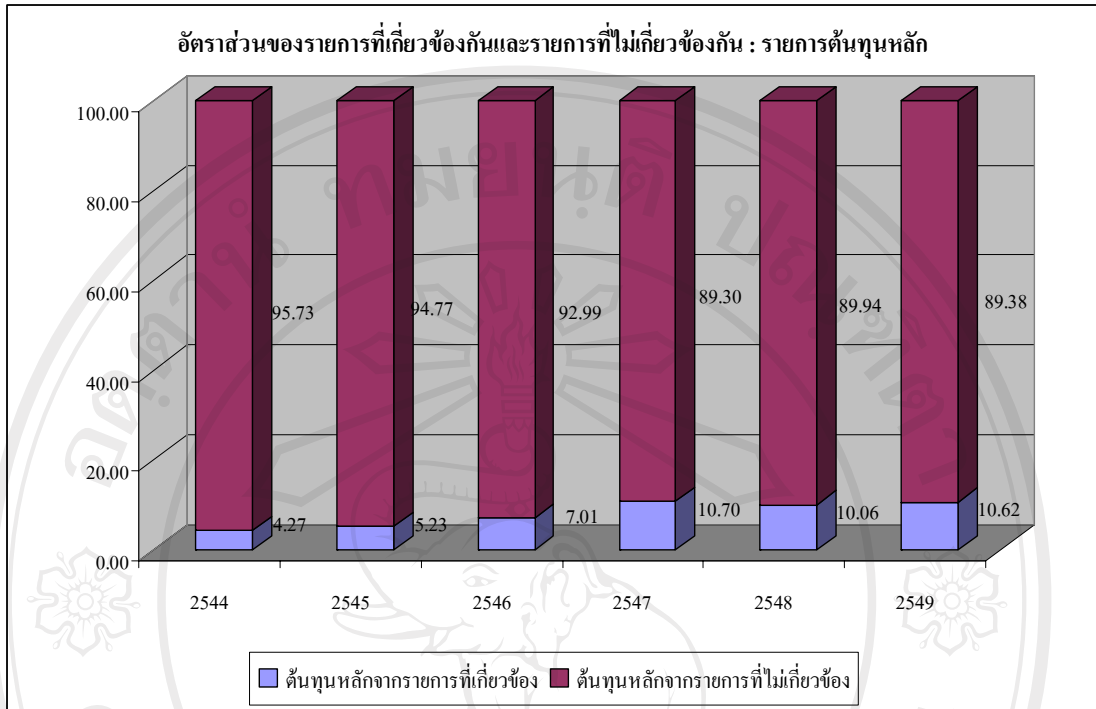

แผนภาพที่ 6.1 แสดงอัตราส่วนและแนวโน้มรายการที่เกี่ยวข้องกันของบริษัทในกลุ่ม SET 50 (ต่อ)

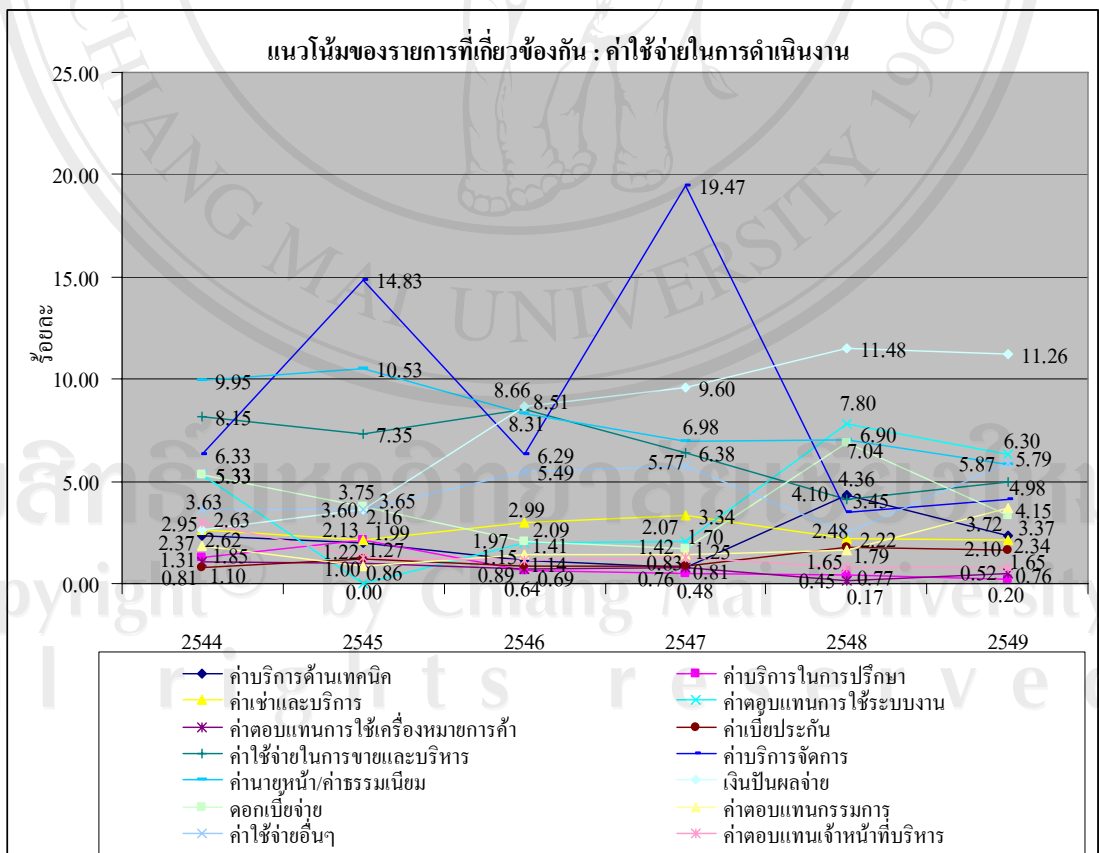
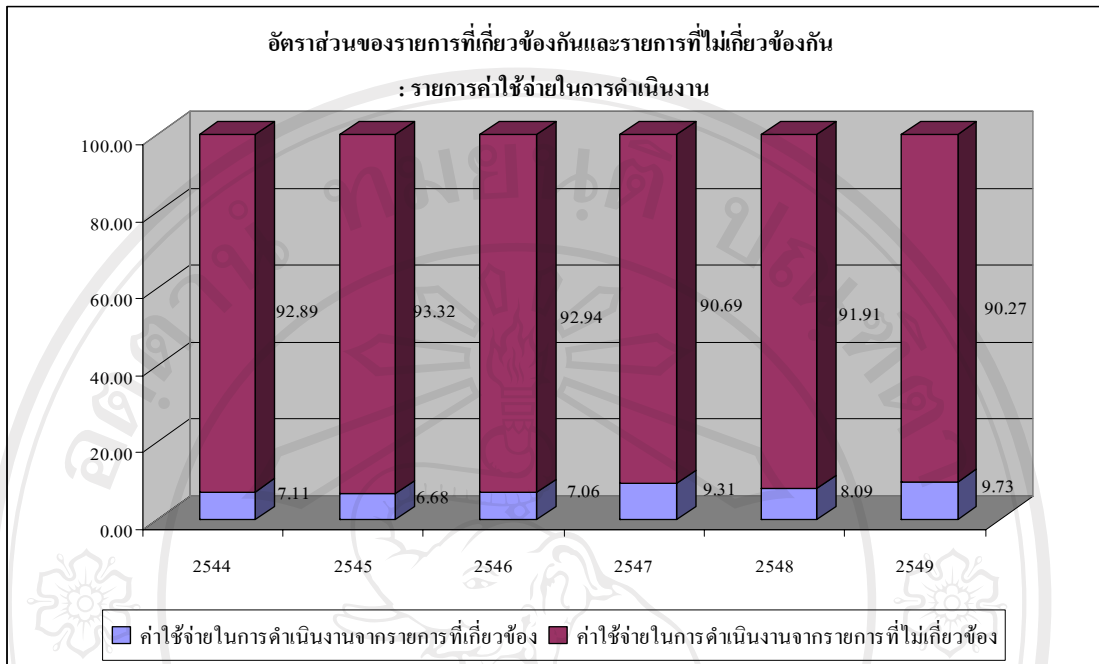



ลิขสิทธิ์มหาวิทยาลัยเชียงใหม่
Copyright© by Chiang Mai University
All rights reserved

3. การวิเคราะห์การกำหนดราคาไอออนของบริษัทจดทะเบียนในกลุ่ม SET 50

แผนภาพที่ 6.2 แสดงแผนภูมิการกำหนดราคาการคิดรายได้ระหว่างกัน

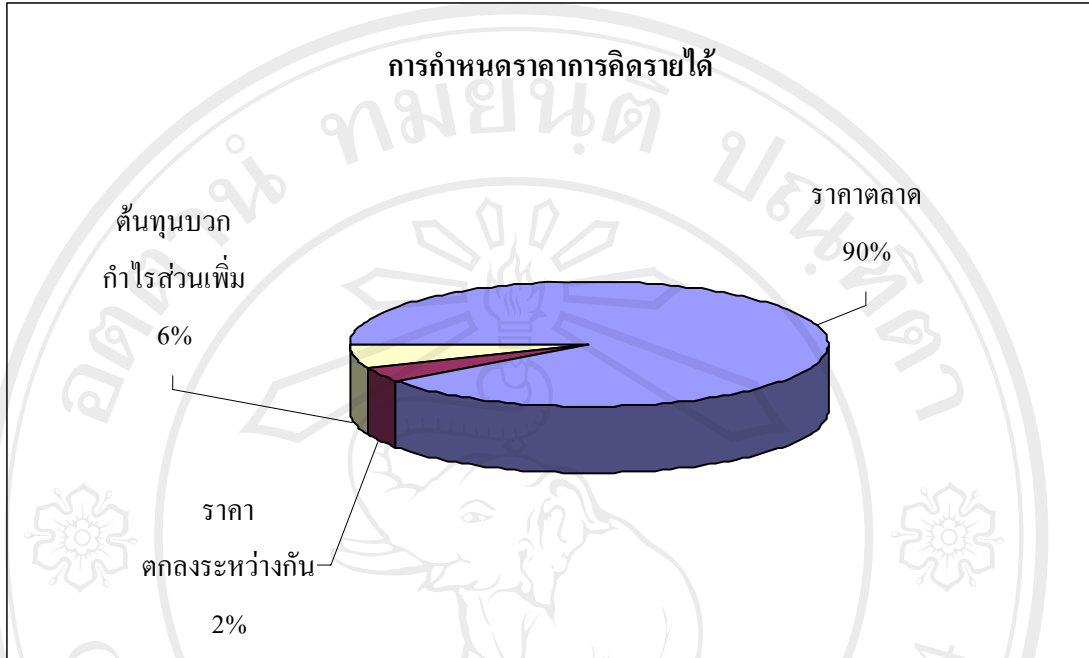

จากแผนภาพที่ 6.2 จะเห็นได้ว่าบริษัทในกลุ่ม SET 50 จำนวน 45 บริษัท หรือคิดเป็นร้อยละ 90 กำหนดราคาการคิดรายได้จากการขายสินค้าหรือบริการที่เป็นธุรกิจรองของบริษัทจากบุคคลหรือกิจการที่เกี่ยวข้องกันโดยใช้วิธีราคาตลาด ในขณะที่จำนวน 3 บริษัท หรือคิดเป็นร้อยละ 6 (ITD, EGCO และ RRC) ใช้วิธีราคาต้นทุนบวกกำไรส่วนเพิ่ม แต่ก็ยังคงมีจำนวน 2 บริษัท หรือคิดเป็นร้อยละ 4 (TCAP และ KSL) เลือกใช้วิธีราคาตกลงระหว่างกันในการกำหนดราคาดังกล่าว

แผนภาพที่ 6.3 แสดงแผนภูมิการกำหนดราคาในการคิดรายได้อื่นระหว่างกัน

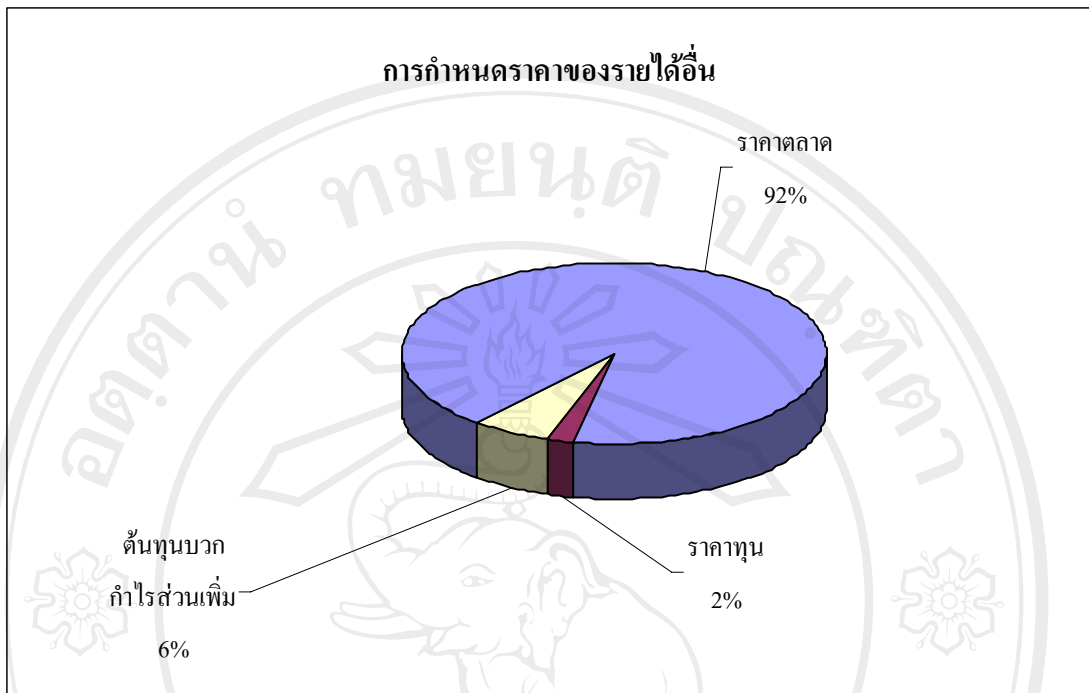

จากแผนภาพที่ 6.3 จะเห็นว่าบริษัทในกลุ่ม SET 50 จำนวน 46 บริษัท หรือคิดเป็นร้อยละ 92 กำหนดราคาการคิดรายได้จากการขายสินค้าหรือให้บริการในด้านอื่นๆ ของบริษัทจากบุคคลหรือกิจการที่เกี่ยวข้องกัน โดยใช้วิธีราคาตลาด ในขณะที่จำนวน 3 บริษัท หรือคิดเป็นร้อยละ 6 (SCC, EGCO, BECL) เลือกใช้วิธีราคาต้นทุนบวกกำไรส่วนเพิ่ม และยังมีอีก 1 บริษัท หรือคิดเป็นร้อยละ 2 (KK) เลือกใช้วิธีราคาทุนในการกำหนดราคาดังกล่าว

แผนภาพที่ 6.4 แสดงแผนภูมิการกำหนดราคาซื้อระหว่างกัน

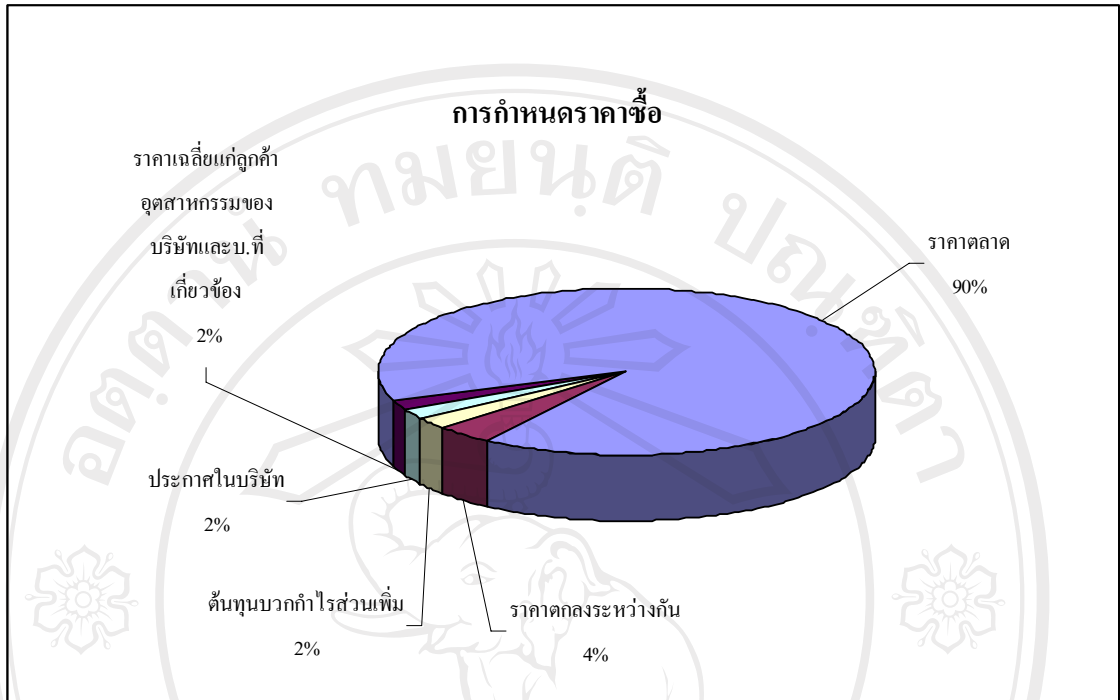

จากแผนภาพที่ 6.4 จะเห็นได้ว่าบริษัทในกลุ่ม SET 50 จำนวน 45 บริษัท หรือคิดเป็นร้อยละ 90 กำหนดราคาการซื้อสินค้าหรือบริการที่เป็นธุรกิจหลักของบริษัทจากบุคคลหรือกิจการที่เกี่ยวข้องกันโดยใช้วิธีราคาตลาด ในขณะที่จำนวน 2 บริษัท หรือคิดเป็นร้อยละ 4 (HANA และ BBL) ใช้วิธีราคาที่ตกลงระหว่างกัน และมีอีกจำนวน 1 บริษัท หรือคิดเป็นร้อยละ 2 (TUF) เลือกใช้วิธีราคาต้นทุนบวกกำไรส่วนเพิ่ม (CPF) เลือกใช้วิธีราคาประกาศในบริษัท และ (GLOW) เลือกใช้วิธีราคาเฉลี่ยแก่ลูกค้าอุตสาหกรรมของบริษัทและบริษัทที่เกี่ยวข้องในแต่ละบริษัทนั้น

แผนภาพที่ 6.5 แสดงแผนภูมิการกำหนดค่าที่ปรึกษาระหว่างกัน

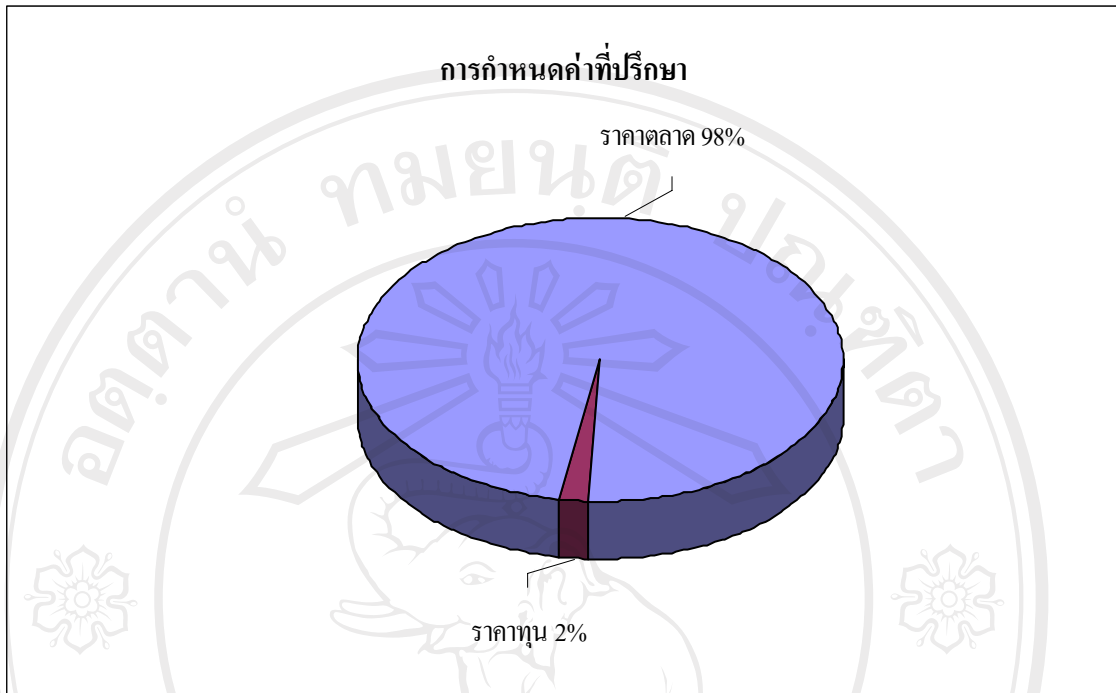

จากแผนภาพที่ 6.5 จะเห็นว่าบริษัทในกลุ่ม SET 50 จำนวน 49 บริษัท หรือคิดเป็นร้อยละ 98 กำหนดราคาการคิดค่าที่ปรึกษาของบริษัทที่ได้รับบริการจากบุคคลหรือกิจการที่เกี่ยวข้องกัน โดยใช้วิธีราคาตลาด ในขณะที่จำนวน 1 บริษัท หรือคิดเป็นร้อยละ 2 (BH) ใช้วิธีราคาทุนในการกำหนดราคาคงค่า

แผนภาพที่ 6.6 แสดงแผนภูมิการกำหนดค่าบริการระหว่างกัน

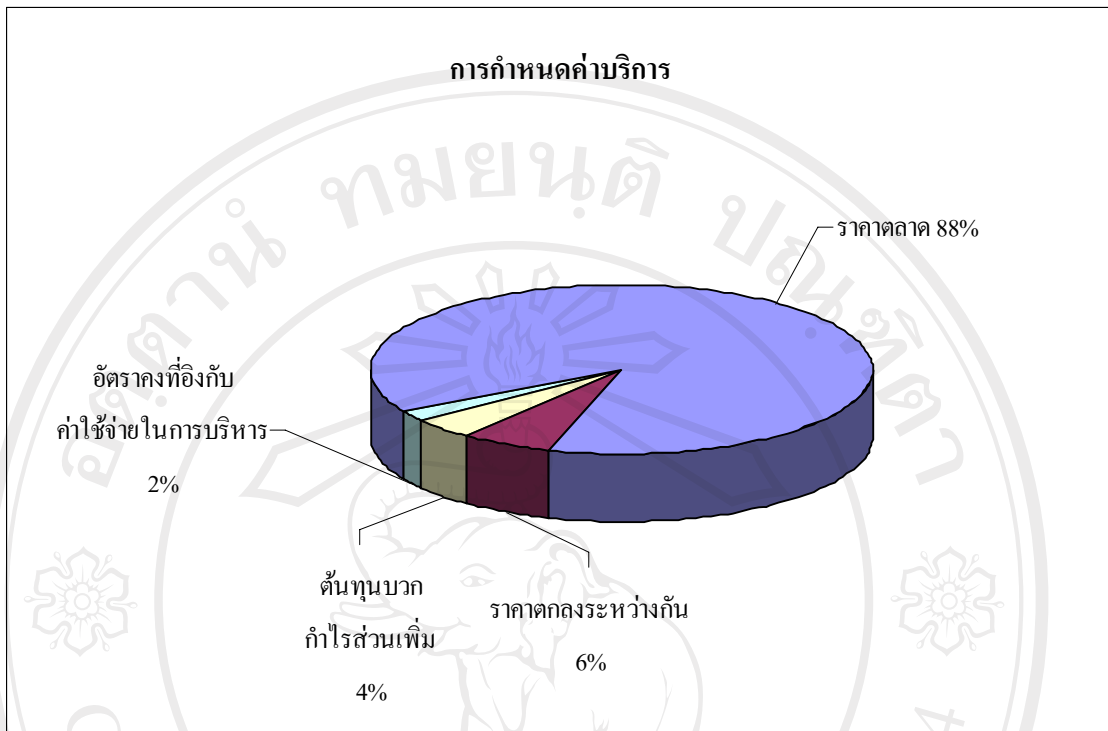

จากแผนภาพที่ 6.6 จะเห็นได้ว่าบริษัทในกลุ่ม SET 50 จำนวน 44 บริษัท หรือคิดเป็นร้อยละ 88 กำหนดราคาค่าบริการจากการดำเนินธุรกิจหลักของบริษัทที่ได้รับบริการจากบุคคลหรือกิจการที่เกี่ยวข้องกันโดยใช้วิธีราคาตลาด ในขณะที่จำนวน 3 บริษัท หรือคิดเป็นร้อยละ 6 (KTB, TCAP และ DELTA) เลือกใช้วิธีราคากลางระหว่างกัน และจำนวน 2 บริษัท หรือคิดเป็นร้อยละ 4 (ITD, RRC) ใช้วิธีราคาต้นทุนบวกกำไรส่วนเพิ่ม แต่ก็ยังคงมีอีกจำนวน 1 บริษัท หรือคิดเป็นร้อยละ 2 (PSL) เลือกใช้วิธีอัตรากงที่อิงกับค่าใช้จ่ายในการบริหารในการกำหนดราคาดังกล่าว

แผนภาพที่ 6.7 แสดงแผนภูมิการกำหนดค่าเช่าระหว่างกัน

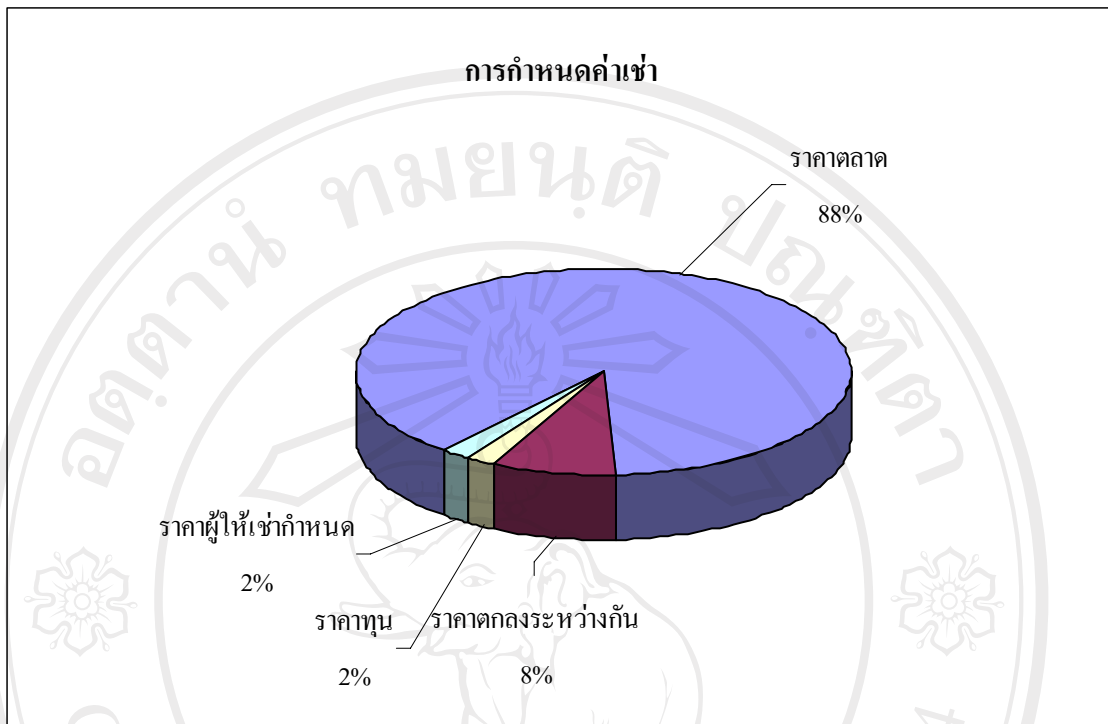

จากแผนภาพที่ 6.7 จะเห็นได้ว่าบริษัทในกลุ่ม SET 50 จำนวน 44 บริษัท หรือคิดเป็นร้อยละ 88 กำหนดราคาค่าบริการในการเช่าจากการดำเนินธุรกิจของบริษัทที่ได้รับบริการจากบุคคลหรือกิจการที่เกี่ยวข้องกัน โดยใช้วิธีราคาตลาด ในขณะที่จำนวน 4 บริษัท หรือคิดเป็นร้อยละ 8 (KSL, KTB, TMB, TCAB) ใช้วิธีราคาตกลงระหว่างกัน แต่ก็ยังคงมีอีกจำนวน 1 บริษัท หรือคิดเป็นร้อยละ 2 (KBANK) เลือกใช้วิธีราคาทุนและ (CPF) เลือกใช้วิธีราคาของผู้ให้เช่ากำหนดราคาเช่าในจำนวนที่เท่ากัน

แผนภาพที่ 6.8 แสดงแผนภูมิการกำหนดค่าใช้จ่ายอื่นระหว่างกัน

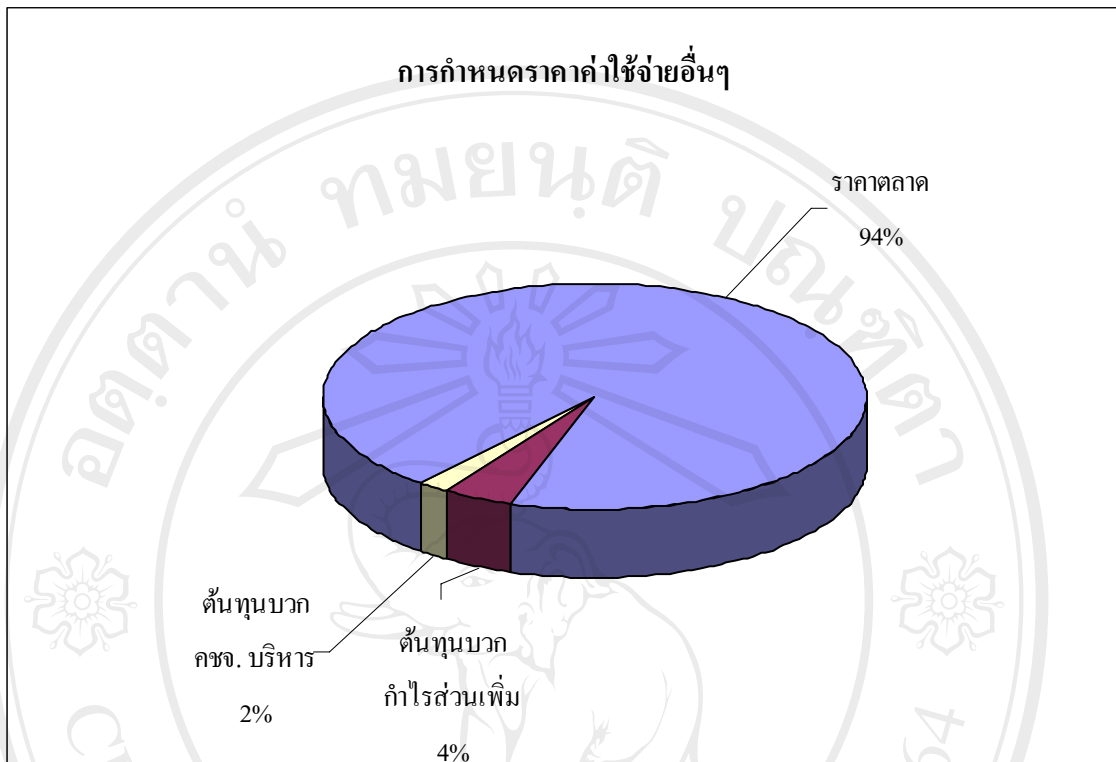

จากแผนภาพที่ 6.8 จะเห็นได้ว่าบริษัทในกลุ่ม SET 50 จำนวน 47 บริษัท หรือคิดเป็นร้อยละ 94 กำหนดราคาค่าใช้จ่ายอื่นๆ จากการดำเนินธุรกิจของบริษัทที่ได้รับบริการจากบุคคลหรือกิจการที่เกี่ยวข้องกันโดยใช้วิธีราคาตลาด ในขณะที่จำนวน 2 บริษัท หรือคิดเป็นร้อยละ 2 (SCCC และ ITD) ใช้วิธีราคาต้นทุนบวกกำไรส่วนเพิ่ม และอีกจำนวน 1 บริษัท หรือคิดเป็นร้อยละ 2 (MACRO) เลือกใช้วิธีราคาต้นทุนบวกค่าใช้จ่ายในการบริหารในการกำหนดราคาดังกล่าว

ประวัติผู้เขียน

ชื่อ-สกุล	นางสาวนันท์นภัส ชาญชัยกุลวัฒน์	
วัน เดือน ปี เกิด	9 พฤศจิกายน 2524	
ประวัติการศึกษา	ปีการศึกษา 2542	สำเร็จการศึกษาระดับประกาศนียบัตรวิชาชีพ (สาขาการบัญชี) โรงเรียนพณิชยการลานนา เชียงใหม่ จังหวัดเชียงใหม่
	ปีการศึกษา 2544	สำเร็จการศึกษาระดับประกาศนียบัตรวิชาชีพชั้นสูง (สาขาการบัญชี) โรงเรียนพณิชยการลานนา เชียงใหม่ จังหวัดเชียงใหม่
	ปีการศึกษา 2546	สำเร็จการศึกษาปริญญาบัญชีบัณฑิต มหาวิทยาลัยพายัพ จังหวัดเชียงใหม่
ประสบการณ์	พ.ศ. 2546 – 2547	พนักงานต้อนรับและลูกค้าสัมพันธ์ โรงแรมไลฟ์ ออฟ แอนด์ ลองเสตย์ จังหวัดเชียงใหม่
	พ.ศ. 2547 – 2548	เจ้าหน้าที่ประสานงาน โครงการเสริมสร้างผู้ประกอบการใหม่ สังกัดคณะบริหารธุรกิจ มหาวิทยาลัยเชียงใหม่
	พ.ศ. 2548 – 2550	นักวิชาการศึกษา คณะบริหารธุรกิจ มหาวิทยาลัยเชียงใหม่
	พ.ศ. 2550 – ปัจจุบัน	ประกอบธุรกิจส่วนตัว