



ภาคผนวก

ลิขสิทธิ์มหาวิทยาลัยเชียงใหม่

Copyright© by Chiang Mai University

All rights reserved



ภาคผนวก ก

ลิขสิทธิ์มหาวิทยาลัยเชียงใหม่

Copyright© by Chiang Mai University
All rights reserved

ภาคผนวก ก

แบบสอบถาม

การค้นคว้าอิสระหลักสูตรปริญญา บริหารธุรกิจมหาบัณฑิต
คณะบริหารธุรกิจ มหาวิทยาลัยเชียงใหม่

เรื่อง การดำเนินงานของธุรกิจประมงทะเลพาณิชย์ประเภทอวนล้อม (อวนดำ)
ในจังหวัดสมุทรสาคร

วัตถุประสงค์การศึกษา

1. เพื่อศึกษาการดำเนินงานของธุรกิจประมงทะเลพาณิชย์ประเภทอวนล้อม (อวนดำ) ในจังหวัดสมุทรสาคร
2. เพื่อศึกษาปัญหา และอุปสรรคในการดำเนินงานการจัดการของผู้ประกอบการธุรกิจประมงทะเลพาณิชย์ประเภทอวนล้อม (อวนดำ) ในจังหวัดสมุทรสาคร

คำชี้แจง

แบบสอบถามชุดนี้จัดทำขึ้นเพื่อนำข้อมูล ไปประกอบการศึกษาของนักศึกษาปริญญาโท คณะบริหารธุรกิจ มหาวิทยาลัยเชียงใหม่ ข้อมูลที่ได้รับจะนำไปวิเคราะห์และนำเสนอในภาพรวม โดยไม่ระบุหรือเจาะจงว่าเป็นของผู้ประกอบการรายใด

ทางผู้ศึกษาขอขอบพระคุณผู้ประกอบการทุกท่านที่กรุณาให้ความร่วมมือในการตอบแบบสอบถามนี้

ผู้ดำเนินการศึกษา

นางสาวศิริพร

ประมงทรัพย์ รหัส 4440459

นักศึกษาระดับปริญญาโท สาขาบริหารธุรกิจ มหาวิทยาลัยเชียงใหม่

แบบสอบถามเพื่อการค้นคว้าแบบอิสระ

เรื่อง การดำเนินงานของรัฐกิจประมงทะเลพาณิชย์ประเภทอวนล้อม (อวนดำ)
ในจังหวัดสมุทรสาคร

คำชี้แจง กรุณาใส่เครื่องหมายลงหน้าคำตอบที่ท่านเลือก
ส่วนที่ 1 ข้อมูลทั่วไปเกี่ยวกับผู้ประกอบการรัฐกิจประมงทะเลพาณิชย์
ประเภทอวนล้อม(อวนดำ)

1. เพศ ชาย หญิง
2. อายุ ต่ำกว่า 20 ปี 20-30 ปี
 31-40 ปี 41-50 ปี
 51-60ปี 61 ปี ขึ้นไป
3. สถานภาพสมรส โสด สมรส
 อื่น ๆ โปรดระบุ _____
4. ระดับการศึกษา ประถมศึกษา มัธยมศึกษา/ปวช.
 อนุปริญญา/ปวส. ปริญญาตรี
 อื่น ๆ โปรดระบุ _____
5. กิจการของท่านเป็นรูปแบบของ เจ้าของคนเดียว ห้างหุ้นส่วนจำกัด
 บริษัทจำกัด ห้างหุ้นส่วนสามัญ
 อื่น ๆ โปรดระบุ _____
6. กิจการของท่านเปิดดำเนินการมาเป็นเวลา 1-5 ปี 6-10 ปี
 11-15 ปี 16-20 ปี
 21-25 ปี มากกว่า 25 ปี
7. จำนวนพนักงานรวมลูกเรือทั้งสิ้นของกิจการ ต่ำกว่า 50 คน 50-100 คน
 101-200 คน 200 คน ขึ้นไป

8. วิธีการเริ่มต้นกิจการ

- () ซื้อกิจการ () เริ่มต้นด้วยตนเอง
 () รับมรดก () อื่น ๆ โปรดระบุ _____

9. ท่านเคยทำกิจการอื่นมาก่อนทำธุรกิจประมงทะเลพาณิชย์ประเภทอวนล้อม(อวนดำ)หรือไม่

- () เคย โปรดระบุ _____
 () ไม่เคย

10. ปัจจุบันท่านเคยได้รับการสนับสนุนและส่งเสริมการดำเนินงานจากหน่วยงานของภาครัฐในแต่ละด้านหรือไม่ (ตอบได้มากกว่า 1 ข้อ)

ด้านการจัดการ

- () กรมประมง
 () สถาบันเพิ่มผลผลิตแห่งชาติ
 () อื่น ๆ (โปรดระบุ) _____
 () ไม่ได้รับการสนับสนุนและส่งเสริมจากภาครัฐบาล

ด้านการพัฒนาบุคลากร

- () กรมพัฒนาฝีมือแรงงาน
 () กรมประมง
 () อื่น ๆ (โปรดระบุ) _____
 () ไม่ได้รับการสนับสนุนและส่งเสริมจากภาครัฐบาล

ด้านการพัฒนาเทคโนโลยี

- () กรมพัฒนาฝีมือแรงงาน
 () กรมประมง
 () อื่น ๆ (โปรดระบุ) _____
 () ไม่ได้รับการสนับสนุนและส่งเสริมจากภาครัฐบาล

ด้านการตลาด

- () กรมประมง
 () กรมส่งเสริมอุตสาหกรรม
 () อื่น ๆ (โปรดระบุ) _____
 () ไม่ได้รับการสนับสนุนและส่งเสริมจากภาครัฐบาล

ด้านการเงิน

- บริษัทเงินทุนอุตสาหกรรมขนาดย่อม(บอย).
- บริษัทประกันสินเชื่ออุตสาหกรรมขนาดย่อม (บสย.)
- ธนาคารแห่งประเทศไทย
- อื่น ๆ (โปรดระบุ) _____
- ไม่ได้รับการสนับสนุนและส่งเสริมจากภาครัฐบาล

ด้านอื่น ๆ (โปรดระบุ)

11. ธุรกิจของท่านเป็น

- ธุรกิจประมงทะเลพาณิชย์ประเภทอวนล้อม (อวนดำ)
- ธุรกิจประมงทะเลพาณิชย์ประเภทอวนล้อม(อวนดำ) และ แพปลา
- ธุรกิจประมงทะเลพาณิชย์ประเภทอวนล้อม(อวนดำ), แพปลา และห้องเย็น
- ธุรกิจประมงทะเลพาณิชย์ประเภทอวนล้อม(อวนดำ), แพปลา, ห้องเย็น และ โรงงานแปรรูป

12. เหตุผลจูงใจในการทำธุรกิจประมงทะเลพาณิชย์ประเภทอวนล้อม (อวนดำ)

- เป็นธุรกิจครอบครัว
- เป็นธุรกิจที่ได้รับผลตอบแทนสูง
- เป็นธุรกิจที่ชอบและมีใจรักโดยส่วนตัว
- อื่น ๆ (โปรดระบุ) _____

13. ท่านเป็นสมาชิกขององค์กร

- กลุ่มเกษตรกร
- สหกรณ์ประมง จ. สมุทรสาคร
- สมาคมประมง จ. สมุทรสาคร
- อื่น ๆ (โปรดระบุ) _____

ส่วนที่ 2 การดำเนินงานของผู้ประกอบการธุรกิจประมงทะเลพาณิชย์ประเภทอวนล้อม(อวนดำ)

14. ในการดำเนินธุรกิจประมงทะเลพาณิชย์ การดำเนินงานด้านใดมีความสำคัญมากที่สุด
(เลือกตอบเพียงข้อเดียว)

- _____ ด้านการจัดการ (การวางแผน, การบริหารจัดการพนักงาน, การจัดองค์กร)
 _____ ด้านการผลิต (เครื่องมือ และอุปกรณ์ที่ใช้ในการประมง, การวางแผนการประมง, กำลั้งการผลิต, ต้นทุนการผลิต, การควบคุมคุณภาพ)
 _____ ด้านการตลาด (สินค้า, การขายสินค้า, การบริการ)
 _____ ด้านการเงินและการบัญชี (การบริหารเงินทุนหมุนเวียน, การจัดหาเงินทุน)

ด้านการจัดการ

15. ในด้านการจัดการท่านให้ความสำคัญในด้านใดมากที่สุด
(เลือกตอบเพียงข้อเดียว)

- _____ การวางแผน
 _____ การจัดองค์กร
 _____ การจัดคนเข้าทำงาน
 _____ การสั่งการ
 _____ การควบคุม

16. ท่านมีการวางแผนการดำเนินการล่วงหน้าหรือไม่

- () มี () ไม่มี

17. กรณีที่มีการวางแผน ท่านได้มีการวางแผนการดำเนินงานใน ด้านใดบ้าง
(ตอบได้มากกว่า 1 ข้อ)

- () ด้านการจัดการ () ด้านการผลิต
 () ด้านการตลาด () ด้านการเงิน
 () อื่น ๆ (โปรดระบุ) _____

18. กิจการของท่านมีการวางแผนงานอย่างไร (ตอบได้มากกว่า 1 ข้อ)

- () แผนงานระยะสั้น 1 – 3 ปี
 () แผนงานระยะกลาง 3 – 5 ปี
 () แผนงานระยะยาว 5 ปีขึ้นไป
 () อื่น ๆ โปรดระบุ _____

19. ปัจจัยใดที่ใช้ในการวางแผน (ตอบได้มากกว่า 1 ข้อ)

ปัจจัยภายนอก

- ลูกค้า
- คู่แข่งขัน
- นโยบายรัฐบาล
- สภาพเศรษฐกิจ
- อื่น ๆ โปรดระบุ _____
- ไม่ได้ใช้

ปัจจัยภายใน

- โครงสร้างธุรกิจ
- ความพร้อมด้านบุคลากร
- ความพร้อมด้านการเงิน
- ความพร้อมด้านการตลาด
- อื่น ๆ (โปรดระบุ) _____
- ไม่ได้ใช้

20. วัตถุประสงค์หรือเป้าหมายที่สำคัญที่สุดของกิจการท่าน คือ

(เลือกตอบเพียงข้อเดียว)

- _____ เพิ่มยอดขาย
- _____ สร้างความพึงพอใจสูงสุดแก่ลูกค้า
- _____ เพิ่มกำไร
- _____ ขยายฐานธุรกิจ
- _____ อื่น ๆ (โปรดระบุ) _____

การจัดองค์กร (Organization)

21. กิจการของท่านมีการจัดแบ่งงาน ขอบเขตและความรับผิดชอบหรือไม่

- มี ไม่มี

22. โครงสร้างของกิจการท่านเป็นแบบใด

- โครงสร้างแบบง่ายไม่เป็นทางการ คือมีเจ้าของกิจการและลูกจ้าง(เจ้าของกิจการเป็นผู้บริหารทุกด้าน กิจกรรมต่าง ๆ ขึ้นตรงต่อผู้บริหาร)

- () โครงสร้างเป็นทางการ โดยแบ่งตามหน้าที่ คือ มีผู้บริหารระดับสูง และแผนกต่างๆ (เจ้าของบริษัท/ผู้บริหารระดับสูง/ผู้จัดการแผนกต่าง ๆ/หัวหน้างาน/พนักงาน)
- () อื่น ๆ โปรดระบุ _____

23. ท่านใช้หลักเกณฑ์อะไรในการแบ่งรูปแบบองค์กร (ตอบได้มากกว่า 1 ข้อ)

- () แบ่งตามภาระหน้าที่และความรับผิดชอบ
- () แบ่งตามประเภทสินค้า
- () แบ่งตามลูกค้า
- () อื่น ๆ (โปรดระบุ) _____

24. ในกรณีที่มีการแบ่งงาน กิจกรรมของท่านประกอบด้วยแผนกงานอะไรบ้าง (ตอบได้มากกว่า 1 ข้อ)

- | | |
|-----------------------------|-----------------|
| () แผนกจัดซื้อ | () แผนกการผลิต |
| () แผนกการเงิน | () แผนกบัญชี |
| () แผนกการตลาด | () แผนกบุคคล |
| () อื่น ๆ (โปรดระบุ) _____ | |

การจัดคนเข้างาน (Staffing)

25. กิจกรรมของท่านมีการจัดวางแผนจัดคนเข้างานหรือไม่

- () มี () ไม่มี

26. หลักเกณฑ์การเลือกคนเข้าทำงานมีอะไรบ้าง (ตอบได้มากกว่า 1 ข้อ)

- | | |
|-----------------------|-------------------|
| () การศึกษา | () ประสบการณ์ |
| () เพศ | () อายุ |
| () ภูมิสำเนา | () บุคคลคำประกัน |
| () อื่น ๆ (โปรดระบุ) | |

27. การจ่ายค่าจ้างในกิจกรรมของท่าน ใช้วิธีการอย่างไร (ตอบได้มากกว่า 1 ข้อ)

- () จ่ายเป็นเงินเดือน
- () จ่ายเป็นรายวัน
- () จ่ายตามระยะเวลาที่กำหนด
- () อื่น ๆ (โปรดระบุ) _____

28. ปัจจัยที่สำคัญที่สุดในการกำหนดค่าจ้างที่ท่านใช้ในกิจการคืออะไร
(เลือกตอบเพียงข้อเดียว)

- _____ ค่าครองชีพ
 _____ กฎหมายแรงงาน
 _____ ฐานะการเงินของกิจการ
 _____ เกณฑ์ตลาดแรงงาน
 _____ ความสามารถและประสบการณ์การทำงาน
 _____ วุฒิกการศึกษา
 _____ คู่แข่งขัน
 _____ อื่น ๆ (โปรดระบุ) _____

29. กิจการของท่านให้ผลประโยชน์อื่นใดนอกจากเงินเดือน/ค่าจ้างแก่พนักงาน/ลูกเรือ
(ตอบได้มากกว่า 1 ข้อ)

- () การลาหยุดงาน
 () การประกันอุบัติเหตุ
 () การลาพักร้อน
 () การลากิจ
 () โบนัสพิเศษ
 () กองเงินทุนสำรองเลี้ยงชีพ
 () สวัสดิการสังคม
 () เครื่องแบบแต่งกาย
 () อาหาร, ที่พักอาศัย
 () อื่น ๆ (โปรดระบุ) _____

30. คุณสมบัตินี้ที่ท่านเห็นว่าจำเป็นที่สุดในการคัดเลือกพนักงาน/ลูกเรือและการปฏิบัติงาน
(เลือกตอบเพียงข้อเดียว)

- _____ มีความซื่อสัตย์
 _____ มีความขยัน อดทน
 _____ มีมนุษยสัมพันธ์ดี
 _____ มีระเบียบวินัย
 _____ มีความเป็นผู้นำ
 _____ อื่น ๆ (โปรดระบุ) _____

31. พนักงานของท่านทราบหรือไม่ว่าหลักเกณฑ์ในการประเมินวัดผลงานคืออะไร

- () ทราบในระดับผู้จัดการ
- () ทราบในระดับหัวหน้างาน
- () ทราบทุกระดับพนักงาน
- () ไม่ทราบแน่ชัด
- () อื่น ๆ (โปรดระบุ) _____

32. คุณสมบัติที่สำคัญที่สุดข้อใดที่ท่านเห็นว่า มีผลต่อการประเมินผลพนักงาน/ลูกเรือ (เลือกตอบเพียงข้อเดียว)

- _____ การตรงต่อเวลา
- _____ ประสิทธิภาพการทำงาน
- _____ ความสามารถในการทำงานร่วมกับผู้อื่น
- _____ ความขยันหมั่นเพียร
- _____ ระยะเวลาการทำงานกับท่าน
- _____ อื่น ๆ (โปรดระบุ) _____

33. กิจการท่านมีการจูงใจพนักงาน/ลูกเรือในการทำงานที่ใช้มากที่สุดคือ (เลือกตอบเพียงข้อเดียว)

- _____ เพิ่มค่าตอบแทนในการทำงาน
- _____ ให้สวัสดิการเพิ่มขึ้น
- _____ ให้โอกาสเลื่อนตำแหน่ง
- _____ การยกย่อง ชมเชย
- _____ อื่น ๆ (โปรดระบุ) _____

34. ในการประเมินผลการปฏิบัติงานของพนักงาน/ลูกเรือ, กิจการท่านทำการประเมิน

- () 1 ครั้ง/ปี
- () 2 ครั้ง/ปี
- () 3 ครั้ง/ปี
- () ไม่มีการประเมิน
- () อื่น ๆ (โปรดระบุ) _____

35. กิจการของท่านมีการอบรมพัฒนาพนักงานอย่างไร

- () ไม่มีการอบรมพัฒนา
- () เรียนรู้ด้วยตนเอง
- () อบรม และสอนงาน โดยหัวหน้างาน โดยตรง
- () อื่นๆ (โปรดระบุ) _____

การสั่งการ (Directing)

36. กิจการของท่านมีการติดต่อสื่อสารแบบใดบ้าง

- () แบบบนสู่ล่าง (ผู้บริหาร→พนักงาน)
- () แบบล่างขึ้นบน (พนักงาน→ผู้บริหาร)
- () แบบแนวนอน (แผนก/พนักงาน↔แผนก/พนักงาน)
- () อื่นๆ (โปรดระบุ) _____

37. ท่านใช้วิธีการสั่งการพนักงาน/ลูกเรือ ในกิจการของท่านอย่างไร

- () การสั่งการเป็นไปตามสายบังคับบัญชา
- () การสั่งการไม่เป็นไปตามสายบังคับบัญชา
- () อื่น ๆ (โปรดระบุ) _____

38. การสั่งการพนักงาน/ลูกเรือในการทำงานมีลักษณะแบบใด

- () สั่งให้ไปทำทันที
- () สั่งโดยเปิดโอกาสให้ซักถามได้
- () สั่งทั้งสองแบบโดยขึ้นอยู่กับสถานะการณ์
- () อื่น ๆ (โปรดระบุ) _____

การควบคุม (Controlling)

39. กิจการของท่านมีการวางระบบรายงานการปฏิบัติงานจากผู้ใต้บังคับบัญชาอย่างไร

(ตอบได้มากกว่า 1 ข้อ)

- () ทุกวันทำการ
- () รายสัปดาห์
- () รายเดือน
- () อื่นๆ(โปรดระบุ) _____

40. ท่านมีวิธีการอย่างไรบ้างในการควบคุมการดำเนินงาน

- () มีการวัดผลการปฏิบัติงาน
- () การประเมินพฤติกรรม
- () มีการเปรียบเทียบผลการทำงานกับแผนงาน
- () อื่น ๆ(โปรดระบุ) _____

41. ท่านมีการควบคุมก่อนการปฏิบัติงานหรือไม่

- () ไม่มี
 () มี โปรดระบุวิธีที่ใช้ _____

42. ท่านมีการควบคุมขณะปฏิบัติงานหรือไม่

- () ไม่มี
 () มี โปรดระบุวิธีที่ใช้ _____

43. ท่านมีการควบคุมหลังการปฏิบัติงานหรือไม่

- () ไม่มี
 () มี โปรดระบุวิธีที่ใช้ _____

44. กิจกรรมของท่านได้รับรองมาตรฐานอุตสาหกรรมอะไรบ้าง

(ตอบได้มากกว่า 1 ข้อ)

- () ISO _____ (โปรดระบุ)
 () GMP
 () HACCP
 () อื่น ๆ (โปรดระบุ) _____
 () ไม่มี

ด้านการผลิต และด้านการจัดซื้อ

45. ผลผลิตหลักที่สำคัญที่ท่านทำการประมงได้(ชนิดของปลา) คือ (ตอบเพียงข้อเดียว)

1. _____

46. เรือประมงทะเลพาณิชย์ประเภทอวนล้อม(อวนดำ)ปัจจุบันท่านมีทั้งหมดกี่ลำ

- () 1 ลำ () 2 ลำ
 () 3 ลำ () 4 ลำ
 () 5 ลำ () อื่น ๆ _____

47. ท่านมีเรือปั่นไฟทั้งหมดกี่ลำ(ในกรณีที่มีเรือปั่นไฟแยกจากเรืออวนดำ)

- () 1 ลำ () 2 ลำ
 () 3 ลำ () 4 ลำ
 () 5 ลำ () อื่น ๆ _____

48. กิจกรรมประมงทะเลของท่าน มีความสามารถในการประมงได้ผลผลิตเต็มที่ประมาณ(ต่อวัน)

- () 1,000-5,000 ก.ก. () 5,001-10,000 ก.ก.

- () 10,001-15,000 ก.ก. () 15,001-20,000 ก.ก.
 () 20,001-50,000 ก.ก. () 50,001-80,000 ก.ก.
 () 80,001-110,000 ก.ก. () 110,001-140,000 ก.ก.
 () อื่น ๆ (โปรดระบุ) _____

49. โดยเฉลี่ยต่อ1วันท่านสามารถทำการประมงได้ประมาณ

- () 1 ครั้ง () 2 ครั้ง
 () 3 ครั้ง () อื่นๆ _____

50. เวลาในทำการประมงต่อครั้ง ใช้เวลาประมาณ

- () 1-2 ชั่วโมง () 3-4 ชั่วโมง
 () 5-6 ชั่วโมง () 7-8 ชั่วโมง
 () อื่น ๆ (โปรดระบุ) _____

51. ในการจัดซื้อวัตถุดิบ(เสียบึง,น้ำมัน,น้ำแข็ง ฯลฯ) ในการประมง ท่านวางแผน โดยใช้หลักเกณฑ์ใด (ตอบได้มากกว่า 1ข้อ)

- () ระยะเวลา () ปริมาณสินค้าคงคลัง
 () แนวโน้มราคา () มาตรฐานของผู้ขาย
 () มาตรฐานของสินค้า () ความสัมพันธ์กับผู้ขาย
 () ไม่มีการวางแผน () อื่น ๆ (โปรดระบุ) _____

52. ท่านมีการซื้อวัตถุดิบ(เสียบึง, น้ำมัน, น้ำแข็ง ฯลฯ)หรือสินค้าแบบใดบ้าง (ตอบได้มากกว่า 1 ข้อ)

- () ซื้อเป็นเงินสด
 () ซื้อเป็นเงินเชื่อ ชำระงวดเดียว
 () ชำระเงินจำนวนหนึ่งที่เหลือผ่อนชำระเป็นงวด ๆ
 () อื่น ๆ (โปรดระบุ) _____

53. ในการสั่งซื้อวัตถุดิบหรือสินค้าต่าง ๆ ท่านให้ความสำคัญต่อบังคับจ่ายใดมากที่สุด (เลือกตอบเพียงข้อเดียว)

- _____ ราคา
 _____ คุณภาพ
 _____ สัญญาการซื้อขาย
 _____ ความสัมพันธ์
 _____ ปริมาณ

- _____ การจัดส่ง
 _____ การบริการ
 _____ อื่น ๆ (โปรดระบุ) _____

54. ท่านมีการทำสัญญาซื้อขายวัตถุดิบหรือสินค้าหรือไม่

- () ไม่มี ตกลงกันด้วยวาจา
 () มี ทำเป็นลายลักษณ์อักษร
 () อื่น ๆ (โปรดระบุ) _____

55. ท่านมีการจัดการสต็อกสินค้าประมงของท่านอย่างไร

- () รอให้สินค้าหมด แล้วค่อยจัดหาใหม่
 () กำหนดสต็อกสินค้าตามปริมาณการผลิต/การประมง
 () ไม่มีการสต็อกสินค้าประมง
 () อื่นๆ โปรดระบุ _____

56. ท่านมีโปรแกรมการซ่อมบำรุงรักษาเครื่องมือ เครื่องจักรหรือไม่

- () ไม่มี
 () มี (โปรดเลือก)
 () ทุก 1 เดือน โปรดระบุ _____
 () ทุก 2 เดือน โปรดระบุ _____
 () ทุก 3 เดือน โปรดระบุ _____
 () อื่น ๆ โปรดระบุ _____

57. ท่านมีแผนจะขยายเรือประมงหรือไม่

- () ขยาย เพราะ _____
 () ไม่ขยาย เพราะ _____

58. ปริมาณปลาที่เสียหายที่เกิดขึ้นในการจับแต่ละครั้ง โดยเฉลี่ยคิดเป็นร้อยละเท่าใดของจำนวนทั้งหมด

- () ไม่เกิน 1 % () 1% - 5%
 () 6% - 10 % () มากกว่า 10 %

ด้านการตลาด

59. ปัจจัยด้านส่วนประสมทางการตลาด ท่านให้ความสำคัญด้านใดมากที่สุด
 (เลือกตอบเพียงข้อเดียว)

- _____ด้านผลิตภัณฑ์ เช่น ประเภทปลา, คุณภาพปลา
 _____ด้านราคา เช่น การตั้งราคาขาย, การให้ส่วนลด
 _____ด้านการจัดจำหน่าย เช่น แพลตฟอร์มตัวแทนจำหน่าย
 _____ด้านส่งเสริมการขาย เช่น สินค้าแจกแถม สินค้าตัวอย่าง

60. ผลิตภัณฑ์สินค้าประมงทะเลของท่าน มีตราสินค้าที่ขายหรือไม่

- () มี () ไม่มี

61. สินค้าประมงทะเลของท่านที่ถูกค่าต้องการมากที่สุด (เลือกตอบเพียงข้อเดียว)

1. _____

62. ท่านให้ความสำคัญกับสินค้าประมงทะเลของท่านในด้านใดมากที่สุด (ตอบข้อเดียว)

- () เน้นคุณภาพ
 () มีตราสินค้า (ยี่ห้อ)
 () สินค้าประมงมีความหลากหลาย
 () มีปริมาณที่มาก
 () อื่น ๆ (โปรดระบุ) _____

63. หลักเกณฑ์ที่สำคัญที่สุดในการกำหนดราคาสินค้าประมงทะเลของท่าน

(เลือกตอบเพียงข้อเดียว)

- _____ต้นทุน
 _____คุณภาพ
 _____ขนาด
 _____ปริมาณ
 _____ประเภทของสินค้า
 _____คู่แข่งชั้นและเศรษฐกิจ
 _____กำหนดโดยแพลตฟอร์มจำหน่าย
 _____อื่น ๆ _____

64. ราคาขายของท่านเมื่อเทียบกับคู่แข่งชั้นเป็นอย่างไร

- () ต่ำกว่า
 () สูงกว่า
 () เท่ากัน
 () อื่นๆ _____

65. ช่องทางการจำหน่ายที่ท่านใช้ในปัจจุบัน (ตอบได้มากกว่า 1 ข้อ)

- จำหน่ายโดยตรงสู่ผู้บริโภค
- จำหน่ายผ่านตัวแทนจำหน่าย (แพปลลา)
- จำหน่ายผ่านพ่อค้าคนกลางผู้ค้าส่ง(ห้องเย็น)
- จำหน่ายผ่านพ่อค้าคนกลางผู้ค้าปลีก

66. กิจกรรมท่านมีการส่งเสริมการตลาดแบบใดบ้าง (ตอบได้มากกว่า 1 ข้อ)

- การโฆษณา
- การประชาสัมพันธ์
- การใช้พนักงานขาย
- การส่งเสริมการขาย โดยมุ่งเน้นคนกลาง
- การส่งเสริมการขาย โดยมุ่งเน้นผู้บริโภค
- อื่น ๆ (โปรดระบุ) _____

67. กิจกรรมท่านมีการส่งเสริมการขายแบบใดบ้าง (ตอบได้มากกว่า 1 ข้อ)

- ไม่มีการส่งเสริมการขาย
- การให้ส่วนลดราคา
- การแจกของแถม
- สินค้าตัวอย่าง
- การให้เงินรางวัล
- อื่น ๆ (โปรดระบุ) _____

ด้านบัญชีและการเงิน

68. เงินทุนเริ่มแรกมาจากแหล่งใด (ตอบได้มากกว่า 1 ข้อ)

- เงินออมส่วนตัว
- เงินจากผู้ถือหุ้น
- เงินจากหุ้นส่วน
- เงินกู้จากญาติพี่น้อง
- เงินกู้จากสถาบันการเงิน
- วงแชร์
- อื่น ๆ (โปรดระบุ) _____

69. จำนวนเงินทุนเริ่มต้น

- ต่ำกว่า 5 ล้านบาท
- 5 – 15 ล้านบาท
- 16 – 25 ล้านบาท
- 26 – 35 ล้านบาท
- 36 – 45 ล้านบาท
- มากกว่า 45 ล้านบาท

70. กิจการของท่านมีสินทรัพย์รวมทั้งสิ้นเท่าใด

- () ต่ำกว่า 10 ล้านบาท () 10 – 20 ล้านบาท
 () 21 – 30 ล้านบาท () 31 – 40 ล้านบาท
 () 41 ล้านบาทขึ้นไป () อื่น ๆ (โปรดระบุ)

71. กิจการมีเงินสดขั้นต่ำที่ต้องใช้ประกอบกิจการ โดยเฉลี่ยเดือนละเท่าใด

- () ไม่เกิน 500,000 บาท () 500,000 – 1,000,000 บาท
 () 1,000,001 – 2,500,000 บาท () 2,500,000 บาท ขึ้นไป
 () อื่น ๆ โปรดระบุ _____

72. ค่าใช้จ่ายที่สำคัญที่สุดของกิจการท่าน(เลือกตอบเพียงข้อเดียว)

- _____ ค่าจัดซื้อวัตถุดิบ
 _____ ค่าน้ำมันเชื้อเพลิง
 _____ ค่าจ้าง/เงินเดือน
 _____ ค่าส่งเสริมการขาย
 _____ ค่าใช้จ่ายสาธารณูปโภค (ค่าน้ำ ค่าไฟ ค่าโทรศัพท์...)

73. แหล่งเงินทุนที่ใช้ในกิจการในปัจจุบัน ได้มาจากแหล่งใดบ้าง (ตอบได้มากกว่า 1 ข้อ)

- () เงินทุนเจ้าของ
 () เงินยืมจากครอบครัว,ญาติพี่น้อง
 () สินเชื่อทางการค้า (ตัวสัญญา ใช้เงิน, ตัวแลกเงิน)
 () เงินกู้จากสถาบันการเงินของรัฐบาล
 () เงินกู้จากสถาบันการเงินเอกชน
 () เงินกู้จากแหล่งเงินทุนต่างประเทศ
 () อื่น ๆ (โปรดระบุ) _____

74. กรณีที่ท่านกู้เงินจากสถาบันการเงิน/ธนาคาร ปัจจัยที่สำคัญที่สุดที่ท่านคำนึงถึงคือ (เลือกตอบเพียงข้อเดียว)

- _____ อัตราดอกเบี้ย
 _____ ค่าใช้จ่ายในการกู้ยืม
 _____ วงเงินอนุมัติ
 _____ ระยะเวลาการชำระหนี้
 _____ หลักประกันการกู้ยืม
 _____ ประเภทของดอกเบี้ย

_____ อื่น ๆ (โปรดระบุ) _____

75. ท่านใช้หลักประกันใดในการกู้เงินจากสถาบันการเงิน/ธนาคาร

- () ไม่ใช่หลักค้ำประกัน () สินทรัพย์ค้ำประกัน
() บุคคลค้ำประกัน () อื่น ๆ _____

76. กิจการท่านมีการบันทึกข้อมูลทางบัญชีหรือไม่

- () ไม่มี
() มี (โปรดเลือก)
() จัดทำเองโดยใช้สมุดบันทึก
() ให้สำนักงานบัญชีจัดทำ
() มีพนักงานบัญชีดำเนินการ
() จัดทำเองโดยใช้เครื่องคอมพิวเตอร์
() อื่น ๆ โปรดระบุ _____

77. กิจการของท่านจัดทำงบการเงินประเภทใด (ตอบได้มากกว่า 1 ข้อ)

- () งบกำไรขาดทุน () งบดุล
() งบกระแสเงินสด () งบกำไรสะสม
() ไม่มีการจัดทำงบการเงิน
() อื่น ๆ (โปรดระบุ) _____

78. กิจการท่านมีการจัดทำงบประมาณการทางการเงินล่วงหน้าหรือไม่

- () ไม่มี
() มี (โปรดเลือก)ตอบได้มากกว่า 1 ข้อ
() งบประมาณขาย
() งบประมาณค่าแรงทางตรง
() งบประมาณเงินสด
() งบประมาณการผลิต
() งบประมาณค่าใช้จ่ายในการดำเนินงาน
() อื่น ๆ (โปรดระบุ) _____

79. เมื่อเปรียบเทียบกำไรขั้นต้น(รายได้หักต้นทุน)กับยอดขาย กิจการท่านสามารถทำกำไรได้ระดับใด

- () ต่ำกว่า 10% () 10% - 20%
() 21% - 30% () 31% - 40%

- () มากกว่า 40 %
80. กิจการของท่านมีค่าใช้จ่ายในการขาย(สินค้าประมง)และการบริหารระดับใด เมื่อเทียบกับยอดขาย
- () ต่ำกว่า 2% () 2% - 3%
- () 4 - 5 % () มากกว่า 5%
81. กิจการของท่านมีการขายเป็นเงินเชื่อหรือไม่
- () ไม่มี
- () มี (โปรดเลือก)
- () ระยะเวลา 7 วัน () เวลา 15 วัน
- () ระยะเวลา 30 วัน () ระยะเวลา 45 วัน
- () ระยะเวลา 60 วัน () มากกว่า 60 วัน
82. กิจการของท่านมีปัญหาหนี้สูญหรือไม่
- () ไม่มี () มี
83. ถ้ากิจการของท่านมีปัญหาหนี้สูญ อัตราหนี้สูญของกิจการท่านคิดเป็นเท่าไรของยอดขาย
- () 1% -3% () 4% -5%
- () 6% - 8% () 9% -11%
- () อื่นๆ(โปรดระบุ)_____
84. ปัจจุบัน โครงสร้างเงินทุนท่านเป็นอย่างไร
- () เงินลงทุนส่วนตัวทั้งหมด ไม่มีหนี้สินภายนอก
- () เงินลงทุนส่วนตัวและหนี้สินระยะสั้น (ไม่เกิน3ปี)
- () เงินลงทุนส่วนตัวและหนี้สินระยะยาว (เกิน 3 ปี)
- () อื่น ๆ (โปรดระบุ)_____

ปัญหาและอุปสรรค

85. ในการดำเนินธุรกิจท่านประสบปัญหาและอุปสรรคด้านใดมากที่สุด (เลือกตอบเพียงข้อเดียว)
- _____ ด้านการจัดการ (การวางแผน, การแบ่งหน้าที่, การควบคุม)
- _____ ด้านการผลิต/จัดซื้อ (ความสามารถในการทำประมง, ปริมาณปลาที่จับได้, ความรู้ความชำนาญของบุคลากร, เครื่องมืออุปกรณ์)
- _____ ด้านการตลาด (สินค้า/ราคา)
- _____ ด้านการเงินและบัญชี (การบันทึกข้อมูลทางบัญชี/ สภาพคล่องทางการเงิน)

86. ท่านประสบปัญหาในด้านการจัดการข้อไหนมากที่สุด (เลือกตอบเพียงข้อเดียว)

- ผู้บริหารขาดประสบการณ์
- ขาดการเก็บข้อมูลเพื่อการวางแผนและการตัดสินใจ
- การประสานงาน/การสื่อสารไม่ดี
- การแบ่งสายบังคับบัญชาไม่ชัดเจน
- การระบุหน้าที่งานไม่ชัดเจน
- บุคลากรขาดความชำนาญ
- การควบคุมปฏิบัติงานทำได้ยาก
- อื่น ๆ (โปรดระบุ) _____

87. ท่านประสบปัญหาในด้านการผลิตข้อไหนมากที่สุด (เลือกตอบเพียงข้อเดียว)

- อายุสินค้าประมงสั้น
- เครื่องจักรไม่ทันสมัย
- เทคโนโลยีการประมงไม่ทันสมัย
- ต้นทุนการผลิตสูง
- ปริมาณการประมงทะเล(ผลผลิต)ที่ได้ไม่เพียงพอ
- ความปลอดภัยในการทำงาน
- ขาดแคลนบุคลากรที่มีความชำนาญ
- อื่น ๆ (โปรดระบุ) _____

88. ในด้านการตลาดท่านประสบปัญหาและอุปสรรคมากที่สุดในข้อใด (เลือกตอบเพียงข้อเดียว)

- คุณภาพสินค้าไม่เป็นที่ยอมรับ
- ราคาขายสูงเมื่อเทียบกับคู่แข่ง
- ค่าใช้จ่ายการขนส่งสูง
- ผู้ประกอบการขาดความรู้ด้านการตลาด
- ไม่มีการส่งเสริมการขาย
- ยอดขายน้อย
- มีพ่อค้าคนกลางน้อย
- การต่อรองราคา
- การขายตัดราคา
- ราคาปรับขึ้นลงบ่อย
- ตลาดจำหน่ายไม่แน่นอน

_____ อื่น ๆ (โปรดระบุ) _____

89. ในด้านการเงินและด้านการบัญชีท่านประสบปัญหาและอุปสรรคมากที่สุดข้อใด (เลือกตอบเพียงข้อเดียว)

_____ ต้นทุนสินค้าสูง

_____ รายได้และยอดขายต่ำ

_____ อัตราดอกเบี้ยสูง

_____ ระยะเวลาการชำระหนี้สั้น

_____ แหล่งเงินทุนหายาก

_____ เงินทุนหมุนเวียนไม่เพียงพอ

_____ ค่าใช้จ่ายในการดำเนินงานสูง

_____ หนี้สูญ

_____ ผู้ประกอบการขาดความรู้ด้านการบริหารการเงิน/ด้านการบัญชี

_____ ขาดการวางแผนและควบคุมทางการเงินที่มีประสิทธิภาพ

_____ อื่น ๆ (โปรดระบุ) _____

90. ปัญหาอื่น ๆ ที่เกี่ยวกับการดำเนินธุรกิจ

91. ข้อเสนอแนะอื่น ๆ

ขอขอบคุณทุกท่านที่กรุณาใช้เวลาตอบแบบสอบถามในครั้งนี้

ลิขสิทธิ์ของคณาจารย์ เชียงใหม่
Copyright © by Chiang Mai University
All rights reserved



ลิขสิทธิ์มหาวิทยาลัยเชียงใหม่

Copyright© by Chiang Mai University
All rights reserved

ภาคผนวก ข

เรือประมงประเภทอวนล้อม(อวนดำ)ในจังหวัดสมุทรสาคร

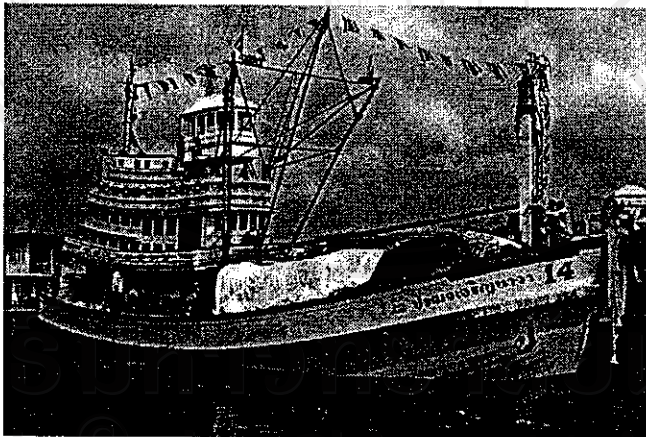
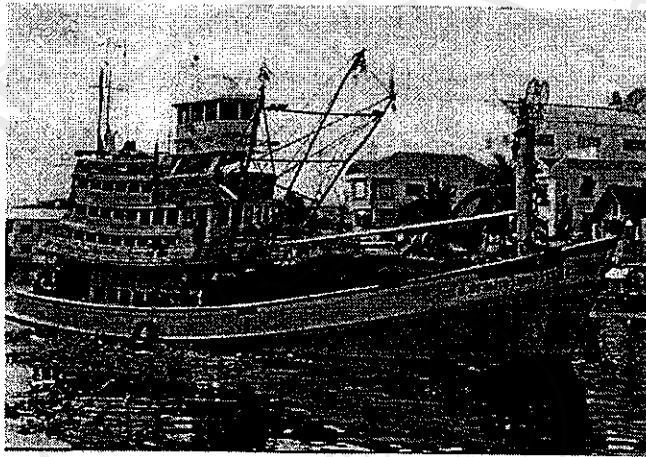

เรือปั่นไฟในจังหวัดสมุทรสาคร

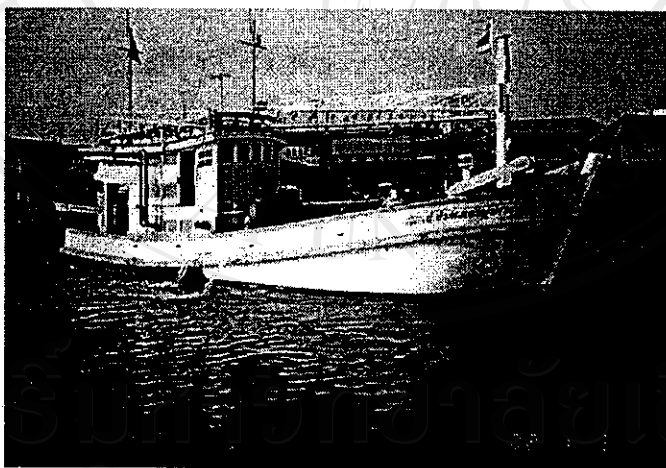
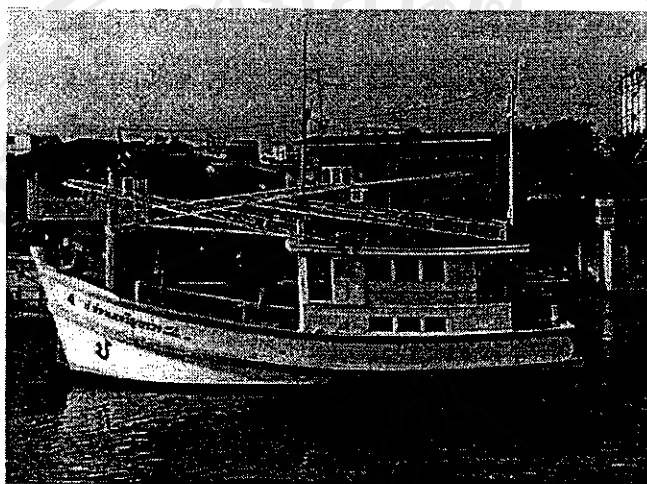

ลิขสิทธิ์ © โดย Chiang Mai University

Copyright © by Chiang Mai University

All rights reserved

ขั้นตอนการจับปลาเรือประมงประเภทอวนล้อม (อวนดำ)

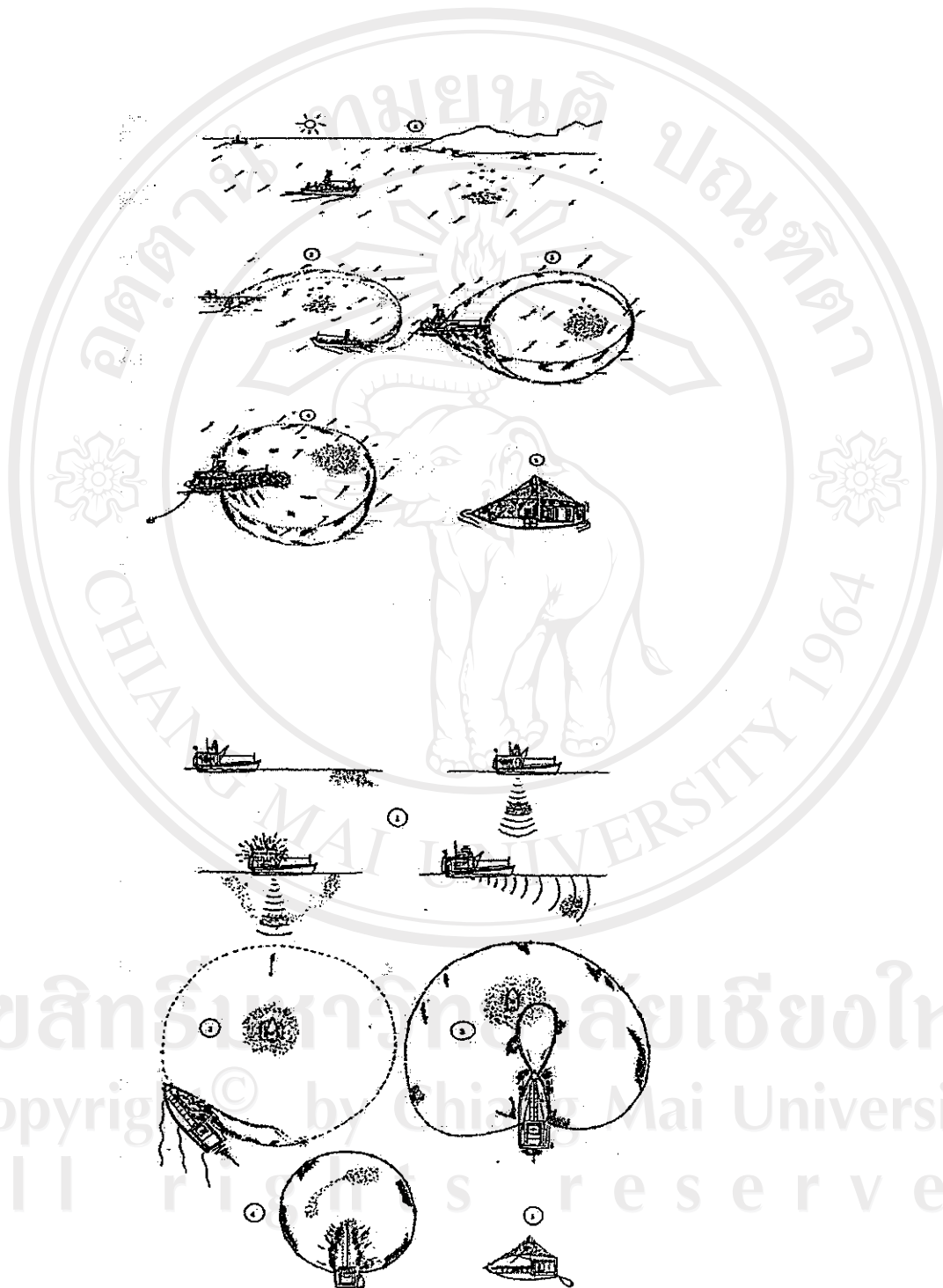

ลิขสิทธิ์การพิมพ์โดยมหาวิทยาลัยเชียงใหม่
Copyright © by Chiang Mai University
All rights reserved

ปลาเศรษฐกิจที่สำคัญ

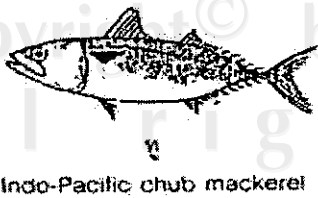
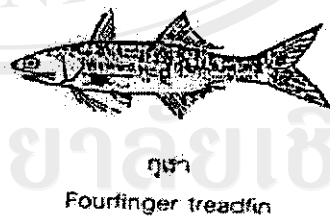
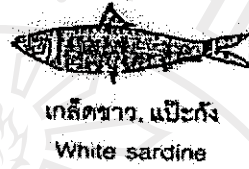
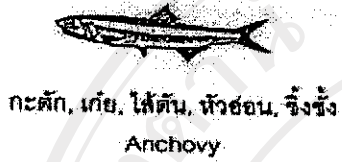

ประวัติผู้เขียน

- ชื่อ** นางสาวศิริพร ประมวงทรัพย์
- วัน เดือน ปี เกิด** 19 กุมภาพันธ์ 2513
- ประวัติการศึกษา** สำเร็จการศึกษาปริญญาบริหารธุรกิจบัณฑิต สาขา การตลาด มหาวิทยาลัยรามคำแหง ปีการศึกษา 2542
- ประวัติการทำงาน** พ.ศ. 2530 – ปัจจุบัน ธุรกิจครอบครัวด้านการประมง

ลิขสิทธิ์มหาวิทยาลัยเชียงใหม่
Copyright© by Chiang Mai University
All rights reserved