



**ภาคผนวก**

**ลิขสิทธิ์มหาวิทยาลัยเชียงใหม่**

Copyright© by Chiang Mai University

All rights reserved

ภาคผนวก ก

ใบสมัครเป็นสมาชิกกลุ่มออมทรัพย์เพื่อการผลิต

คู่มือ

สำหรับภาคสมัครสมาชิกออมทรัพย์ ปี ๒๕๖๓

ใบสมัคร  
เป็นสมาชิกกลุ่มออมทรัพย์เพื่อการผลิต

เขียนที่.....  
วันที่.....เดือน.....พ.ศ.....  
ข้าพเจ้า(นาย,นาง,นางสาว).....นามสกุล.....อายุ.....ปี

อยู่บ้านเลขที่.....หมู่ที่.....บ้าน.....ตำบล.....อำเภอ.....  
จังหวัด.....อำเภอ..... มีความประสงค์ ขอสมัครเป็นสมาชิกกลุ่ม  
ออมทรัพย์เพื่อการผลิต ประเภท  ตามัญ  วิสาหกิจ  กิตติมศักดิ์

โดยกำหนด  ส่งเงินตั้งจะสะสมเดือนละ.....บาท  ส่งเงินตั้งจะสะสมทีละ  
เดือนละ.....บาท และยินดีปฏิบัติตามระเบียบข้อบังคับของกลุ่มฯ ทุกประการโดยเคร่งครัด

(ลงชื่อ).....ผู้สมัคร  
(.....)  
(ลงชื่อ).....พยาน  
(.....)  
(ลงชื่อ).....พยาน  
(.....)

ความเห็นคณะกรรมการ

ได้รับใบสมัครของ(นาย,นาง,นางสาว).....แล้ว เห็นว่า  
 มีคุณสมบัติครบถ้วน สรรพเป็นสมาชิกคนที่.....ตั้งแต่วันที่.....เดือน.....พ.ศ.....  
วันเริ่มส่งเงินตั้งจะสะสมวันที่.....เดือน.....พ.ศ.....

ไม่ควรรับ เพราะ.....

(ลงชื่อ).....เลขาธิการคณะกรรมการอำนวยการ  
(.....)  
วันที่.....เดือน.....พ.ศ.....

ภาคผนวก ข

หนังสือสัญญากู้เงิน (ตามกฎหมายใหม่) ของกลุ่มออมทรัพย์

หนังสือสัญญากู้เงิน (ตามกฎหมายใหม่)

กลุ่มออมทรัพย์บ้าน.....

วันที่.....เดือน.....พ.ศ.....

ข้าพเจ้า.....สมาชิกเลขที่.....อยู่บ้านเลขที่.....

หมู่ที่.....บ้าน.....ตำบล.....อำเภอเมืองลำพูน จังหวัดลำพูน ได้ทำหนังสือสัญญา  
เงินกู้ไว้ให้กับกลุ่มออมทรัพย์บ้าน.....โดยมีข้อสัญญา ดังนี้

ข้อ 1 ข้าพเจ้า ได้เงินกู้ของ กลุ่มออมทรัพย์บ้าน.....เป็นเงินจำนวน.....บาท  
(.....) โดยได้รับเงิน ไปควมถ้วนเสร็จแล้วในวันทำสัญญา

ข้อ 2 เพื่อเป็นหลักฐานในเงินที่ข้าพเจ้าไป ในครั้งนี้ ข้าพเจ้า ได้นำบุคคลที่จะสมของ กลุ่มออม  
ทรัพย์บ้าน.....เลขที่.....จำนวน.....ฉบับ เป็นเงิน.....บาท มาค้ำประกันการกู้  
เงินในครั้งนี้

ข้อ 3 ในจำนวนเงินที่ข้าพเจ้าไป ในครั้งนี้ ข้าพเจ้าจะส่งคืนเงินคืนรวม.....งวด ๆ ละ.....  
บาท พร้อมดอกเบี้ยตามระเบียบของกลุ่มออมทรัพย์บ้าน.....(ประกาศ ณ วันที่.....เดือน.....  
พ.ศ.....) โดยส่งคืนด้วยตนเองในวันออกเงินสั่งจ่ายของกลุ่ม ณ ที่ทำการกลุ่มออมทรัพย์บ้าน.....  
ระหว่างเวลา 09.00 - 12.00 น.

ข้อ 4 หากข้าพเจ้าล้มตายหรือทุพพลภาพ ไปเสียก็แล้ว ข้าพเจ้าขอไว้ที่วงยึดเงินในบัญชีค้ำประกัน  
ที่ไว้ให้กับกลุ่ม หรือผลประโยชน์ที่สั่งจ่ายไว้รับจากกลุ่มอื่น ๆ ในหมู่บ้าน และยอมให้กลุ่มฟ้องเรียกเงินคืน  
และดอกเบี้ยจากข้าพเจ้าตามกฎหมาย

ข้อ 5 ข้าพเจ้าเข้าใจระเบียบของกลุ่มออมทรัพย์บ้าน.....เป็นอย่างดี และได้อ่าน  
ข้อความในสัญญาให้ผู้อื่นได้เข้าใจโดยละเอียดทุกข้อแล้ว จึงได้ลงลายมือชื่อไว้เป็นหลักฐานต่อหน้าพยานที่อยู่  
พร้อม ณ ที่นี้

(ลงชื่อ).....ผู้กู้  
(ลงชื่อ).....พยาน  
(ลงชื่อ).....พยาน

หนังสือสัญญาค้ำประกันเงินกู้

ข้าพเจ้า 1. ( ) นาย ( ) นาง ( ) นางสาว.....สมาชิกเลขที่.....

2. ( ) นาย ( ) นาง ( ) นางสาว.....สมาชิกเลขที่.....

ได้ร่วมค้ำประกันเงินกู้ของ.....ซึ่งได้กู้เงินของกลุ่มออมทรัพย์บ้าน.....

เมื่อวันที่.....เดือน.....พ.ศ.....เป็นจำนวนเงิน.....บาท (.....)

ถ้าหากผู้กู้ไม่สามารถส่งคืนเงินต้นและดอกเบี้ยและค่าเสียหายอื่น ๆ ให้แก่กลุ่มออมทรัพย์บ้าน.....

ข้าพเจ้าในฐานะผู้ค้ำประกัน รับผิดชอบหนึ่งเป็นลูกหนี้ร่วมด้วย จึงได้ลงลายมือชื่อไว้เป็นสำคัญ

(ลงชื่อ).....ผู้ค้ำประกัน 1  
(ลงชื่อ).....ผู้ค้ำประกัน 2  
(ลงชื่อ).....พยาน  
(ลงชื่อ).....พยาน

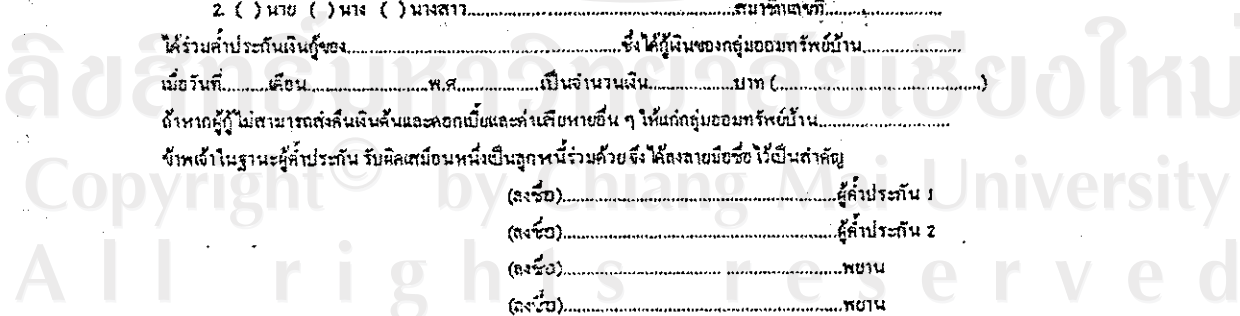

ภาคผนวก ก

## แบบขอกู้เงินกองทุนของกลุ่มสตรีแม่บ้านล้านคะยอม

แบบขอกู้เงินกองทุนของกลุ่มสตรีแม่บ้านล้านคะยอม

เขียนที่.....

วันที่.....เดือน.....พ.ศ.....

เรื่อง ขออนุมัติกู้เงินกองทุน.....

เรียน ประธานกรรมการผู้จัดการกองทุนฯ

ข้าพเจ้า นาย/นาง/นางสาว.....นามสกุล.....อายุ.....ปี

อยู่บ้านเลขที่.....หมู่บ้าน.....หมู่ที่.....ตำบล.....อำเภอ.....

จังหวัด.....เป็นสมาชิกกองทุน.....มีความประสงค์จะกู้เงินจากกองทุนฯ

พร้อมดอกเบี้ย (ร้อยละ.....บาทสต่อน) เป็นเวลา.....ปี.....เดือน รวมทั้งสิ้นเป็นเงิน.....บาท

(.....) โดยข้าพเจ้าจะส่งเงินคืนภายในวันที่.....ของทุกเดือน

เริ่มตั้งแต่วันที่.....เดือน.....พ.ศ.....

ในการกู้เงินนี้ ข้าพเจ้ามี นาย/นาง/นางสาว.....นามสกุล.....

เป็นผู้ค้ำประกันตามหนังสือสัญญาค้ำประกันที่แนบมาพร้อมนี้

จึงเรียนมาเพื่อ โปรดพิจารณาอนุมัติ

(ลงชื่อ).....ผู้กู้

(.....)

(ลงชื่อ).....พยาน

(.....)

(ลงชื่อ).....ผู้ค้ำประกัน

(.....)

ความเห็นประธานกองทุนฯ.....

(ลงชื่อ).....ประธานกองทุนฯ

(.....)

ลิขสิทธิ์ © by Chiang Mai University  
All rights reserved

ภาคผนวก ง

กรอบแนวคิดทำให้องค์กรชุมชนบ้านต้นตะเอนมีศักยภาพ

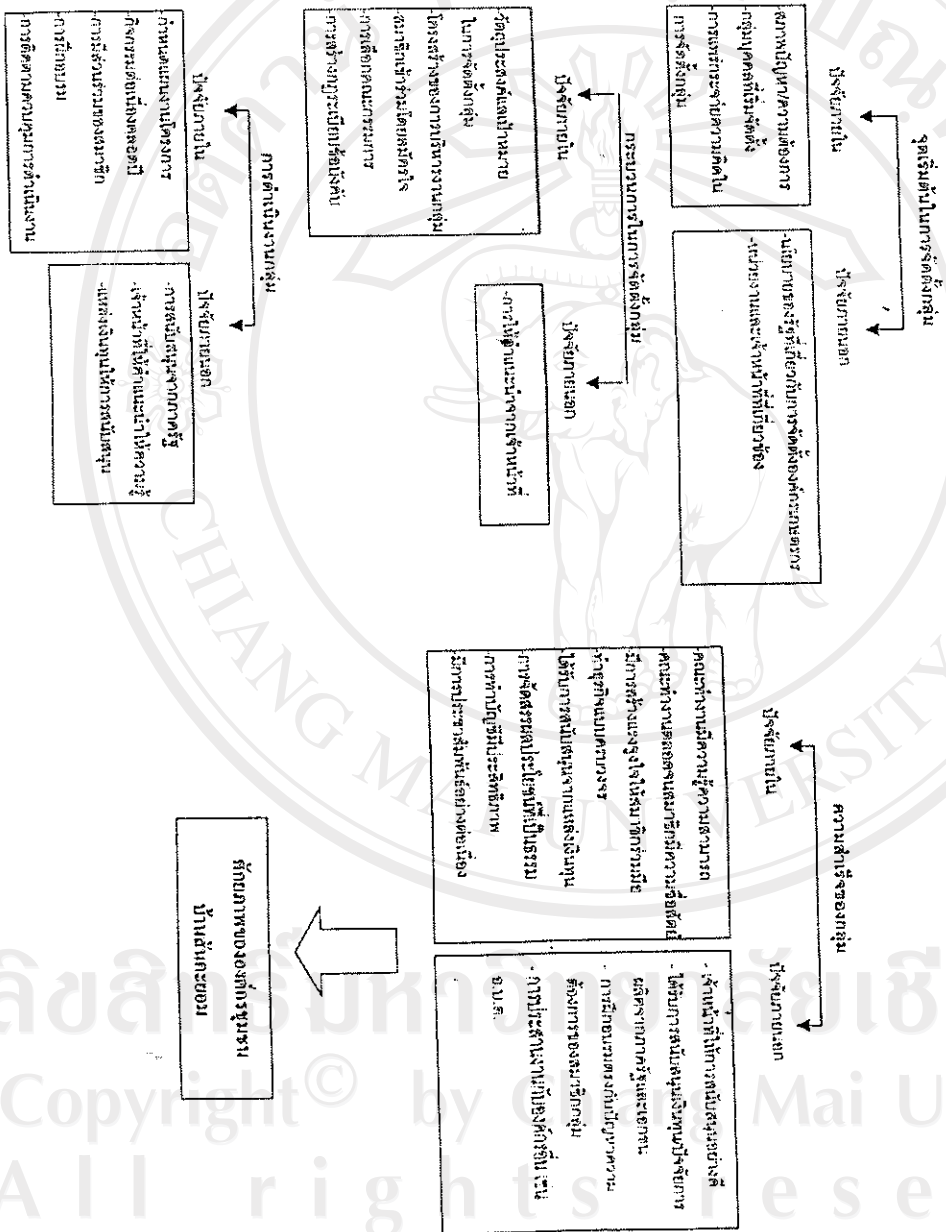

ลิขสิทธิ์ © by Chiang Mai University 1964  
ลิขสิทธิ์ © by Chiang Mai University  
All rights reserved

ภาคผนวก ฉ



ภาพที่ 1 ผู้วิจัยได้ทำการเก็บรวบรวมข้อมูลโดยการสัมภาษณ์



ภาพที่ 2 ที่อ่านหนังสือประจำหมู่บ้าน

ลิขสิทธิ์ © 2558 โดย รศ.ดร.สุวิมล ธีระทอง  
Copyright © by Chiang Mai University  
All rights reserved



ภาคผนวก ฉ



ภาพที่ 1 ผู้วิจัยได้ทำการเก็บรวบรวมข้อมูล โดยการสัมภาษณ์



ภาพที่ 2 ที่อ่านหนังสือประจำหมู่บ้าน

ลิขสิทธิ์ © 2564 โดย มหาวิทยาลัยเชียงใหม่  
Copyright © by Chiang Mai University  
All rights reserved



ภาพที่ 3 ประปาหมู่บ้าน



ภาพที่ 4 ป่าชุมชน





ภาพที่ 5 วัดสันคะยอม



ภาพที่ 6 ประเพณีปีใหม่ของหมู่บ้านสันคะยอม

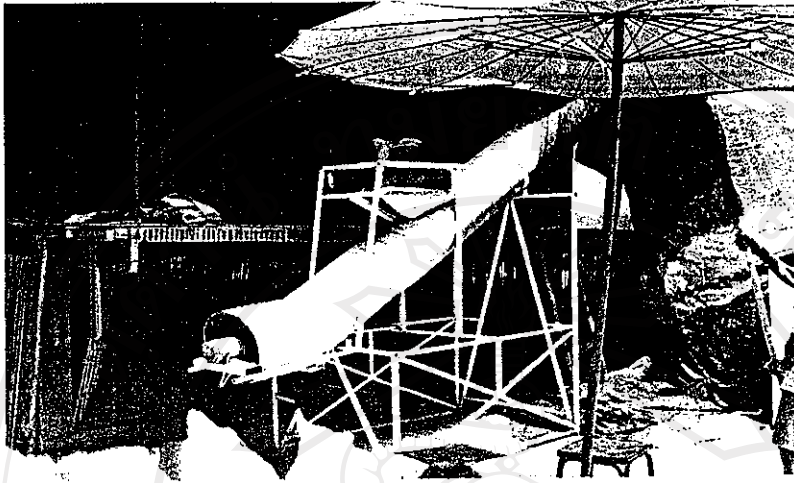

ภาพที่ 7 กลุ่มศูนย์ส่งเสริมและผลิตเมล็ดพันธุ์ข้าวชุมชน



ภาพที่ 8 กลุ่มน้ำพริกถา

ลิขสิทธิ์ © Chiang Mai University 1964  
All rights reserved



ภาพที่ 9 การประชุมกลุ่มออมทรัพย์ที่ศูนย์กิจกรรมหมู่บ้าน



ภาพที่ 10 ลำน้ำแม่สาร

## ประวัติผู้เขียน

- ชื่อ-สกุล** นายนพตล กฤษณะวณิช
- วัน เดือน ปี เกิด** 5 กรกฎาคม 2521
- ประวัติการศึกษา** ปีการศึกษา 2535 สำเร็จการศึกษามัธยมศึกษาตอนต้น  
โรงเรียนปิ่นสร้อยแยลวิทยาลัย จังหวัดเชียงใหม่  
ปีการศึกษา 2538 สำเร็จการศึกษามัธยมศึกษาตอนปลาย  
โรงเรียนนวมินทราชูทิศ จังหวัดเชียงใหม่  
ปีการศึกษา 2542 สำเร็จการศึกษาปริญญาตรีวิทยาศาสตร์บัณฑิต(วทบ.)  
สาขาส่งเสริมและเผยแพร่การเกษตร คณะเกษตรศาสตร์  
จากมหาวิทยาลัยเชียงใหม่
- ประวัติการทำงาน** พ.ศ. 2544 ทำงานที่สำนักวิจัยและพัฒนาการเกษตรเขตที่ 1  
จังหวัดเชียงใหม่ ตำแหน่งนักวิชาการเกษตร  
พ.ศ. 2545 ถึงปัจจุบัน ทำงานที่ธนาคารเพื่อการเกษตรและสหกรณ์การ  
เกษตร สาขาอำเภอบางระกำ จังหวัดพิษณุโลก ตำแหน่งพนักงานพัฒนา  
ธุรกิจ 4

ลิขสิทธิ์มหาวิทยาลัยเชียงใหม่

Copyright© by Chiang Mai University

All rights reserved