

มหาวิทยาลัยเชียงใหม่
Chiang Mai University

ภาคผนวก

ภาคผนวก ก. รายชื่อผู้ให้ข้อมูล

| ลำดับที่ | ชื่อ-สกุล | สถานภาพทางสังคม | พื้นที่ป่าชุมชน | หมู่ที่ | ตำบล |
|----------|---------------------------|-------------------|--------------------|---------|----------|
| 1. | นายสุรศักดิ์ สิงห์แก้ว | ผู้ใหญ่บ้าน | ห้วยปง | 5 | แม่่นะ |
| 2. | นายแดง ปู่ยี่ | ประธานป่าชุมชน | ห้วยปง | 5 | แม่่นะ |
| 3. | นายคำ ฐานถ์ | ประชาชน | ห้วยปง | 5 | แม่่นะ |
| 4. | นายบุญ แก้วใจมา | รองประธานป่าชุมชน | แม่ซ้าย | 13 | แม่่นะ |
| 5. | นายหมาก แสงมณี | ประชาชน | แม่ซ้าย | 13 | แม่่นะ |
| 6. | นายเหมย ลายคำ | ผู้ใหญ่บ้าน | แม่ซ้าย | 13 | แม่่นะ |
| 7. | นายวิม ผ่องแผ้ว | กำนันตำบลปิงโค้ง | ออนในป่าตั้ง | 1 | ปิงโค้ง |
| 8. | นายสมศักดิ์ ปกติ | กรรมการป่าชุมชน | ออนในป่าตั้ง | 1 | ปิงโค้ง |
| 9. | นายสมัคร คำคำ | ประชาชน | ออนในป่าตั้ง | 1 | ปิงโค้ง |
| 10. | นายวงศ์ แก้วใจมา | ผู้ใหญ่บ้าน | แม่เมะ | 11 | แม่่นะ |
| 11. | นายชัยสิทธิ์ ออนศรี | กรรมการป่าชุมชน | แม่เมะ | 11 | แม่่นะ |
| 12. | นายพินิจ กาใจ | ประชาชน | แม่เมะ | 11 | แม่่นะ |
| 13. | นายเสนาะ พรหมเมือง | กำนันตำบลเชียงดาว | ม่วงซ้อง | 3 | เชียงดาว |
| 14. | นายบุญยืน เตลา | กรรมการป่าชุมชน | ม่วงซ้อง | 3 | เชียงดาว |
| 15. | นายสุทัศน์ พรหมทอง | ประชาชน | ม่วงซ้อง | 3 | เชียงดาว |
| 16. | นายวีระชัย จะพือ | ผู้ใหญ่บ้าน | น่าน้อย | 9 | ปิงโค้ง |
| 17. | นายณรงค์ บุญธรรม | ประชาชน | น่าน้อย | 9 | ปิงโค้ง |
| 18. | นายอะโหล ปุแส | ประธานป่าชุมชน | น่าน้อย | 9 | ปิงโค้ง |
| 19. | นายสุรศักดิ์ ขจิตเพชรจรัส | ผู้ใหญ่บ้าน | หนองเต่า | 7 | ปิงโค้ง |
| 20. | นายจะเนา จะหลู | กรรมการป่าชุมชน | หนองเต่า | 7 | ปิงโค้ง |
| 21. | นายลิขิต ชัยศรี | ประชาชน | หนองเต่า | 7 | ปิงโค้ง |
| 22. | นายสมจิตร กองแปง | ผู้ใหญ่บ้าน | แม่ฮ้อใน | 8 | แม่่นะ |
| 23. | นายใจมา สายสุวรรณ | กรรมการป่าชุมชน | แม่ฮ้อใน | 8 | แม่่นะ |
| 24. | นายแดง ชะกุล | ประชาชน | แม่ฮ้อใน | 8 | แม่่นะ |
| 25. | นายประเสริฐ แสนรี | ผู้ใหญ่บ้าน | แม่คะนินห้วยน้ำฮาก | 8 | แม่่นะ |
| 26. | นายสุชาติ เลาหมู่ | กรรมการป่าชุมชน | แม่คะนินห้วยน้ำฮาก | 8 | แม่่นะ |
| 27. | นายสิงห์คำ ถาฮ้าย | ประชาชน | แม่คะนินห้วยน้ำฮาก | 8 | แม่่นะ |

| ลำดับที่ | ชื่อ-สกุล | สถานภาพทางสังคม | พื้นที่ป่าชุมชน | หมู่ที่ | ตำบล |
|----------|------------------------|-------------------|-------------------|---------|----------|
| 28. | พ.ต ทวีศักดิ์ แสงทอง | ผู้ใหญ่บ้าน | บ้านน้ำรู่ | 6 | เชียงดาว |
| 29. | นายสรศักดิ์ ชมภูเทพ | ประธานป่าชุมชน | บ้านน้ำรู่ | 6 | เชียงดาว |
| 30. | นายคำ เสาวรส | ประชาชน | บ้านน้ำรู่ | 6 | เชียงดาว |
| 31. | นายสุพัฒน์ ถาอ้าย | ผู้ใหญ่บ้าน | ปางแดงใน | 9 | เชียงดาว |
| 32. | นายคำ จอจกร | ประธานป่าชุมชน | ปางแดงใน | 9 | เชียงดาว |
| 33. | นายบุญศรี มุลพร้าว | ประชาชน | ปางแดงใน | 9 | เชียงดาว |
| 34. | นายเสาร์ ปิ่นเหน่ | ผู้ใหญ่บ้าน | ท่าขี้เหล็ก | 11 | เชียงดาว |
| 35. | นายนิเทศ ปู่หล้า | ประธานป่าชุมชน | ท่าขี้เหล็ก | 11 | เชียงดาว |
| 36. | นางศิริ จันทร์เอี้ย | ประชาชน | ท่าขี้เหล็ก | 11 | เชียงดาว |
| 37. | นายตีบ ศรีบุญยัง | ผู้ใหญ่บ้าน | หัวทุ่ง | 14 | เชียงดาว |
| 38. | นายประจักษ์ บุญเรือง | กรรมการป่าชุมชน | หัวทุ่ง | 14 | เชียงดาว |
| 39. | นายคำ ผ่องแผ้ว | ประชาชน | หัวทุ่ง | 14 | เชียงดาว |
| 40. | นายสุพัฒน์ ใจมา | ผู้ใหญ่บ้าน | ผาตาย | 16 | เชียงดาว |
| 41. | นายบุญช่วย แก้วดี | กรรมการป่าชุมชน | ผาตาย | 16 | เชียงดาว |
| 42. | นายเจริญ บุญมา | ประชาชน | ผาตาย | 16 | เชียงดาว |
| 43. | นายศรีโทน ดาวแสง | ประธานบริหาร อบต. | เขต อบต. เชียงดาว | | เชียงดาว |
| 44. | นายแสง ดันแก้ว | กรรมการบริหาร | เขต อบต. เชียงดาว | | เชียงดาว |
| 45. | นายประเสริฐ ไชยวงศ์ | กรรมการบริหาร | เขต อบต. เชียงดาว | | เชียงดาว |
| 46. | นายมังกร ชัยชนะนารา | ประธานสภา อบต. | เขต อบต. เชียงดาว | | เชียงดาว |
| 47. | นายคะนองเนต ชัยปัญญา | สมาชิกสภา อบต. | เขต อบต. เชียงดาว | | เชียงดาว |
| 48. | นายสมเพชร พรหมพินิจ | สมาชิกสภา อบต. | เขต อบต. เชียงดาว | | เชียงดาว |
| 49. | นายทอง หอมเชย | ประธานบริหาร อบต. | เขต อบต. ปิงโค้ง | | ปิงโค้ง |
| 50. | นายพิพัฒน์ พงษ์เดชา | กรรมการบริหาร | เขต อบต. ปิงโค้ง | | ปิงโค้ง |
| 51. | นายสายันต์ กันทะชาว | กรรมการบริหาร | เขต อบต. ปิงโค้ง | | ปิงโค้ง |
| 52. | นายสุกิจ วีระนิทท์ | ประธานสภา อบต. | เขต อบต. ปิงโค้ง | | ปิงโค้ง |
| 53. | นายประสิทธิ์ แสงอรุณ | สมาชิกสภา อบต. | เขต อบต. ปิงโค้ง | | ปิงโค้ง |
| 54. | นายขจิตพัฒน์ แก้วสว่าง | สมาชิกสภา อบต. | เขต อบต. ปิงโค้ง | | ปิงโค้ง |

| ลำดับที่ | ชื่อ-สกุล | สถานภาพทางสังคม | พื้นที่ป่าชุมชน | หมู่ที่ | ตำบล |
|----------|----------------------|----------------------|-----------------|---------|--------|
| 55. | นายบุญส่ง งามคายน | ประธานสภา อบต. | เขต อบต. แม่่นะ | | แม่่นะ |
| 56. | นายอนันต์ สุกใส | รอง ประธานสภา อบต | เขต อบต. แม่่นะ | | แม่่นะ |
| 57. | นายรุ่งโรจน์ ดวงดี | สมาชิกสภา อบต. | เขต อบต. แม่่นะ | | แม่่นะ |
| 58. | นายบรรเท็ง อยูโต | ประธานกรรมการบริหาร | เขต อบต. แม่่นะ | | แม่่นะ |
| 59. | นายอนันต์ การะหงษ์ | กรรมการบริหาร | เขต อบต. แม่่นะ | | แม่่นะ |
| 60. | นายสุพจน์ ดวงวิโรจน์ | กรรมการบริหาร | เขต อบต. แม่่นะ | | แม่่นะ |

ภาคผนวก ข

แบบสัมภาษณ์

แบบสัมภาษณ์การค้นคว้าอิสระเรื่อง ศักยภาพการพัฒนาป่าชุมชนโดยองค์การบริการส่วนตำบล
ในเขตอำเภอเชียงดาว จังหวัดเชียงใหม่

โดย นายประจัน พิบูลย์ นักศึกษาปริญญาโท สาขาส่งเสริมการเกษตร
คณะเกษตรศาสตร์ มหาวิทยาลัยเชียงใหม่

วันที่สัมภาษณ์ เดือน พ.ศ.

ชื่อ - สกุล (ผู้ให้ข้อมูล) สถานภาพทางสังคม

บ้านเลขที่ หมู่ที่ ตำบล อำเภอเชียงดาว

จังหวัดเชียงใหม่

ประเด็นที่ต้องสัมภาษณ์

| 1. ข้อมูลเกี่ยวกับประวัติชุมชน | วัน.....เวลา..... สถานที่/บันทึก | หมายเหตุ : อุปกรณ์เสริม |
|--|----------------------------------|----------------------------|
| 1.1 ประวัติความเป็นมาของหมู่บ้าน | คำตอบ | บันทึกเทปและภาพถ่าย |
| 1.2 การประกอบอาชีพส่วนใหญ่ของคนในหมู่บ้าน | คำตอบ | |
| 1.3 ประเพณีและวัฒนธรรมที่สำคัญภายในหมู่บ้าน | คำตอบ | |
| 1.4 ภายในหมู่บ้านของท่านมีการจัดตั้งกลุ่ม เช่น กลุ่มแม่บ้าน กลุ่มเกษตรกรหรือไม่และจัดตั้งอย่างไร | คำตอบ | |

| 2. ข้อมูลเกี่ยวกับประวัติป่าชุมชน | วัน.....เวลา..... สถานที่/บันทึก | หมายเหตุ : อุปกรณ์เสริม |
|---|----------------------------------|----------------------------|
| 2.1 ประวัติความเป็นมาของป่าชุมชน | คำตอบ | บันทึกเทปและ ภาพถ่าย |
| 2.2 ทำไมป่าชุมชนถึงตั้งอยู่ตรง นี้ ตอนแรกมีกี่ไร่ / ตอนนี้มี กี่ไร่ | คำตอบ | |
| 2.3 สมัยก่อนทำอะไรบ้างที่ป่า- ชุมชน เช่น หาของป่า ตัดต้นไม้ | คำตอบ | |
| 2.4 ปัจจุบันทำอะไรบ้างที่ป่า- ชุมชน | คำตอบ | |
| 2.5 ชุมชน มีวิวัฒนาการใช้ป่า ชุมชนอย่างไร | คำตอบ | |

| | | |
|--|----------------------------------|----------------------------|
| 3. ข้อมูลเกี่ยวกับ โครงสร้างการ จัดการป่าชุมชน | วัน.....เวลา..... สถานที่/บันทึก | หมายเหตุ : อุปกรณ์เสริม |
| 3.1 รูปแบบของการจัดการป่า ชุมชนของหมู่บ้านเป็นอย่างไร | คำตอบ | บันทึกเทปและ ภาพถ่าย |
| 3.2 วัตถุประสงค์ของการจัดการ ป่าชุมชนคืออะไร /ทำไม/อย่าง ไร | คำตอบ | |
| 3.3 ชุมชนมีการจัดการป่าชุมชน อย่างไร เช่น ระบบการจำแนกป่า / การใช้ประโยชน์จากป่า | คำตอบ | |
| 3.4 ใครมีส่วนร่วมในการจัดการ ป่าชุมชน | คำตอบ | |
| 3.5 รูปแบบของการปกครองของ ชุมชนที่เกี่ยวข้องกับป่าชุมชนมี หรือไม่ / อย่างไร | คำตอบ | |

| | | |
|---|----------------------------------|----------------------------|
| 3. ข้อมูลเกี่ยวกับโครงสร้างการจัดการป่าชุมชน | วัน.....เวลา..... สถานที่/บันทึก | หมายเหตุ : อุปกรณ์เสริม |
| 3.6 ภายในหมู่บ้านมีองค์กรใดเข้ามาเกี่ยวข้องกับจัดการป่าชุมชนหรือไม่ | คำตอบ | บันทึกเทปและ ภาพถ่าย |
| 4. ข้อมูลเกี่ยวกับกฎระเบียบการจัดการป่าชุมชน | | |
| 4.1 กฎระเบียบในการรักษาป่าชุมชนของท่านเป็นอย่างไร | คำตอบ | |
| 4.2 ท่านคิดว่ากฎเกณฑ์ที่ตั้งขึ้นมีความเหมาะสมหรือไม่ และสามารถควบคุมคนในชุมชนได้หรือไม่ / อย่างไร | คำตอบ | |

| | | |
|--|----------------------------------|----------------------------|
| 5. ข้อมูลเกี่ยวกับกิจกรรมในการจัดการป่าชุมชน | วัน.....เวลา..... สถานที่/บันทึก | หมายเหตุ : อุปกรณ์เสริม |
| 5.1 มีกิจกรรมใดบ้างที่เกิดขึ้นในชุมชน และมีส่วนช่วยในการจัดการป่าชุมชนได้อย่างไร | คำตอบ | บันทึกเทปและภาพถ่าย |
| 5.2 มีประเพณีและวัฒนธรรมใดบ้างที่มีความเกี่ยวข้องกับป่าชุมชน | คำตอบ | |
| 6. ข้อมูลเกี่ยวกับการประสานงานกับองค์กรภายนอกในการจัดการป่าชุมชน | | |
| 6.1 การจัดการป่าชุมชนได้รับการสนับสนุน ประสานงานกับหน่วยงานภายนอกบ้างหรือไม่ และได้รับการสนับสนุนอย่างไร กฎระเบียบในการรักษาป่าชุมชนของท่านเป็นอย่างไร | | |
| - รัฐบาล | คำตอบ | |
| - องค์กรพัฒนาเอกชน (NGO) | คำตอบ | |
| - องค์กรบริหารส่วนตำบล | คำตอบ | |
| - อื่น ๆ ระบุ..... | คำตอบ | |

| | | |
|--|----------------------------------|----------------------------|
| 7. ข้อมูลเกี่ยวกับปัญหาในการจัดการป่าชุมชน | วัน.....เวลา..... สถานที่/บันทึก | หมายเหตุ : อุปกรณ์เสริม |
| 7.1 มีปัญหาในการจัดการป่าชุมชนหรือไม่ | คำตอบ | บันทึกเทปและ ภาพถ่าย |
| 7.2 มีข้อจำกัดและอุปสรรคอะไรบ้าง | คำตอบ | |
| 7.3 ท่านคิดว่าอะไรเป็นสาเหตุที่ทำให้ป่าชุมชนแห่งนี้สามารถพัฒนาได้มาจนถึงปัจจุบัน | คำตอบ | |
| 7.4 ท่านมีส่วนร่วมในการดูแลรักษาป่าชุมชนแห่งนี้หรือไม่และมีส่วนร่วมอย่างไร | คำตอบ..... | |

8. การมีส่วนร่วมของการจัดการป่าชุมชนของบุคคลแต่ละกลุ่มในชุมชน

8.1 องค์ประกอบคณะกรรมการมาจากกลุ่มคนหลากหลาย

- ผู้นำเป็นทางการ จำนวน..... คน
- ผู้นำไม่เป็นทางการ จำนวน..... คน

8.2 การกำหนดกฎระเบียบการจัดการป่าชุมชนร่วมกัน

- กฎระเบียบถูกออกโดยชุมชนทั้งชุมชนหรือไม่/อย่างไร

.....

.....

.....

8.3 การร่วมกิจกรรมการจัดการป่าชุมชนทั้งชุมชนมีหรือไม่/อย่างไร

- ชาวบ้านทำกิจกรรมที่เกี่ยวข้องกับอนุรักษ์ป่าอะไรบ้าง

.....

.....

.....

- ด้านการวางแผน

.....

.....

.....

- ด้านการดูแลและอนุรักษ์

.....

.....

.....

- ด้านการประเมินและสรุปการทำงานในการทำกิจกรรมป่าชุมชน

.....

.....

.....



สภาพความอุดมสมบูรณ์ของป่าชุมชนบ้านหัวทุ่ง ต.เชียงดาว อ.เชียงดาว จ.เชียงใหม่



กิจกรรมส่งเสริมรณรงค์การปลูกป่าให้แก่ประชาชน

สภาพความอุดมสมบูรณ์ของ
ป่าชุมชนแม่เมาะ ต.แม่เมาะ
อ. เชียงดาว จ. เชียงใหม่



พิธีเตี๋ยงผีบรรพบุรุษของชาวมูเซอ



คณะกรรมการป่าชุมชนเดินสำรวจป่า



การบวชป่าชุมชนบ้านหัวทุ่ง ต.เขียงคาว อ.เขียงคาว จ.เชียงใหม่



กิจกรรมของเครือข่ายป่าชุมชนอำเภอเชียงดาว



พิธีกรรม "มอเลว" ของชาวปะหล่อง

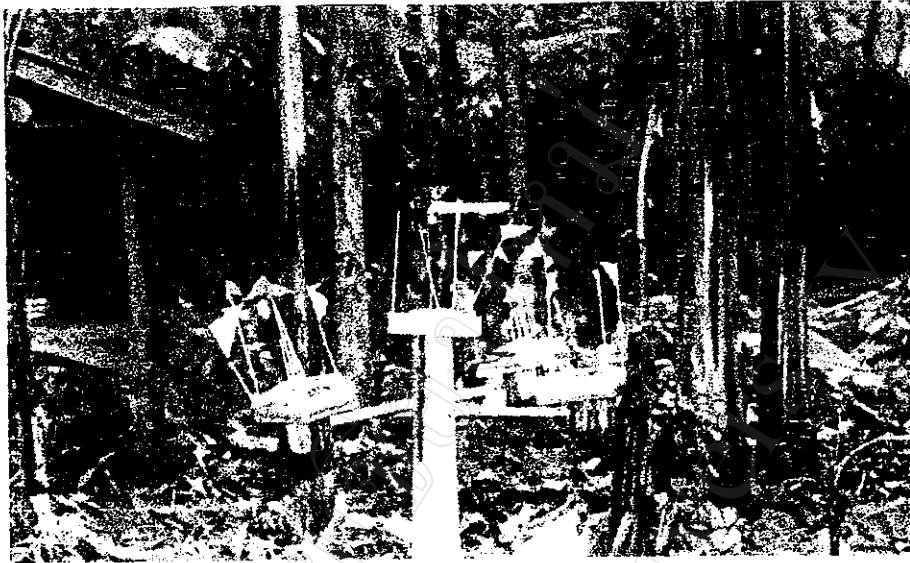

พิธีกรรมการเลี้ยงผีขุนน้ำ



การประกอบพิธีกรรมของชาวปะหล่อง



การจัดฝึกอบรมด้านการจัดการป่าชุมชน



สัมภาษณ์สมาชิกองค์การบริหารส่วนตำบล เรื่องการจัดการป่าชุมชน

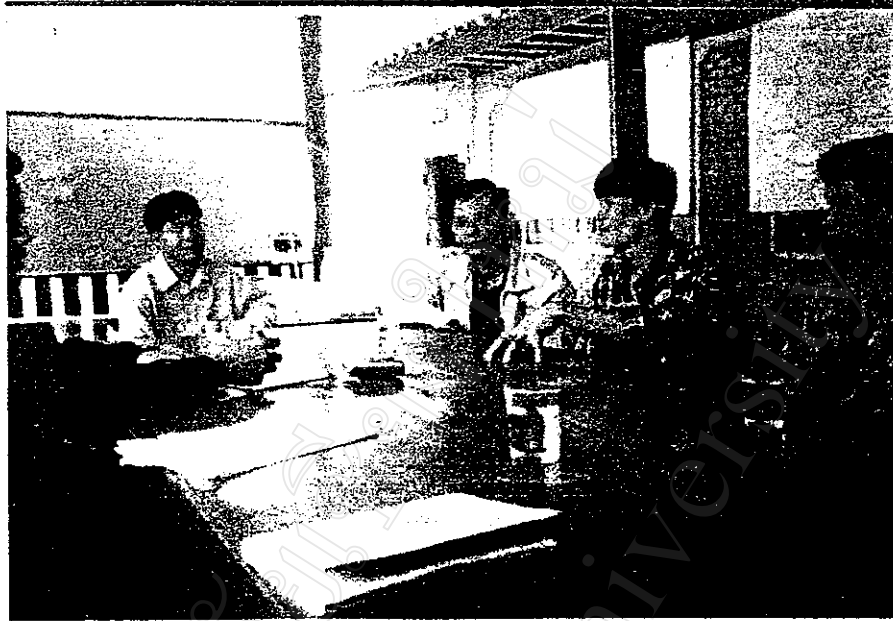

การพูดคุยแลกเปลี่ยนความคิดเห็นเกี่ยวกับการจัดการป่าชุมชน
ระหว่างคณะกรรมการป่าชุมชนและสมาชิกองค์การบริหารส่วนตำบล





การพูดคุยแลกเปลี่ยนความคิดเห็นเกี่ยวกับการจัดการป่าชุมชน
ระหว่างคณะกรรมการป่าชุมชนและสมาชิกองค์การบริหารส่วนตำบล



ประวัติผู้เขียน

ชื่อ - สกุล นายประจัน พิบูลย์

วัน เดือน ปีเกิด 17 มีนาคม 2501

ประวัติการศึกษา

- พ.ศ. 2516 สำเร็จการศึกษาระดับมัธยมศึกษาตอนต้น
โรงเรียนปรินส์รอยแยลส์วิทยาลัย
- พ.ศ. 2524 สำเร็จการศึกษา ครุศาสตรบัณฑิต (เอกวิชาเกษตร)
สถาบันราชภัฏเชียงใหม่

ประสบการณ์ในการทำงาน

- พ.ศ. 2524 อาจารย์ 1 ระดับ 3 โรงเรียนแม่แตง อ.แม่แตง จ.เชียงใหม่
- พ.ศ. 2528 อาจารย์ 1 ระดับ 4 โรงเรียนแม่แตง อ.แม่แตง จ.เชียงใหม่
- พ.ศ. 2532 อาจารย์ 2 ระดับ 5 โรงเรียนแม่แตง อ.แม่แตง จ.เชียงใหม่
- พ.ศ. 2536 อาจารย์ 2 ระดับ 6 โรงเรียนแม่แตง อ.แม่แตง จ.เชียงใหม่
- พ.ศ. 2537 อาจารย์ 2 ระดับ 6 โรงเรียนวัดโนนทัยพายัพ อ.เมือง จ.เชียงใหม่
- พ.ศ. 2539 อาจารย์ 2 ระดับ 7 โรงเรียนวัดโนนทัยพายัพ อ.เมือง จ.เชียงใหม่