



ภาคผนวก

ลิขสิทธิ์มหาวิทยาลัยเชียงใหม่

Copyright© by Chiang Mai University

All rights reserved

## ภาคผนวก ก

### คู่มือการติดตั้งระบบ

ในส่วนของการติดตั้งโปรแกรมก่อนการใช้งานระบบ จะแบ่งออกได้เป็น 3 ส่วนดังนี้

- ก. 1 การติดตั้งไฟล์เว็บเซิร์ฟเวอร์ (Web Server)
- ก. 2 การสร้างฐานข้อมูล (Database)
- ก. 3 การสำรองฐานข้อมูล (Backup)

#### ก.1 การติดตั้งไฟล์เว็บเซิร์ฟเวอร์ (Web Server)

เพื่อความสะดวกในการติดตั้งไฟล์เว็บเซิร์ฟเวอร์ เราจะใช้โปรแกรม WS\_FTP ในการ FTP ข้อมูลไปเก็บไว้ยังเซิร์ฟเวอร์ โดยทำตามขั้นตอน ดังนี้

- 1) connect โปรแกรมไปยัง hosting ที่ใช้เก็บ webroot ดังรูป ก.1

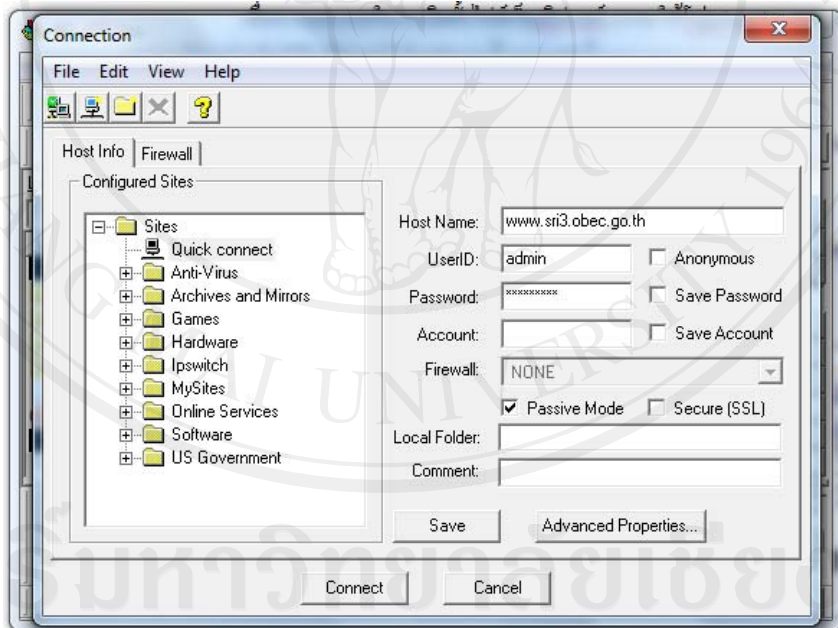

รูป ก.1 แสดงการเชื่อมโปรแกรมไปยังโฮสติ้ง ที่ใช้เก็บข้อมูลไฟล์เว็บรูท

2) copy ไฟล์ webroot จากฝั่งขวาไปวางในฝั่งซ้าย ดังรูป ก.2

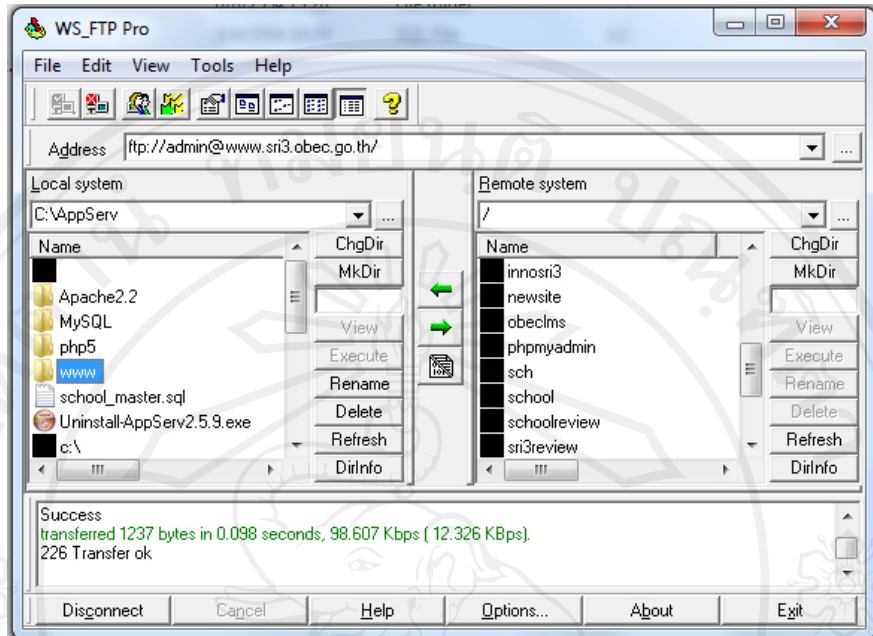

รูป ก.2 แสดงการ โอนย้ายข้อมูลเข้าสู่เครื่องแม่ข่าย

3) ตรวจสอบข้อมูลไฟล์ webroot ได้ถูกติดตั้งใน hosting เรียบร้อยดังรูป ก.3

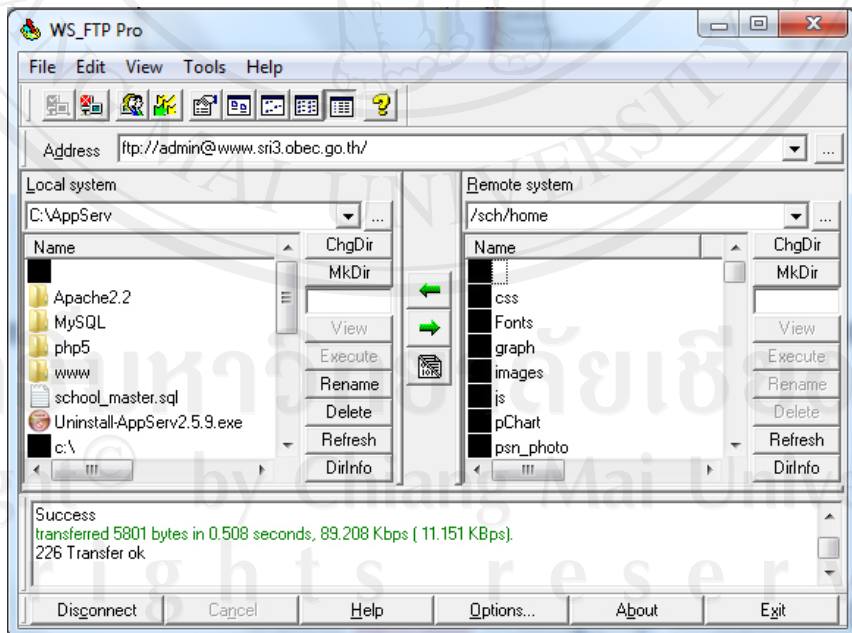

รูป ก.3 แสดงผลการ โอนย้ายข้อมูลเข้าสู่เครื่องแม่ข่าย

## ก.2 การสร้างฐานข้อมูล

ใช้โปรแกรม phpMyAdmin ในการสร้างฐานข้อมูล โดยทำตามขั้นตอนดังนี้

- 1) connect ไปยัง phpMyAdmin ที่จะสร้างฐานข้อมูล ดังรูป ก.4

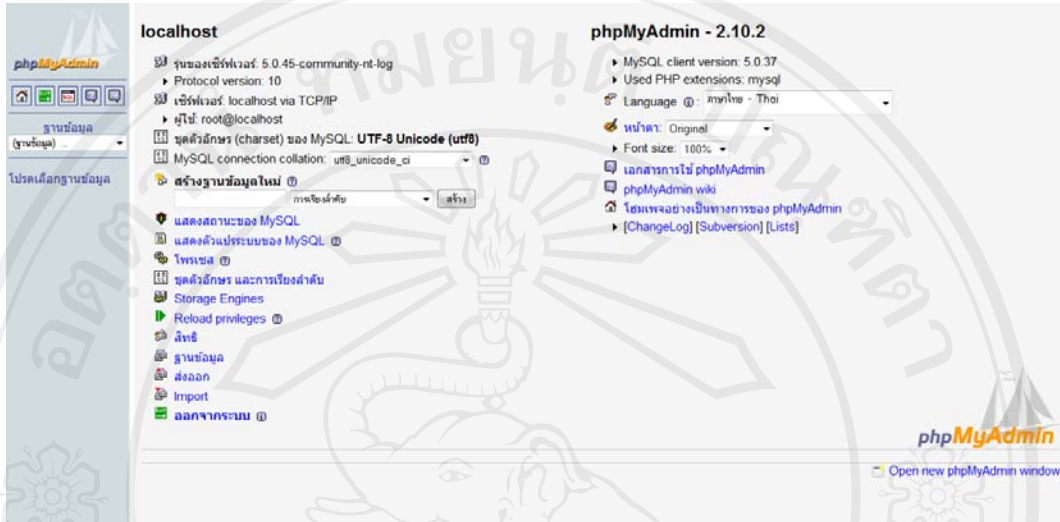

รูป ก.4 แสดงการเชื่อมต่อข้อมูลไปยังพีเอชพีแอดมินเพื่อสร้างฐานข้อมูล

- 2) เลือก import เพื่อทำการสร้างข้อมูล จากนั้น Browse ไฟล์ฐานข้อมูล .sql จากนั้นกดปุ่ม “ลงมือ” ดังรูป ก.5

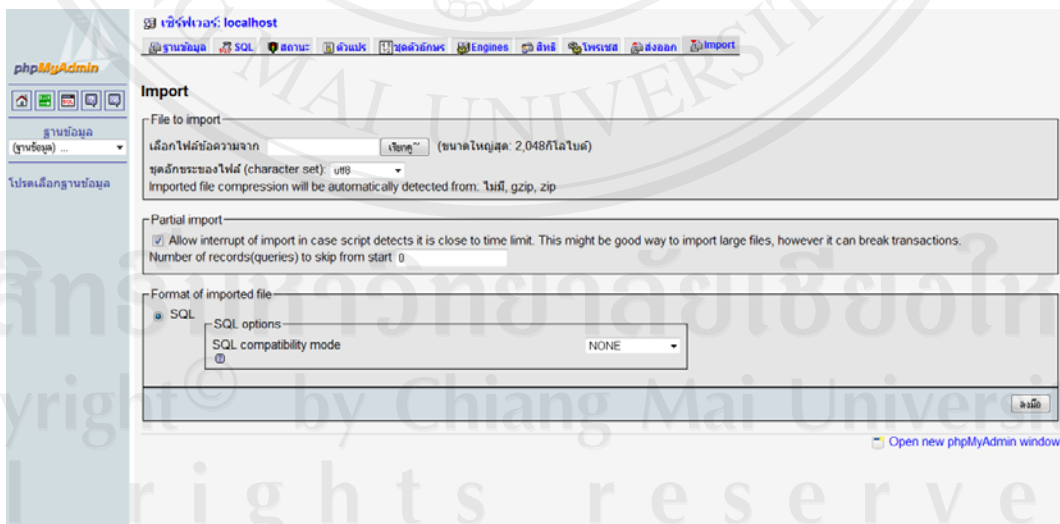

รูป ก.5 แสดงการนำเข้าข้อมูลเพื่อทำการสร้างข้อมูล



3) ตรวจสอบฐานข้อมูล จะพบว่าฐานข้อมูลได้ถูกสร้างขึ้นเรียบร้อยแล้ว

ตาราง	ประเภทการ	ระเบียน	ชนิด	การเรียงลำดับ	ขนาด	เก็บความจำเป็น
admin		3	MyISAM	utf8_general_ci	2.1 กิโลไบต์	-
mas_connectnettype		4	MyISAM	tis620_thai_ci	1.1 กิโลไบต์	-
mas_deformitytype		11	MyISAM	tis620_thai_ci	1.9 กิโลไบต์	-
mas_degree		445	MyISAM	tis620_thai_ci	13.8 กิโลไบต์	-
mas_department		177	MyISAM	tis620_thai_ci	8.8 กิโลไบต์	-
mas_distribute		15	MyISAM	tis620_thai_ci	2.1 กิโลไบต์	-
mas_educationarea		179	MyISAM	tis620_thai_ci	24.4 กิโลไบต์	-
mas_educationtype		3	MyISAM	tis620_thai_ci	1.1 กิโลไบต์	-
mas_familystatus		20	MyISAM	tis620_thai_ci	1.5 กิโลไบต์	-
mas_geography		6	MyISAM	tis620_thai_ci	1.3 กิโลไบต์	-
mas_inhabitstatus		6	MyISAM	tis620_thai_ci	1.2 กิโลไบต์	-
mas_journeytype		4	MyISAM	tis620_thai_ci	1.1 กิโลไบต์	-
mas_leveltdt		19	MyISAM	tis620_thai_ci	2.0 กิโลไบต์	-
mas_levelmst		10	MyISAM	tis620_thai_ci	1.7 กิโลไบต์	-
mas_life		3	MyISAM	utf8_general_ci	2.1 กิโลไบต์	-
mas_major		1,726	MyISAM	tis620_thai_ci	157.6 กิโลไบต์	-
mas_marriage		12	MyISAM	tis620_thai_ci	1.5 กิโลไบต์	-
mas_minor		1,726	MyISAM	tis620_thai_ci	157.6 กิโลไบต์	-
mas_nation		260	MyISAM	tis620_thai_ci	19.4 กิโลไบต์	-
mas_occasion		14	MyISAM	tis620_thai_ci	1.5 กิโลไบต์	-
mas_occupation		125	MyISAM	tis620_thai_ci	10.3 กิโลไบต์	-

รูป ก.6 แสดงผลการสร้างข้อมูลที่เรียบร้อยแล้ว

ก.3 การสำรองฐานข้อมูล

ใช้โปรแกรม phpMyAdmin ในการสำรองฐานข้อมูล โดยทำตามขั้นตอนดังนี้

- 1) connect ไปยัง phpMyAdmin ที่จะสำรองฐานข้อมูล ดังรูปที่ ก.7



รูป ก.7 แสดงการเชื่อมต่อไปยังพีเอชพีเอ็มเอชเอ็มอิน ที่จะสร้างสำรองข้อมูล

2) เลือก “ส่งออก” เพื่อทำการสำรองข้อมูล เลือกตัวเลือก “ส่งมาเป็นไฟล์” จากนั้นกดปุ่ม “ลงมือ” โปรแกรมจะสำรองข้อมูลเป็นไฟล์ .sql ดังรูป ก.8 และ ก.9

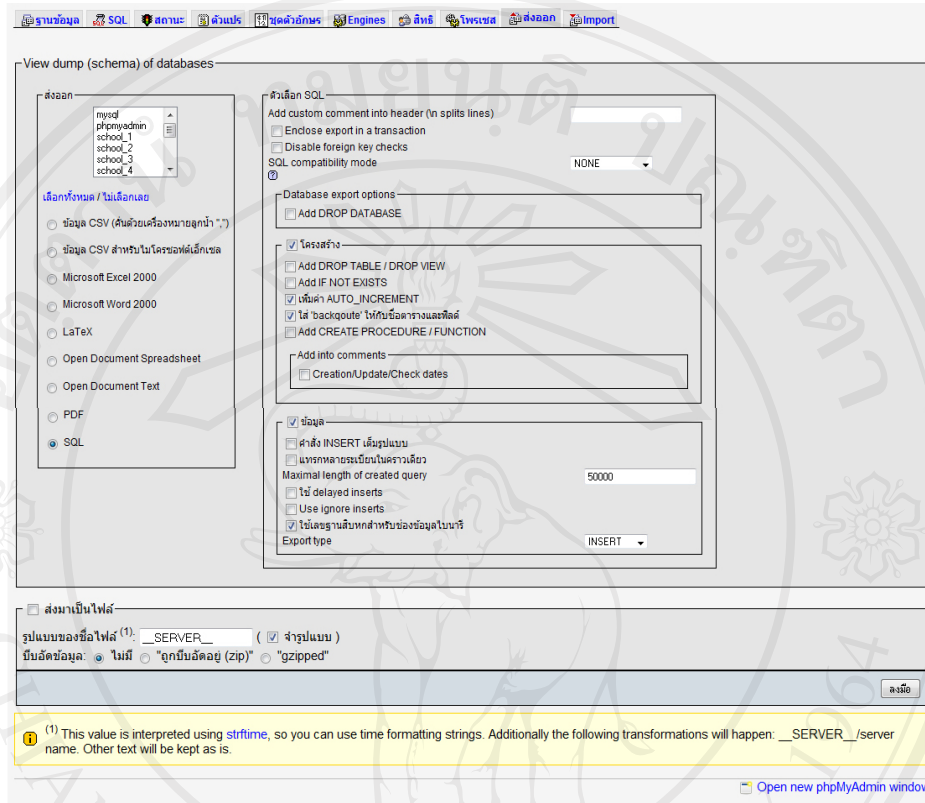

รูป ก.8 แสดงการสำรองข้อมูล

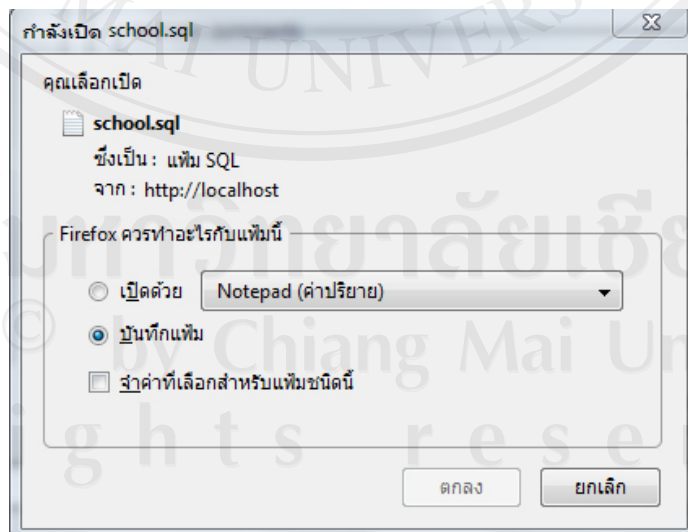

รูป ก.9 แสดงการบันทึกข้อมูลที่สำรองข้อมูลแล้ว

## ภาคผนวก ข

### คู่มือการใช้งานโปรแกรม

ระบบสารสนเทศโรงเรียนของสำนักงานเขตพื้นที่การศึกษาประถมศึกษาแม่ฮ่องสอน เขต 2 เป็นโปรแกรมที่พัฒนาขึ้นเพื่อช่วยบริหารจัดการข้อมูลโรงเรียนของสำนักงานเขตพื้นที่การศึกษาประถมศึกษาแม่ฮ่องสอน เขต 2 ซึ่งมีการจัดการและนำเสนอข้อมูลสารสนเทศผ่านเครือข่ายอินเทอร์เน็ต เพื่อความสะดวกต่อการใช้งานของของผู้ใช้งานในระดับต่างๆ โดยใช้เครื่องมือในการพัฒนาคือโปรแกรมพีเอชพี และโปรแกรมมายเอสคิวแอล โดยใช้งานโปรแกรมผ่านทางเว็บไซต์

การใช้งานระบบสารสนเทศโรงเรียนของสำนักงานเขตพื้นที่การศึกษาประถมศึกษาแม่ฮ่องสอน เขต 2 แบ่งเป็น 3 กลุ่ม คือ

- 1) ผู้ดูแลระบบเขต
- 2) ผู้ดูแลระบบโรงเรียน
- 3) ผู้บริหาร

โดยผู้ศึกษาได้อธิบายขั้นตอนและรายละเอียดการใช้งานระบบ แบ่งออกเป็น 5 ส่วน ดังนี้

- ข. 1 การเข้าสู่ระบบ
- ข. 2 การเข้าใช้งานระบบของผู้ดูแลระบบเขต
- ข. 3 การเข้าใช้งานระบบของผู้ดูแลระบบโรงเรียน
- ข. 4 การเข้าใช้งานระบบของผู้บริหาร
- ข. 5 การดูรายงาน

### ข.1 การเข้าสู่ระบบ

การเข้าสู่ระบบ ผู้ใช้งานต้องทำการกรอกข้อมูล ชื่อผู้ใช้ (Username), รหัสผ่าน (Password) ซึ่ง 2 ส่วนนี้จะมีการกำหนดให้ผู้ใช้งานไว้ล่วงหน้าแล้ว หลังจากนั้นคลิกปุ่ม “LOG IN” เพื่อเข้าสู่ระบบ ถ้าหากผู้ใช้งานกรอกข้อมูล ชื่อผู้ใช้ (Username) หรือ รหัสผ่าน (Password) ไม่ถูกต้องสามารถคลิกที่ปุ่ม “CANCEL” เพื่อยกเลิกได้ ดังรูป ข.1

ระบบสารสนเทศโรงเรียน  
สำนักงานเขตพื้นที่การศึกษาประถมศึกษาแม่ฮ่องสอน เขต 2  
Machongson Primary Education Service Area Office 2

ADMIN LOGIN : เข้าสู่ระบบ  
ชื่อผู้ใช้งาน (USERNAME) :   
รหัสผ่าน (PASSWORD) :  **LOGIN** **CANCEL**

สำนักงานเขตพื้นที่การศึกษาประถมศึกษาแม่ฮ่องสอน เขต 2  
ถนนเวียงใหม่ ตำบลแม่ฮ่องสอน อำเภอแม่ฮ่องสอน จังหวัดแม่ฮ่องสอน 58110  
โทร.053621303 โทรสาร.053681329

รูป ข.1 หน้าจอเข้าสู่ระบบ

เมื่อ LOG IN เข้าสู่ระบบเรียบร้อยแล้ว ผู้ใช้งานสามารถแก้ไขรหัสผ่านได้โดยการคลิกที่เมนู “แก้ไขรหัสผ่าน” ผู้ใช้งานจะต้องกรอกข้อมูลรหัสผ่านเดิมในช่องรหัสผ่านเก่า และกรอกข้อมูลรหัสผ่านใหม่ ในช่องรหัสผ่านใหม่ โดยจะต้องยืนยันรหัสผ่านใหม่ ในช่องยืนยันรหัสผ่านใหม่ให้ตรงกัน ซึ่งจะแสดงหน้าจอให้แก้ไขรหัสผ่าน ดังรูป ข.2

ระบบสารสนเทศโรงเรียน  
สำนักงานเขตพื้นที่การศึกษาประถมศึกษาแม่ฮ่องสอน เขต 2  
Machongson Primary Education Service Area Office 2

หน้าแรก ดูรายงานระดับเขต แก้ไขรหัสผ่าน ออกจากระบบ

แก้ไขรหัสผ่าน	<input type="text"/>
รหัสผ่านเก่า	<input type="password"/>
รหัสผ่านใหม่	<input type="password"/>
ยืนยัน รหัสผ่านใหม่	<input type="password"/>

**บันทึกข้อมูล** **ยกเลิก**

สำนักงานเขตพื้นที่การศึกษาประถมศึกษาแม่ฮ่องสอน เขต 2  
ถนนเวียงใหม่ ตำบลแม่ฮ่องสอน อำเภอแม่ฮ่องสอน จังหวัดแม่ฮ่องสอน 58110  
โทร.053621303 โทรสาร.053681329

รูป ข.2 หน้าจอแก้ไขรหัสผ่าน



## ข.2 การใช้งานระบบของผู้ดูแลระบบเขต

### ข.2.1 จัดการชื่อโรงเรียน

ในขั้นตอนการจัดการชื่อโรงเรียน ผู้ดูแลระบบเขตจะมีสิทธิในการจัดการ เพิ่ม ลบ ชื่อโรงเรียนได้เท่านั้น เมื่อผู้ดูแลระบบเขต LOG IN เข้าสู่ระบบเรียบร้อยแล้ว จะแสดงหน้าจอข้อมูลโรงเรียนทั้งหมดในระบบ ดังรูป ข.3

รูป ข.3 หน้าจอแสดงข้อมูลโรงเรียนทั้งหมดในระบบ

จากรูป ข.3 จะเห็นได้ว่ายังไม่มีกรเพิ่มชื่อโรงเรียนใดๆเข้าไปในระบบ ผู้ดูแลระบบเขตจะต้องเข้าไปจัดการเพิ่มชื่อโรงเรียนทั้งหมดในระบบ โดยกรอกชื่อโรงเรียนในช่องเพิ่มข้อมูลโรงเรียนใหม่ แล้วคลิกที่ปุ่ม “บันทึกข้อมูล” เมื่อเพิ่มข้อมูลเรียบร้อยแล้วจะแสดง ดังรูป ข.4

รูป ข.4 หน้าจอแสดงชื่อโรงเรียนทั้งหมดในระบบ

กรณีที่ต้องการลบข้อมูลโรงเรียนที่ไม่ได้อยู่ในสังกัดแล้ว ให้คลิกที่ปุ่ม  ในแถวโรงเรียนที่ต้องการลบ ระบบจะให้ยืนยันการลบข้อมูล ถ้าต้องการลบข้อมูลให้คลิกที่ปุ่ม “ตกลง” แต่ถ้าไม่ต้องการลบข้อมูลให้คลิกที่ปุ่ม “ยกเลิก” ดังรูป ข.5



รูป ข.5 หน้าจอแสดงการลบข้อมูลโรงเรียน

ข.2.2 จัดการผู้ใช้งานระบบ ผู้ดูแลระบบสามารถจัดการข้อมูลผู้ใช้งานระบบ โดยคลิกที่เมนู “ข้อมูลผู้ใช้งานระบบ” โดยกำหนดประเภทผู้ใช้งานระบบ ชื่อผู้ใช้ รหัสผ่าน ของแต่ละโรงเรียนได้ ดังรูป ข.6 และ ข.7

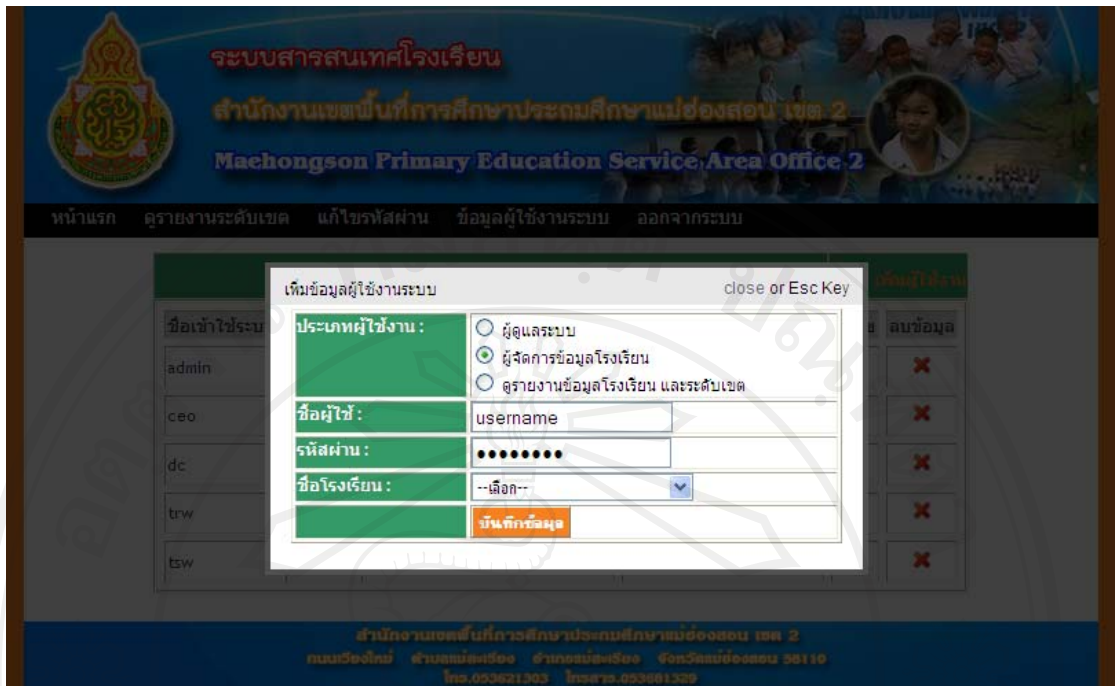

รูป ข.6 หน้าจอแสดงการเพิ่มข้อมูลผู้ใช้งานระบบ

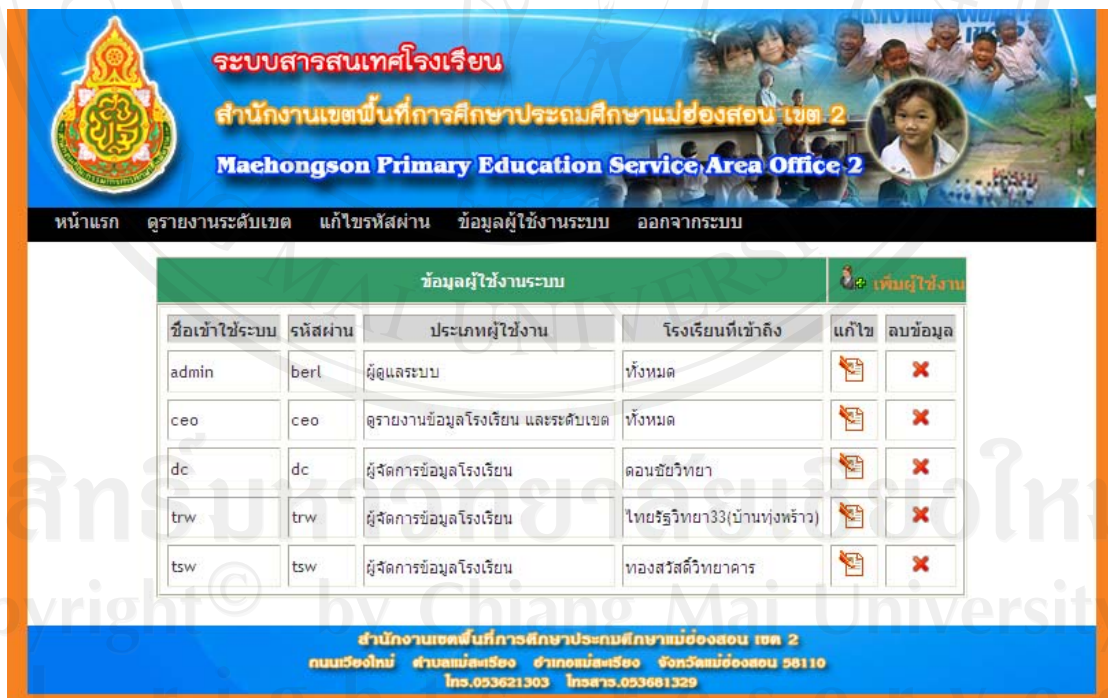

รูป ข.7 หน้าจอแสดงข้อมูลผู้ใช้งานระบบ



### ข.3 การเข้าใช้งานระบบของผู้ดูแลระบบโรงเรียน

ในการใช้งานระบบของผู้ดูแลระบบโรงเรียน สามารถแบ่งการใช้งานออกเป็น 4 หัวข้อได้ดังนี้

- 1) จัดการข้อมูลโรงเรียน
- 2) จัดการข้อมูลบุคลากร
- 3) จัดการปีการศึกษา
- 4) จัดการข้อมูลนักเรียน

#### 1) จัดการข้อมูลโรงเรียน

ผู้ดูแลระบบโรงเรียนจะต้องเข้าไปกรอกข้อมูลต่างๆของโรงเรียน โดยคลิกที่รูป  เมนูข้อมูลพื้นฐาน ในหน้าจอแสดงข้อมูลโรงเรียนทั้งหมดระบบ ดังรูป ข.8 เมื่อคลิกเรียบร้อยแล้ว จะแสดงหน้าจอให้กรอกข้อมูลหลักต่างๆของโรงเรียน ดังรูปที่ ข.9 และจะมีเมนูสาธารณูปโภค เมื่อคลิกที่เมนูสาธารณูปโภค จะแสดงหน้าจอให้กรอกข้อมูลไฟฟ้าและประปาโรงเรียน ดังรูปที่ ข.10 และเมนูเทคโนโลยี เมื่อคลิกที่เมนูเทคโนโลยี จะแสดงหน้าจอให้กรอกข้อมูลจำนวนเครื่องคอมพิวเตอร์และรูปแบบการใช้งานอินเทอร์เน็ต ดังรูปที่ ข.11



The screenshot shows a web interface for the Maehongson Primary Education Service Area Office 2. At the top, there is a header with the office name in Thai and English: "ระบบสารสนเทศโรงเรียน" and "สำนักงานเขตพื้นที่การศึกษาประถมศึกษาแม่ฮ่องสอน เขต 2" / "Maehongson Primary Education Service Area Office 2". Below the header, there are navigation links: "หน้าแรก", "ดูรายงานระดับเขต", "แก้ไขรหัสผ่าน", and "ออกจากระบบ". The main content area is titled "ข้อมูลโรงเรียนทั้งหมดในระบบ" and contains a table with the following data:

ชื่อโรงเรียน	ข้อมูลพื้นฐาน	ข้อมูลบุคลากร	ข้อมูลปีการศึกษา	รายงาน
ไทยรัฐวิทยา33(บ้านทุ่งพร้าว)				

At the bottom of the page, there is contact information for the office: "สำนักงานเขตพื้นที่การศึกษาประถมศึกษาแม่ฮ่องสอน เขต 2", "ถนนวิจิตร ตำบลแม่สะเรียง อำเภอแม่สะเรียง จังหวัดแม่ฮ่องสอน 58110", "โทร.053621303 โทรสาร.053681329".

รูป ข.8 หน้าจอแสดงข้อมูลโรงเรียน

**ระบบสารสนเทศโรงเรียน**  
**สำนักงานเขตพื้นที่การศึกษาประถมศึกษาแม่ฮ่องสอน เขต 2**  
**Machongson Primary Education Service Area Office 2**

หน้าแรก [ดูรายงานระดับเขต](#) [แก้ไขรหัสผ่าน](#) [ออกจากระบบ](#)

ข้อมูลหลักของโรงเรียน / สาธารณูปโภค / เทคโนโลยี

ชื่อโรงเรียน

เพื่อการเรียนการสอน	เพื่อการบริหารจัดการ
เครื่อง computer แมซ์บาย <input type="text" value="1"/> เครื่อง	เครื่อง computer แมซ์บาย <input type="text" value="1"/> เครื่อง
เครื่อง computer ที่ต่อเป็นระบบ network <input type="text" value="40"/> เครื่อง	เครื่อง computer ที่ต่อเป็นระบบ network <input type="text" value="3"/> เครื่อง
เครื่อง computer standalone <input type="text" value="2"/> เครื่อง	เครื่อง computer standalone <input type="text" value="1"/> เครื่อง
จำนวนห้องปฏิบัติการคอมพิวเตอร์ <input type="text" value="3"/> เครื่อง	จำนวน คอมพิวเตอร์ทั้งหมด <input type="text" value="5"/> เครื่อง
จำนวน คอมพิวเตอร์ทั้งหมด <input type="text" value="43"/> เครื่อง	ใช้งานไม่ได้ <input type="text" value="3"/> เครื่อง
ใช้งานไม่ได้ <input type="text" value="5"/> เครื่อง	

รูปแบบการใช้งานอินเทอร์เน็ต  
 ใช้เพื่อจัดการเรียนการสอน

รูปแบบการเชื่อมต่อ  ผู้ให้บริการ (ISP)

ใช้เพื่อการบริหารจัดการ

รูปแบบการเชื่อมต่อ  ผู้ให้บริการ (ISP)

[บันทึกข้อมูล](#) [ยกเลิก](#)

รูป ข.9 หน้าจอแสดงข้อมูลหลักของโรงเรียน

**ระบบสารสนเทศโรงเรียน**  
**สำนักงานเขตพื้นที่การศึกษาประถมศึกษาแม่ฮ่องสอน เขต 2**  
**Machongson Primary Education Service Area Office 2**

หน้าแรก [ดูรายงานระดับเขต](#) [แก้ไขรหัสผ่าน](#) [ออกจากระบบ](#)

ข้อมูลหลักของโรงเรียน / สาธารณูปโภค / เทคโนโลยี

ชื่อโรงเรียน

แหล่งน้ำโรงเรียน

ประปาโรงเรียน  บ่อน้ำตื้น  สระเก็บน้ำ  ส่งน้ำไปเบอร์กลาส

แม่น้ำ/ลำธาร  บ่อน้ำบาดาล  ส่งน้ำขึ้นมาต  อื่นๆ

ประปาจากหน่วยงานอื่น  ขนาดถนนน้ำ  เดือน / ปี

การไฟฟ้าในโรงเรียน

โรงเรียนมีไฟฟ้าใช้

โซล่าเซลล์  ต่อพ่วงกับโรงไฟฟ้าเอกชน  ต่อพ่วงกับหมู่บ้าน

[บันทึกข้อมูล](#) [ยกเลิก](#)

สำนักงานเขตพื้นที่การศึกษาประถมศึกษาแม่ฮ่องสอน เขต 2  
 ถนนวีรจันทน์ ตำบลแม่ฮ่องสอน อำเภอเมือง จังหวัดแม่ฮ่องสอน 58110  
 โทร.053621303 โทรสาร.053681329

รูป ข.10 หน้าจอแสดงข้อมูลสาธารณูปโภคของโรงเรียน

**ระบบสารสนเทศโรงเรียน**  
**สำนักงานเขตพื้นที่การศึกษาประถมศึกษาแม่ฮ่องสอน เขต 2**  
**Mae Hongson Primary Education Service Area Office 2**

หน้าแรก คู่มือรายงานระดับเขต แก้ไขรหัสผ่าน ออกจากระบบ

ข้อมูลหลักของโรงเรียน / สาธารณูปโภค / เทคโนโลยี

ชื่อโรงเรียน

เพื่อการเรียนการสอน		เพื่อการบริหารจัดการ	
เครื่อง computer แม้าข่าย	<input type="text" value="1"/> เครื่อง	เครื่อง computer แม้าข่าย	<input type="text" value="1"/> เครื่อง
เครื่อง computer ที่ต่อเป็นระบบ network	<input type="text" value="40"/> เครื่อง	เครื่อง computer ที่ต่อเป็นระบบ network	<input type="text" value="3"/> เครื่อง
เครื่อง computer standalone	<input type="text" value="2"/> เครื่อง	เครื่อง computer standalone	<input type="text" value="1"/> เครื่อง
จำนวนห้องปฏิบัติการคอมพิวเตอร์	<input type="text" value="3"/> เครื่อง	จำนวน คอมพิวเตอร์ทั้งหมด	<input type="text" value="5"/> เครื่อง
จำนวน คอมพิวเตอร์ทั้งหมด	<input type="text" value="43"/> เครื่อง	ใช้งานไม่ได้	<input type="text" value="3"/> เครื่อง
ใช้งานไม่ได้	<input type="text" value="5"/> เครื่อง		

รูปแบบการใช้งานอินเทอร์เน็ต  
 ใช้เพื่อจัดการเรียนการสอน

รูปแบบการเชื่อมต่อ  ผู้ให้บริการ (ISP)

ใช้เพื่อการบริหารจัดการ

รูปแบบการเชื่อมต่อ  ผู้ให้บริการ (ISP)

สำนักงานเขตพื้นที่การศึกษาประถมศึกษาแม่ฮ่องสอน เขต 2  
 ถนนเวียงใหม่ ตำบลแม่ฮ่องสอน อำเภอแม่ฮ่องสอน จังหวัดแม่ฮ่องสอน 58110  
 โทร.053621303 โทรสาร.053681329

รูป ข.11 หน้าจอแสดงข้อมูลเทคโนโลยีของโรงเรียน

## 2) จัดการข้อมูลบุคลากร

ผู้ดูแลระบบโรงเรียนจะต้องเข้าไปกรอกข้อมูลบุคลากร โดยคลิกที่รูป เมนูข้อมูลบุคลากร ในหน้าจอแสดงข้อมูลโรงเรียนทั้งหมดระบบ ดังรูป ข.8 เมื่อคลิกแล้วจะแสดง ดังรูป ข.12 ซึ่งว่างเปล่ายังไม่มีข้อมูลบุคลากร ให้คลิกที่รูป เพื่อเพิ่มข้อมูลบุคลากร จะแสดงดังรูป ข.13 เพื่อให้กรอกข้อมูลเบื้องต้นบุคลากร เมื่อกรอกข้อมูลเรียบร้อยแล้ว ให้คลิกที่ปุ่ม “บันทึกข้อมูล” จะแสดงดังรูปที่ ข.14 จากรูปจะปรากฏเมนูครอบครัวและการศึกษาเพิ่มขึ้นมา ให้คลิกที่เมนูครอบครัวเพื่อกรอกข้อมูลบุคคลที่อยู่ในครอบครัวบุคลากร และคลิกที่ข้อความเพิ่มข้อมูล ดังรูปที่ ข.15 จะปรากฏหน้าจอเพิ่มข้อมูลผู้ปกครอง ดังรูปที่ ข.16 เมื่อจัดการข้อมูลครอบครัวบุคลากรเรียบร้อยแล้ว ก็จัดการข้อมูลประวัติการศึกษาบุคลากร โดยคลิกที่เมนูประวัติการศึกษา และคลิกที่ข้อความเพิ่มข้อมูล ดังรูปที่ ข.17 จะปรากฏหน้าจอเพิ่มประวัติการศึกษา ดังรูปที่ ข.18 เมื่อบันทึกข้อมูลทั้งหมด



ของบุคลากรเรียบร้อยแล้ว ให้คลิกที่ข้อความกลับสู่หน้าหลักบุคลากร จะแสดงหน้าจอข้อมูลบุคลากรทั้งหมดของโรงเรียน ดังรูปที่ ข.19

ระบบสารสนเทศโรงเรียน  
สำนักงานเขตพื้นที่การศึกษาประถมศึกษาแม่ฮ่องสอน เขต 2  
Machongson Primary Education Service Area Office 2

หน้าแรก ดูรายงานระดับเขต แก้ไขรหัสผ่าน ออกจากระบบ

ข้อมูลบุคลากรของโรงเรียน หองสวัสดิ์วิทยาคาร

เลขบัตรประชาชน :  ชื่อ :  ตำแหน่งปัจจุบัน: --ทั้งหมด--

แสดงผลข้อมูลบุคลากร

ลำดับ	ชื่อ - สกุล	เลขบัตรประชาชน	วันที่ยืมบรรจุ	ตำแหน่งปัจจุบัน	ลบข้อมูล
-------	-------------	----------------	----------------	-----------------	----------

สำนักงานเขตพื้นที่การศึกษาประถมศึกษาแม่ฮ่องสอน เขต 2  
ถนนวังใหม่ ตำบลแม่ละเรียง อำเภอแม่สะเรียง จังหวัดแม่ฮ่องสอน 56110  
โทร.053621303 โทรสาร.053661329

รูป ข.12 หน้าจอแสดงข้อมูลบุคลากร

ระบบสารสนเทศโรงเรียน  
สำนักงานเขตพื้นที่การศึกษาประถมศึกษาแม่ฮ่องสอน เขต 2  
Machongson Primary Education Service Area Office 2

หน้าแรก ดูรายงานระดับเขต แก้ไขรหัสผ่าน ออกจากระบบ

โรงเรียน ไทยรัฐวิทยา33(บ้านทุ่งพร้าว)

เพิ่มข้อมูลบุคลากรใหม่

ข้อมูลเบื้องต้นบุคลากร

สถานะการปฏิบัติงาน

วันที่ยืมบรรจุ\*

รหัสประจำตัวประชาชน\*

รหัสผู้เสียภาษีอากร

รหัสประกันสังคม

คำนำหน้าชื่อ\*

ชื่อ\*

วันเกิด\*

สัญชาติ

เชื้อชาติ

เพิ่มรูปภาพ

นามสกุล\*

เพศ\*

จังหวัดที่เกิด

ศาสนา

ข้อมูลการเข้าทำงาน

ตำแหน่งที่เข้าทำงาน\*

เงินเดือน\*  บาท

ตำแหน่งปัจจุบัน\*

รูป ข.13 หน้าจอแสดงการเพิ่มข้อมูลบุคลากรใหม่

ระบบสารสนเทศโรงเรียน  
สำนักงานเขตพื้นที่การศึกษาประถมศึกษาแม่ฮ่องสอน เขต 2  
Maehongson Primary Education Service Area Office 2

หน้าแรก | รายงานระดับเขต | แก้ไขรหัสผ่าน | ออกจากระบบ

โรงเรียน ดอนชัยวิทยา [← กลับสู่หน้าหลักบุคลากร](#)

ข้อมูลเบื้องต้นบุคลากร / ครอบครัว / การศึกษา

ข้อมูลเบื้องต้นบุคลากร

สถานประกอบการปฏิบัติงาน

วันทีบรรจุ\*

รหัสประจำตัวประชาชน\*

รหัสผู้เสียภาษีอากร

รหัสประกันสังคม

ตำแหน่งหน้าที่ชื่อ\*   แก้ไขรูปภาพ

ชื่อ\*

นามสกุล\*

วันเกิด

เพศ\*

สัญชาติ

จังหวัดที่เกิด

เชื้อชาติ

ศาสนา

ข้อมูลการเข้าทำงาน

รูป ข.14 หน้าจอแสดงข้อมูลบุคลากร

ระบบสารสนเทศโรงเรียน  
สำนักงานเขตพื้นที่การศึกษาประถมศึกษาแม่ฮ่องสอน เขต 2  
Maehongson Primary Education Service Area Office 2

หน้าแรก | รายงานระดับเขต | แก้ไขรหัสผ่าน | ออกจากระบบ

โรงเรียน ไทยรัฐวิทยา33(บ้านทุ่งพร้าว) [← กลับสู่หน้าหลักบุคลากร](#)

ข้อมูลเบื้องต้นบุคลากร / ครอบครัว / การศึกษา

ชื่อบุคลากร นางสาว : จันทรีจิรา บุญเทียม

ข้อมูลครอบครัว [เพิ่มข้อมูล](#)

รายชื่อบุคคลในครอบครัว

ลำดับ	เลขบัตรประจำตัว	ชื่อ- นามสกุล	เกี่ยวข้องเป็น	แก้ไข	ลบ
1	3580400217455	นาง : จิรฉัตร บุญเทียม	มารดา		

สำนักงานเขตพื้นที่การศึกษาประถมศึกษาแม่ฮ่องสอน เขต 2  
ถนนเชียงใหม่ ตำบลแม่สะเรียง อำเภอแม่สะเรียง จังหวัดแม่ฮ่องสอน 58110  
โทร.053621303 โทรสาร.053681329

รูป ข.15 หน้าจอแสดงรายชื่อบุคคลในครอบครัว

**ระบบสารสนเทศโรงเรียน**

close or Esc Key

เพิ่มข้อมูลครอบครัว

คำนำหน้าชื่อ\* --เลือก--

ชื่อ\*

วันเกิด\*

สัญชาติ --เลือก--

เชื้อชาติ --เลือก--

ชีวิต\* --เลือก--

อาชีพ\* --เลือก--

ที่อยู่

รหัสบ้าน

หมู่ที่

ตำบล\*

จังหวัด\* --เลือก--

เบอร์โทรศัพท์

รหัสประจำตัวประชาชน\*

นามสกุล\*

เพศ\* ผู้ชาย

จังหวัดที่เกิด --เลือก--

ศาสนา --เลือก--

สถานะความสัมพันธ์\* --เลือก--

รายได้  /เดือน

บ้านเลขที่\*

ถนน\*

อำเภอ\*

รหัสไปรษณีย์\*

**บันทึกข้อมูล**

รูป ข.16 หน้าจอแสดงการเพิ่มข้อมูลครอบครัวบุคลากร

**ระบบสารสนเทศโรงเรียน**

**สำนักงานเขตพื้นที่การศึกษาประถมศึกษาแม่ฮ่องสอน เขต 2**

**Mae Hong Son Primary Education Service Area Office 2**

หน้าแรก [ดูรายงานระดับเขต](#) [แก้ไขรหัสผ่าน](#) [ออกจากระบบ](#)

โรงเรียน ไทยรัฐวิทยา33(บ้านห้วยพร้าว) [← กลับสู่นบ้านเลิกบุคลากร](#)

ข้อมูลเบื้องต้นบุคลากร / ครอบครัว / การศึกษา

ข้อมูลบุคลากร นาย : จอม นิลประยูร

ข้อมูลครอบครัว **เพิ่มข้อมูล**

รายชื่อบุคคลในครอบครัว

ลำดับ	เลขบัตรประจำตัว	ชื่อ- นามสกุล	เกี่ยวข้องเป็น	แก้ไข	ลบ

สำนักงานเขตพื้นที่การศึกษาประถมศึกษาแม่ฮ่องสอน เขต 2  
ถนนเวียงใหม่ ตำบลแม่สะเรียง อำเภอแม่สะเรียง จังหวัดแม่ฮ่องสอน 58110  
โทร.053621303 โทรสาร.053681329

รูป ข.17 หน้าจอแสดงประวัติการศึกษาของบุคลากร



ระบบสารสนเทศโรงเรียน  
สำนักงานเขตพื้นที่การศึกษาประถมศึกษาแม่ฮ่องสอน เขต 2  
Mahongson Primary Education Service Area Office 2

หน้าแรก ดูรายงานระดับเขต แก้ไขรหัสผ่าน ออกจากระบบ

โรงเรียน ไทยรัฐวิทยา33(บ้านทุ่งพร้าว) คลิกดูข้อมูลนักเรียนทุกคน

เพิ่มข้อมูลการศึกษา close or Esc Key

ปีที่จบ\* ระดับการศึกษา\* ชื่อวุฒิที่ได้รับ\* วิชาเอก\* วิชาโท\* ชื่อสถานศึกษา\*

--เลือก-- --เลือก-- --เลือก-- --เลือก-- --เลือก--

1 2541 ปริญญาตรี : ค.บ. : บริหารการศึกษา บริหารการศึกษา มหาวิทยาลัยราชภัฏเชียงใหม่

สำนักงานเขตพื้นที่การศึกษาประถมศึกษาแม่ฮ่องสอน เขต 2  
ถนนเชียงใหม่ ตำบลแม่สะเรียง อำเภอแม่สะเรียง จังหวัดแม่ฮ่องสอน 56110  
โทร.053621303 โทรสาร.053681329

รูป ข.18 หน้าจอแสดงการเพิ่มข้อมูลการศึกษาของบุคลากร

ระบบสารสนเทศโรงเรียน  
สำนักงานเขตพื้นที่การศึกษาประถมศึกษาแม่ฮ่องสอน เขต 2  
Mahongson Primary Education Service Area Office 2

หน้าแรก ดูรายงานระดับเขต แก้ไขรหัสผ่าน ออกจากระบบ

ข้อมูลบุคลากรของโรงเรียน ไทยรัฐวิทยา33(บ้านทุ่งพร้าว)

เลขบัตรประชาชน :  ชื่อ :  ตำแหน่งปัจจุบัน: --ทั้งหมด--

แสดงผลข้อมูลบุคลากร

ลำดับ	ชื่อ - สกุล	เลขบัตรประชาชน	วันที่บรรจุ	ตำแหน่งปัจจุบัน	ลบข้อมูล
<input type="checkbox"/> 1	นาย จอม นิลประยูร	3580400040883	07-09-2554	ผู้อำนวยการสถานศึกษา	<input type="button" value="ลบ"/>
<input type="checkbox"/> 2	นางสาว จันทรีจิรา บุญเทียม	3580400169654	07-09-2554	ครูผู้ช่วย	<input type="button" value="ลบ"/>

สำนักงานเขตพื้นที่การศึกษาประถมศึกษาแม่ฮ่องสอน เขต 2  
ถนนเชียงใหม่ ตำบลแม่สะเรียง อำเภอแม่สะเรียง จังหวัดแม่ฮ่องสอน 56110  
โทร.053621303 โทรสาร.053681329

รูป ข.19 หน้าจอแสดงข้อมูลบุคลากรทั้งหมดในโรงเรียน



จากรูป ข.19 ผู้ใช้งานสามารถค้นหาข้อมูลบุคลากรได้โดยค้นหาจากเลขบัตรประชาชน ค้นหาจากชื่อ หรือค้นหาจากตำแหน่งปัจจุบันได้ เพื่อความรวดเร็วเมื่อมีข้อมูลเป็นจำนวนมาก ในกรณีต้องการแก้ไขข้อมูลหรือดูข้อมูลของบุคลากรแต่ละคนสามารถคลิกที่ชื่อสกุลได้เลย เมื่อต้องการลบข้อมูลบุคลากรที่ไม่ต้องการออกสามารถทำได้โดยคลิกที่  ช่องลำดับ และคลิกที่ปุ่ม  เพื่อลบข้อมูล

### 3) จัดการปีการศึกษา

ผู้ดูแลระบบโรงเรียนจะต้องเข้าไปเพิ่มข้อมูลปีการศึกษา โดยคลิกที่รูป  ในเมนู ข้อมูลปีการศึกษา ในหน้าจอข้อมูลโรงเรียน ดังรูป ข.8 เมื่อคลิกแล้วจะแสดง ดังรูป ข.20 ซึ่งว่างเปล่ายังไม่มีการเพิ่มข้อมูลปีการศึกษาใดๆ ให้คลิกที่ข้อความเพิ่มข้อมูลปีการศึกษาใหม่ เพื่อเพิ่มปีการศึกษา จากนั้นกรอกปีการศึกษา ชั้นที่เปิดต่ำสุดและสูงสุด เสร็จแล้วให้คลิกที่ปุ่ม “บันทึกข้อมูล” ดังรูป ข.21 เมื่อเรียบร้อยแล้วให้คลิกที่ข้อความข้อมูลนักเรียน/ห้องเรียน เพื่อกรอกข้อมูลจำนวนห้องเรียนในแต่ละชั้นเรียน เสร็จแล้วให้คลิกที่ปุ่ม “บันทึกข้อมูล” ในเมนูนี้ยังแสดงภาพรวมข้อมูลจำนวนนักเรียนแยกชายหญิงในแต่ละชั้น ดังรูปที่ ข.22 เมื่อบันทึกข้อมูลทั้งหมดเสร็จเรียบร้อยแล้ว ให้คลิกที่ข้อความกลับสู่หน้าหลักปีการศึกษา จะปรากฏหน้าจอ ดังรูป ข.23



ระบบสารสนเทศโรงเรียน  
สำนักงานเขตพื้นที่การศึกษาประถมศึกษาแม่ฮ่องสอน เขต 2  
Machongson Primary Education Service Area Office 2

หน้าแรก รายงานระดับเขต แก้ไขรหัสผ่าน ออกจากระบบ

ข้อมูลปีการศึกษาทั้งหมดของโรงเรียน คอนขีวิทยายา  เพิ่มข้อมูลปีการศึกษาใหม่

ปีการศึกษาที่	ข้อมูลชั้นเรียน / ห้องเรียน	ข้อมูลนักเรียน
---------------	-----------------------------	----------------

สำนักงานเขตพื้นที่การศึกษาประถมศึกษาแม่ฮ่องสอน เขต 2  
ถนนเวียงใหม่ ตำบลแม่ละเรียง อำเภอแม่สะเรียง จังหวัดแม่ฮ่องสอน 56110  
โทร.053621303 โทรสาร.053661329

รูป ข.20 หน้าจอแสดงข้อมูลปีการศึกษาของโรงเรียน

ระบบสารสนเทศโรงเรียน  
สำนักงานเขตพื้นที่การศึกษาประถมศึกษาแม่ฮ่องสอน เขต 2  
Maehongson Primary Education Service Area Office 2

หน้าแรก ดูรายงานระดับเขต แก้ไขรหัสผ่าน ออกจากระบบ

โรงเรียน ไทยรัฐวิทยา33(บ้านทุ่งพร้าว) [← กลับสู่นานลิ้งบริการศึกษา](#)

เพิ่มข้อมูลใหม่

ข้อมูลปีการศึกษาที่ \* 2554 ชั้นที่เปิดค่าสลด \* --เลือก-- สูงสุด \* --เลือก-- [บันทึกข้อมูล](#)

สำนักงานเขตพื้นที่การศึกษาประถมศึกษาแม่ฮ่องสอน เขต 2  
ถนนเวียงใหม่ ตำบลแม่ละเรียง อำเภอแม่ละเรียง จังหวัดแม่ฮ่องสอน 58110  
โทร.053621303 โทรสาร.053681329

รูป ข.21 หน้าจอรอกข้อมูลปีการศึกษา/ชั้นเรียน ของโรงเรียน

ระบบสารสนเทศโรงเรียน  
สำนักงานเขตพื้นที่การศึกษาประถมศึกษาแม่ฮ่องสอน เขต 2  
Maehongson Primary Education Service Area Office 2

หน้าแรก ดูรายงานระดับเขต แก้ไขรหัสผ่าน ออกจากระบบ

โรงเรียน ไทยรัฐวิทยา33(บ้านทุ่งพร้าว) [← กลับสู่นานลิ้งบริการศึกษา](#)

ข้อมูลปีการศึกษาของโรงเรียน / ข้อมูลนักเรียน / ห้องเรียน

ข้อมูลนักเรียน / ห้องเรียน ปีการศึกษา 2554  
ชั้นที่เปิดค่าสลด : อนุบาล 1 - สูงสุด : มัธยมศึกษาปีที่ 3 [บันทึกข้อมูล](#)

ชั้นเรียน	จำนวนห้อง	นักเรียนชาย	นักเรียนหญิง	รวมนักเรียน
อนุบาล 1	1	0	0	0
อนุบาล 2	1	0	0	0
ประถมศึกษาปีที่ 1	2	0	2	2
ประถมศึกษาปีที่ 2	2	0	0	0
ประถมศึกษาปีที่ 3	2	0	0	0
ประถมศึกษาปีที่ 4	2	0	0	0
ประถมศึกษาปีที่ 5	2	0	0	0
ประถมศึกษาปีที่ 6	2	0	0	0
มัธยมศึกษาปีที่ 1	2	2	1	3
มัธยมศึกษาปีที่ 2	2	0	0	0
มัธยมศึกษาปีที่ 3	2	0	0	0

สำนักงานเขตพื้นที่การศึกษาประถมศึกษาแม่ฮ่องสอน เขต 2  
ถนนเวียงใหม่ ตำบลแม่ละเรียง อำเภอแม่ละเรียง จังหวัดแม่ฮ่องสอน 58110  
โทร.053621303 โทรสาร.053681329

รูป ข.22 หน้าจอรอกข้อมูลชั้นเรียนและห้องเรียน

ระบบสารสนเทศโรงเรียน  
สำนักงานเขตพื้นที่การศึกษาประถมศึกษาแม่ฮ่องสอน เขต 2  
Maehongson Primary Education Service Area Office 2

หน้าแรก รายงานระดับเขต แก้ไขรหัสผ่าน ออกจากระบบ

ข้อมูลปีการศึกษาทั้งหมดของโรงเรียน ไทยรัฐวิทยา33(บ้านทุ่งพร้าว) [เพิ่มข้อมูลปีการศึกษาใหม่](#)

ปีการศึกษาที่	ข้อมูลชั้นเรียน / ห้องเรียน	ข้อมูลนักเรียน
2554		

สำนักงานเขตพื้นที่การศึกษาประถมศึกษาแม่ฮ่องสอน เขต 2  
ถนนวีจันทน์ ตำบลแม่สะเรียง อำเภอแม่สะเรียง จังหวัดแม่ฮ่องสอน 56110  
โทร.053621303 โทรสาร.053681329

รูป ข.23 หน้าจอหลักแสดงการปีการศึกษาทั้งหมดของโรงเรียน

## 4) จัดการข้อมูลนักเรียน

เมื่อต้องการจัดการข้อมูลนักเรียนสามารถทำได้โดยคลิกที่รูป เมนูข้อมูลนักเรียน จะแสดง ดังรูป ข.23 ซึ่งว่างเปล่ายังไม่มีกรเพิ่มข้อมูลนักเรียน ให้คลิกที่รูป ข้อความเพิ่มนักเรียน แสดงดังรูป ข.24 จะปรากฏข้อมูลเบื้องต้นต่างๆของนักเรียนให้กรอก จะสังเกตเห็นว่าข้อมูลที่มีรูป \* ต่อท้ายเป็นข้อมูลที่ต้องกรอก ส่วนข้อมูลที่ไม่มีรูป \* ต่อท้ายจะกรอกหรือไม่กรอกก็ได้ เมื่อกรอกข้อมูลเสร็จแล้วให้คลิกที่ปุ่ม “บันทึกข้อมูล” แสดงดังรูป ข.26 เมื่อบันทึกเรียบร้อยแล้วจะเกิดเมนูใหม่เพิ่มขึ้นมา คือ เมนุรายละเอียดนักเรียน เมนุความพิการ/โรคประจำตัวนักเรียน และเมนุครอบครัว เมื่อคลิกที่เมนุรายละเอียดนักเรียน จะแสดงหน้าจอให้กรอกข้อมูลรายละเอียดต่างๆของนักเรียน ดังรูป ข.27 เมื่อคลิกเมนุความพิการ/โรคประจำตัวนักเรียน จะแสดงหน้าจอ ดังรูป ข.28 ซึ่งถ้านักเรียนเป็นผู้พิการ ให้คลิกที่เพิ่มข้อมูล จะแสดงหน้าจอข้อมูลให้กรอก ดังรูป ข.28 และถ้านักเรียนมีโรคประจำตัวให้คลิกที่เพิ่มข้อมูล จะแสดงหน้าจอข้อมูลให้กรอก ดังรูป ข.29 เมื่อบันทึกข้อมูลเรียบร้อยแล้วจะแสดง ดังรูป ข.30 ผู้ใช้สามารถแก้ไข โดยคลิกปุ่ม ที่ข้อความแก้ไข และลบข้อมูลโดยคลิกที่ปุ่ม ที่ข้อความลบ เมื่อคลิกที่เมนุครอบครัว จะแสดงข้อมูลให้กรอก ดังรูป ข.31 สามารถเพิ่มข้อมูลบุคคลในครอบครัวได้โดยคลิกที่ข้อความเพิ่มข้อมูล จะแสดงข้อมูลต่างๆให้กรอก ดังรูป ข.32



**ระบบสารสนเทศโรงเรียน**  
**สำนักงานเขตพื้นที่การศึกษาประถมศึกษาแม่ฮ่องสอน เขต 2**  
**Maehongson Primary Education Service Area Office 2**

หน้าแรก [ดูรายงานระดับเขต](#) [แก้ไขรหัสผ่าน](#) [ออกจากระบบ](#)

ข้อมูลนักเรียนของโรงเรียน อนุบาลแม่สะเรียง ปีการศึกษาที่ 2554 [← กลับไปหน้าปีการศึกษา](#)

ข้อมูลนักเรียน    ข้อมูลน้ำหนัก/ส่วนสูง    ข้อมูลการเลื่อนชั้น

รหัสนักเรียน:  ชื่อ :  ชั้นเรียน: --ทั้งหมด--    ห้องเรียนที่ :  [ค้นหา](#)

แสดงผลข้อมูลนักเรียน [+ เพิ่มนักเรียน](#) [- ลบนักเรียน](#)

ลำดับ	รหัส	ชื่อ - สกุล	ชั้นเรียน	สถานะ	ลบข้อมูล
-------	------	-------------	-----------	-------	----------

สำนักงานเขตพื้นที่การศึกษาประถมศึกษาแม่ฮ่องสอน เขต 2  
 ถนนเชียงใหม่ ตำบลแม่สะเรียง อำเภอแม่สะเรียง จังหวัดแม่ฮ่องสอน 58110  
 โทร.053621303 โทรสาร.053681329

รูป ข.24 หน้าจอหลักแสดงเมนูการเพิ่มข้อมูลนักเรียน

**ระบบสารสนเทศโรงเรียน**  
**สำนักงานเขตพื้นที่การศึกษาประถมศึกษาแม่ฮ่องสอน เขต 2**  
**Maehongson Primary Education Service Area Office 2**

หน้าแรก [ดูรายงานระดับเขต](#) [แก้ไขรหัสผ่าน](#) [ออกจากระบบ](#)

ข้อมูลนักเรียนของโรงเรียน ไทยรัฐวิทยา33(บ้านทุ่งพร้าว) ปีการศึกษาที่ 2554 [← กลับไปหน้าปีการศึกษา](#)

ข้อมูลนักเรียน    ข้อมูลน้ำหนัก/ส่วนสูง    ข้อมูลการเลื่อนชั้น

รหัสนักเรียน:  ชื่อ :  ชั้นเรียน: --ทั้งหมด--    ห้องเรียนที่ :  [ค้นหา](#)

แสดงผลข้อมูลนักเรียน [+ เพิ่มนักเรียน](#) [- ลบนักเรียน](#)

ลำดับ	รหัส	ชื่อ - สกุล	ชั้นเรียน	สถานะ	ลบข้อมูล
<input type="checkbox"/> 1	16529	เด็กหญิง : กรรณา แก้วใส	มัธยมศึกษาปีที่ 1	กำลังศึกษา	<a href="#">✖</a>
<input type="checkbox"/> 2	16521	เด็กชาย : คณเดศ ประเสริฐไทย	มัธยมศึกษาปีที่ 1	กำลังศึกษา	<a href="#">✖</a>
<input type="checkbox"/> 3	16532	เด็กหญิง : จิราวรรณ ชาวสวย	ประถมศึกษาปีที่ 1	กำลังศึกษา	<a href="#">✖</a>
<input type="checkbox"/> 4	16534	เด็กหญิง : ชนก บัวงาม	ประถมศึกษาปีที่ 1	กำลังศึกษา	<a href="#">✖</a>
<input type="checkbox"/> 5	16520	เด็กชาย : เมทธิ สุติน	มัธยมศึกษาปีที่ 1	กำลังศึกษา	<a href="#">✖</a>

สำนักงานเขตพื้นที่การศึกษาประถมศึกษาแม่ฮ่องสอน เขต 2  
 ถนนเชียงใหม่ ตำบลแม่สะเรียง อำเภอแม่สะเรียง จังหวัดแม่ฮ่องสอน 58110

รูป ข.25 หน้าจอหลักแสดงข้อมูลนักเรียนทั้งหมดของโรงเรียน



**ระบบสารสนเทศโรงเรียน**  
**สำนักงานเขตพื้นที่การศึกษาประถมศึกษาแม่ฮ่องสอน เขต 2**  
**Mae Hongson Primary Education Service Area Office 2**

หน้าแรก | ดูรายงานระดับเขต | แก้ไขรหัสผ่าน | ออกจากระบบ

---

[กลับสู่หน้าหลักนักเรียน](#)

โรงเรียน แม่สะเรียง(บริพัตรศึกษา) ปีการศึกษา : 2554

เพิ่มนักเรียนใหม่

ข้อมูลนักเรียนเบื้องต้น			
ปีการศึกษาที่เข้าเรียน*	<input type="text" value="2554"/>		
รหัสนักเรียน *	<input type="text"/>		
สถานะเข้าเรียน*	--เลือก--		
วันที่เข้าเรียน*	<input type="text" value="20-08-2554"/>	รูปภาพ	
ชั้นที่เริ่มเข้าเรียน*	--เลือก--		
ห้อง	<input type="text"/>		
คำนำหน้าชื่อ*	--เลือก--	เพิ่มรูปภาพ	<input type="button" value="เลือกไฟล์"/> <input type="button" value="ไม่ได้เลือกไฟล์ใด"/>
ชื่อ *	<input type="text"/>	นามสกุล *	<input type="text"/>
รหัสประจำตัวประชาชน*	<input type="text"/>	เพศ*	ผู้ชาย
วันเกิด*	<input type="text"/>	จังหวัดที่เกิด	--เลือก--
สัญชาติ	--เลือก--	ศาสนา	--เลือก--
เชื้อชาติ	--เลือก--	อีเมลล์	<input type="text"/>
ที่อยู่ตามทะเบียนบ้าน		บ้านเลขที่*	<input type="text"/>
รหัสบ้าน	<input type="text"/>	ถนน*	<input type="text"/>
หมู่ที่	<input type="text"/>	อำเภอ*	<input type="text"/>
ตำบล*	<input type="text"/>	รหัสไปรษณีย์*	<input type="text"/>
จังหวัด*	--เลือก--		
เบอร์โทรศัพท์	<input type="text"/>		
ที่อยู่ปัจจุบัน		บ้านเลขที่*	<input type="text"/>
รหัสบ้าน	<input type="text"/>	ถนน*	<input type="text"/>
หมู่ที่	<input type="text"/>	อำเภอ*	<input type="text"/>
ตำบล*	<input type="text"/>	รหัสไปรษณีย์*	<input type="text"/>
จังหวัด*	--เลือก--		
เบอร์โทรศัพท์	<input type="text"/>		

สำนักงานเขตพื้นที่การศึกษาประถมศึกษาแม่ฮ่องสอน เขต 2  
 ถนนเวียงใหม่ ตำบลแม่ละเรียง อำเภอแม่ละเรียง จังหวัดแม่ฮ่องสอน 58110  
 โทร.053621303 โทรสาร.053681329

รูป ข.26 หน้าจอรอกข้อมูลเบื้องต้นของนักเรียน

**ระบบสารสนเทศโรงเรียน**  
**สำนักงานเขตพื้นที่การศึกษาประถมศึกษาแม่ฮ่องสอน เขต 2**  
**Machongson Primary Education Service Area Office 2**

หน้าแรก ดูรายงานระดับเขต แก้ไขรหัสผ่าน ออกจากระบบ

โรงเรียน ไทรบุรีวิทยา33(บ้านทุ่งพร้าว) [← กลับสู่หน้าหลักนักเรียน](#)

ข้อมูลเบื้องต้นนักเรียน / รายละเอียดนักเรียน / ความพิการ / โรคประจำตัว / ครอบครัว

ชื่อนักเรียน เด็กหญิง : กรรณา แก้วใส

ข้อมูลเพิ่มเติม

ย้ายมาจากโรงเรียน  จังหวัดโรงเรียน

พิคนอนประจำ  จะบันทึกแอมแปะจำ

ขาดแคลน  เครื่องแบบเรียน  เครื่องเขียน  อาหารกลางวัน  แบบเรียน

ระยะห่างจากที่พัก - โรงเรียน

ทางถนนลูกรัง  กิโลเมตร ระยะเวลากาเดินทาง

ทางถนนลาดยาง  กิโลเมตร เดินทางโดย

ทางน้ำ  กิโลเมตร เด็กค่อยไต่กาด

สำนักงานเขตพื้นที่การศึกษาประถมศึกษาแม่ฮ่องสอน เขต 2  
 ถนนวียงโกมь ตำบลแม่ต๋ອງ อำเภอแม่ต๋ອງ จังหวัดแม่ฮ่องสอน 58110  
 โทร.053621303 โทรสาร.053681329

รูป ข.27 หน้าจอรอกข้อมูลรายละเอียดของนักเรียน

**สำนักงานเขตพื้นที่การศึกษาประถมศึกษาแม่ฮ่องสอน เขต 2**  
**Machongson Primary Education Service Area Office 2**

หน้าแรก ดูรายงานระดับเขต แก้ไขรหัสผ่าน ออกจากระบบ

โรงเรียน ไทรบุรีวิทยา33(บ้านทุ่งพร้าว) [← กลับสู่หน้าหลักนักเรียน](#)

ข้อมูลเบื้องต้นนักเรียน / รายละเอียดนักเรียน / ความพิการ / โรคประจำตัว / ครอบครัว

ชื่อนักเรียน เด็กหญิง : กรรณา แก้วใส

เพิ่มข้อมูลการพิการ close or Esc Key

ปีการศึกษา\*  ความพิการ\*  ลักษณะความพิการ

โรคประจำตัว **เพิ่มข้อมูล**

ลำดับ	ปีการศึกษา	โรคประจำตัว	โรงพยาบาลที่เข้ารับการรักษา	แก้ไข	ลบ
1	2554	ภูมแพ้	แม่สะเรียง		

สำนักงานเขตพื้นที่การศึกษาประถมศึกษาแม่ฮ่องสอน เขต 2  
 ถนนวียงโกมь ตำบลแม่ต๋ອງ อำเภอแม่ต๋ອງ จังหวัดแม่ฮ่องสอน 58110  
 โทร.053621303 โทรสาร.053681329

รูป ข.28 หน้าจอแสดงการเพิ่มข้อมูลความพิการของนักเรียน



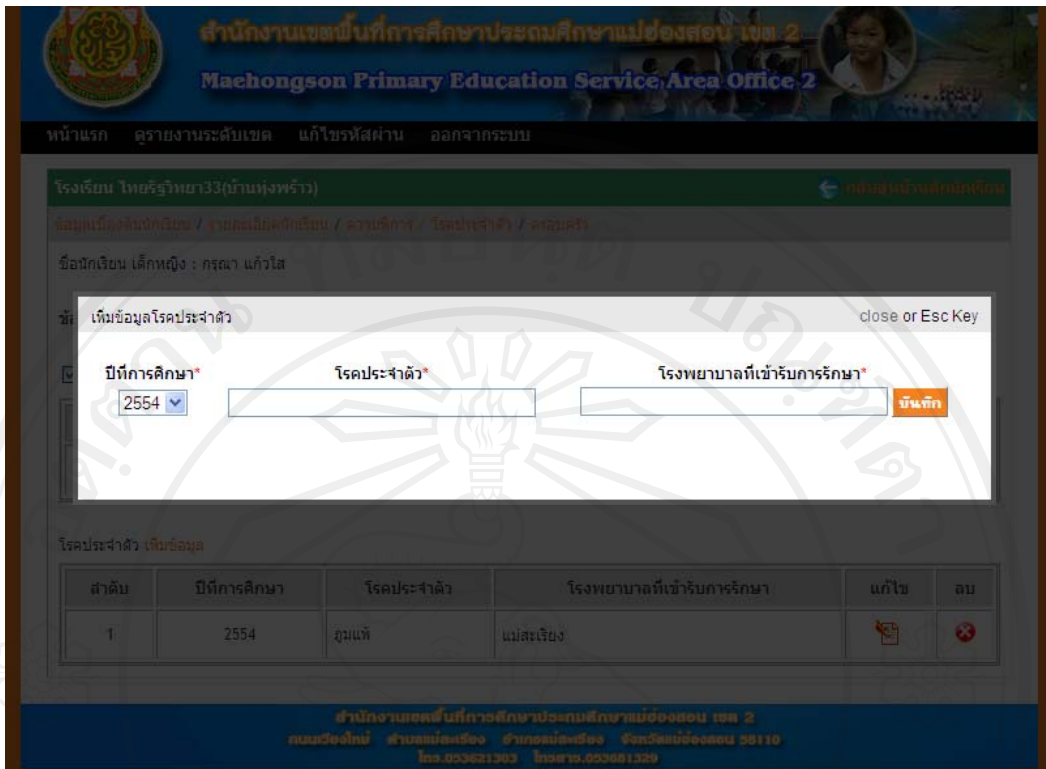

รูป ข.29 หน้าจอแสดงการเพิ่มข้อมูล โรคประจำตัวของนักเรียน

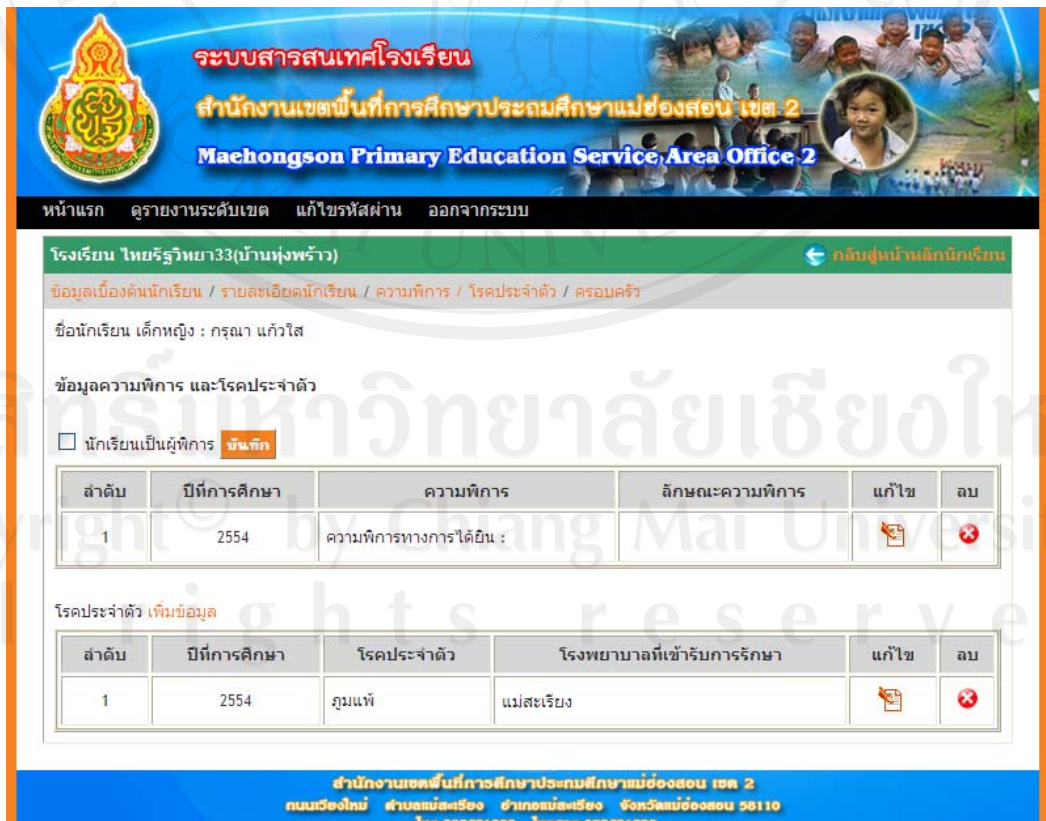

รูป ข.30 หน้าจอแสดงข้อมูลความพิการและโรคประจำตัวของนักเรียน



ระบบสารสนเทศโรงเรียน  
สำนักงานเขตพื้นที่การศึกษาประถมศึกษาแม่ฮ่องสอน เขต 2  
Maehongson Primary Education Service Area Office 2

หน้าแรก ดูรายงานระดับเขต แก้ไขรหัสผ่าน ออกจากระบบ

โรงเรียน ไทยรัฐวิทยา33(บ้านทุ่งพร้าว) ← กลับสู่หน้าหลักนักเรียน

ข้อมูลเบื้องต้นนักเรียน / รายละเอียดนักเรียน / ความพิการ / โรคประจำตัว / ครอบครัว

ชื่อนักเรียน เด็กหญิง : กรณา แก้วใส

ครอบครัว

สถานภาพ บิดา - มารดา  จำนวนผู้ปกครองที่อุปการะ

จำนวนพี่ชาย  จำนวนน้องชาย

จำนวนพี่สาว  จำนวนน้องสาว

นักเรียนเป็นบุตรคนที่

เพิ่มพ่อแม่และผู้ปกครอง

ลำดับ	เลขบัตรประจำตัว	ชื่อ- นามสกุล	เกี่ยวข้องกับ	แก้ไข	ลบ

สำนักงานเขตพื้นที่การศึกษาประถมศึกษาแม่ฮ่องสอน เขต 2  
ถนนเชียงใหม่ ตำบลแม่ละเรียง อำเภอแม่สะเรียง จังหวัดแม่ฮ่องสอน 58110  
โทร.053621303 โทรสาร.053681329

รูป ข.31 หน้าจอแสดงข้อมูลครอบครัวของนักเรียน

ระบบสารสนเทศโรงเรียน

เพิ่มข้อมูลผู้ปกครอง close or Esc Key

ตำแหน่งหน้าที่\*  รหัสประจำตัวประชาชน\*

ชื่อ\*  นามสกุล\*

วันเกิด\*  เพศ\*

สัญชาติ\*  จังหวัดที่เกิด\*

เชื้อชาติ\*  ศาสนา\*

ชีวิต\*  สถานะความสัมพันธ์\*

อาชีพ\*  รายได้  /เดือน

ที่อยู่

รหัสบ้าน  บ้านเลขที่\*

หมู่ที่  ถนน\*

ตำบล\*  อำเภอ\*

จังหวัด\*  รหัสไปรษณีย์\*

เบอร์โทรศัพท์

รูป ข.32 หน้าจอแสดงการเพิ่มข้อมูลครอบครัวของนักเรียน

ระบบสารสนเทศโรงเรียน  
สำนักงานเขตพื้นที่การศึกษาประถมศึกษาแม่ฮ่องสอน เขต 2  
Mae Hong Son Primary Education Service Area Office 2

หน้าแรก รายงานระดับเขต แก้ไขรหัสผ่าน ออกจากระบบ

ข้อมูลนักเรียนของโรงเรียน ไทยรัฐวิทยา33(บ้านทุ่งพร้าว) ปีการศึกษาที่ 2554 [← กลับไปหน้าวิชาการศึกษา](#)

ข้อมูลนักเรียน    ข้อมูลน้ำหนัก/ส่วนสูง    ข้อมูลการเลื่อนชั้น

ชั้นเรียน  ห้องเรียนที่ :  ภาคเรียนที่ซึ่งน้ำหนัก

แสดงผลข้อมูลนักเรียน ชั้นที่เรียน : มัธยมศึกษาปีที่ 1

ลำดับ	รหัส	ชื่อ - สกุล	ภาคเรียนที่ 1		วันที่ทำการบันทึก
			น้ำหนัก (กิโลกรัม)	ส่วนสูง (เซนติเมตร)	
1	16520	เด็กชาย : เมทธิ สุดิน	<input type="text"/>	<input type="text"/>	09-09-2554
2	16529	เด็กหญิง : กรรณา แก้วใส	<input type="text"/>	<input type="text"/>	09-09-2554
3	16521	เด็กชาย : คณเด ประเสริฐไทย	<input type="text"/>	<input type="text"/>	09-09-2554

สำนักงานเขตพื้นที่การศึกษาประถมศึกษาแม่ฮ่องสอน เขต 2  
ถนนวชิราวุธ ตำบลแม่สะเรียง อำเภอแม่สะเรียง จังหวัดแม่ฮ่องสอน 56110  
โทร. 053621303 โทรสาร. 053681329

รูป ข.33 หน้าจอแสดงการกรอกข้อมูลน้ำหนักและส่วนสูงของนักเรียน

จาก รูป ข.33 จะเป็นการกรอกข้อมูลน้ำหนักและส่วนสูงของนักเรียน โดยคลิกที่เมนูข้อมูลน้ำหนัก/ส่วนสูง แล้วไปที่การค้นหา ซึ่งสามารถค้นหาเป็นรายชั้นเรียน รายห้องเรียน หรือเป็นภาคเรียนที่ทำการชั่งน้ำหนักก็ได้ เสร็จแล้วให้คลิกที่ปุ่ม “ค้นหา” จากรูปจะแสดงการค้นหาเป็นรายชั้นเรียน จะปรากฏชื่อนักเรียนขึ้นมาและช่องให้กรอกข้อมูลน้ำหนักและส่วนสูง กรอกเสร็จเรียบร้อยแล้วให้คลิกที่ปุ่ม “บันทึก”

ระบบสารสนเทศโรงเรียน  
สำนักงานเขตพื้นที่การศึกษาประถมศึกษาแม่ฮ่องสอน เขต 2  
Maehongson Primary Education Service Area Office 2

หน้าแรก    ดูรายงานระดับเขต    แก้ไขรหัสผ่าน    ออกจากระบบ

ข้อมูลนักเรียนของโรงเรียน ไทยรัฐวิทยา33(บ้านทุ่งพร้าว) ปีการศึกษาที่ 2554    [← กลับไปหน้าปีการศึกษา](#)

ข้อมูลนักเรียน    ข้อมูลน้ำหนัก/ส่วนสูง    ข้อมูลการเลื่อนชั้น

ชั้นเรียน:  ห้องเรียนที่:  สถานะ: ทั้งหมด

แสดงผลข้อมูลนักเรียน ชั้นที่เรียน : มัธยมศึกษาปีที่ 1 สถานะข้อมูล : ทั้งหมด

ลำดับ	รหัส	ชื่อ - สกุล	กำหนดสถานะ	ห้อง	สถานะข้อมูล
1	16520	เด็กชาย : เมทธิ สติน	<input type="radio"/> เลื่อนชั้น <input type="radio"/> ขำชั้น <input type="radio"/> จบการศึกษา <input type="radio"/> ย้ายออก	1	รอการประมวลผล
2	16529	เด็กหญิง : กรณา แก้วใส	<input type="radio"/> เลื่อนชั้น <input type="radio"/> ขำชั้น <input type="radio"/> จบการศึกษา <input type="radio"/> ย้ายออก	1	รอการประมวลผล
3	16521	เด็กชาย : คณเด ประเสริฐไทย	<input type="radio"/> เลื่อนชั้น <input type="radio"/> ขำชั้น <input type="radio"/> จบการศึกษา <input type="radio"/> ย้ายออก	1	รอการประมวลผล

สำนักงานเขตพื้นที่การศึกษาประถมศึกษาแม่ฮ่องสอน เขต 2  
ถนนเวียงแก้ว ตำบลเวียง อำเภอเมืองแม่ฮ่องสอน จังหวัดแม่ฮ่องสอน 56110  
โทร. 053-621111 โทรสาร 053-621111

รูป ข.34 หน้าจอแสดงการกรอกข้อมูลการเลื่อนชั้นของนักเรียน

จาก รูป ข.34 จะเป็นการกรอกข้อมูลการเลื่อนชั้นของนักเรียนโดยคลิกที่เมนูข้อมูลการเลื่อนชั้น แล้วไปที่การค้นหา ซึ่งสามารถค้นหาเป็นรายชั้นเรียน รายห้องเรียน เสร็จแล้วให้คลิกที่ปุ่ม “ค้นหา” จากรูปจะแสดงการค้นหาเป็นรายชั้นเรียน จะปรากฏชื่อนักเรียนขึ้นมาและมีช่องการกำหนดสถานะให้กับนักเรียน เช่น ให้นักเรียนมีสถานะเลื่อนชั้น ก็ให้คลิกที่ปุ่มเลื่อนชั้น กรอกเสร็จเรียบร้อยแล้วให้คลิกที่ปุ่ม “บันทึก”



#### ข.4 การใช้งานระบบของผู้บริหาร

ผู้บริหาร มีสิทธิ์ในการดูรายงานเพียงอย่างเดียว ไม่สามารถเข้าไปจัดการข้อมูลต่างๆได้ เมื่อเข้าสู่ระบบแล้วจะแสดง ดังรูป ข.35

ชื่อโรงเรียน	รายงาน
ทองสวัสดิ์วิทยาคาร	
บ้านท่าสองแคว	
บ้านแม่สะเรียง	
บ้านแม่สามแลบ	
อนุบาลบ้านแม่ออน้อย	
โพธิ์รัฐวิทยา33(บ้านทุ่งพร้าว)	

สำนักงานเขตพื้นที่การศึกษาประถมศึกษาแม่ฮ่องสอน เขต 2  
ถนนเชียงใหม่ ตำบลแม่สะเรียง อำเภอแม่สะเรียง จังหวัดแม่ฮ่องสอน 58110  
โทร.053621303 โทรสาร.053681329

รูป ข.35 หน้าจอแสดงเมนูรายงานของแต่ละโรงเรียน

#### ข.5 การดูรายงาน

ในการดูรายงานผู้ใช้งาน ผู้ดูแลระบบโรงเรียน และผู้บริหาร สามารถดูรายงานได้เหมือนกันหมด คือ ดูรายงานระดับโรงเรียนและดูรายงานระดับเขตได้ ซึ่งในการดูรายงานระดับโรงเรียนสามารถคลิกได้ที่รูป จะแสดงหน้าจอรายงานระดับโรงเรียน ดังรูป ข.36 ดูรายงานระดับเขต สามารถคลิกได้ที่เมนูดูรายงานระดับเขต ดังรูป ข.37 ซึ่งในเมนูรายงานระดับเขตพื้นที่สามารถเลือกดูข้อมูลตามปีการศึกษา หรือในระดับชั้นเรียนได้ ดังรูป ข.38 ในการออกรายงานสามารถออกรายงานได้ 2 รูปแบบ คือ อออกรายงานแบบแสดงผ่านเว็บเบราว์เซอร์ ดังรูป ข.39 และออกรายงานแบบเอ็กเซล (กราฟ) โดยสามารถคลิกที่ข้อความ [xls] ดังรูป ข.40



ระบบสารสนเทศโรงเรียน  
สำนักงานเขตพื้นที่การศึกษาประถมศึกษาแม่ฮ่องสอน เขต 2  
Maehongson Primary Education Service Area Office 2

หน้าแรก คู่มืองานระดับเขต แก้ไขรหัสผ่าน ออกจากระบบ

ข้อมูลรายงานของโรงเรียน ไทยรัฐวิทยา33(บ้านทุ่งพร้าว)

Export to excel file / รายงานในรูปแบบ ไฟล์เอ็กเซลล์

- รายงานข้อมูลพื้นฐานของโรงเรียน [xls]
- รายงานบุคลากร [xls]
- รายงานจำนวนนักเรียนแยกตามระดับชั้น [xls]
- รายงานจำนวนนักเรียนจำแนกตามวิธีการเดินทางมาโรงเรียน [xls]
- รายงานจำนวนนักเรียนด้อยโอกาส จำแนกตามประเภท [xls]
- รายงานจำนวนนักเรียนจำแนกตามความขาดแคลน [xls]
- รายงานจำนวนนักเรียนไร้สัญชาติ [xls]
- รายงานจำนวนนักเรียนพักนอนประจำจำแนกตามลักษณะที่พัก [xls]
- รายงานจำนวนนักเรียนพิการจำแนกตามประเภท [xls]
- รายงาน น้าหนัก ส่วนสูง ของนักเรียน [xls]

Graph / กราฟ

- อัตราส่วนนักเรียนไร้สัญชาติ : นักเรียนทั้งหมด [xls]
- อัตราส่วนนักเรียนด้อยโอกาส : นักเรียนทั้งหมด [xls]
- อัตราส่วนนักเรียนพิการ : นักเรียนทั้งหมด [xls]
- อัตราส่วนนักเรียนขาดแคลน : นักเรียนทั้งหมด [xls]
- อัตราส่วนนักเรียนพักนอนประจำ : นักเรียนทั้งหมด [xls]

สำนักงานเขตพื้นที่การศึกษาประถมศึกษาแม่ฮ่องสอน เขต 2  
ถนนเชียงใหม่ ตำบลแม่ฮ่องสอน อำเภอแม่ฮ่องสอน จังหวัดแม่ฮ่องสอน 58110  
โทร.053621303 โทรสาร.053681329

รูป ข.36 หน้าจอแสดงรายงานระดับโรงเรียน

รายงานระดับโรงเรียน มีดังต่อไปนี้

- รายงานข้อมูลพื้นฐานของ โรงเรียน
- รายงานข้อมูลบุคลากร
- รายงานจำนวนนักเรียนแยกตามระดับชั้น
- รายงานจำนวนนักเรียนจำแนกตามวิธีการเดินทางมาโรงเรียน
- รายงานจำนวนนักเรียนด้อยโอกาส จำแนกตามประเภท
- รายงานจำนวนนักเรียนจำแนกตามความขาดแคลน
- รายงานจำนวนนักเรียนไร้สัญชาติ
- รายงานจำนวนนักเรียนพักนอนประจำจำแนกตามลักษณะที่พัก
- รายงานจำนวนนักเรียนพิการจำแนกตามประเภท
- รายงาน น้ำหนัก ส่วนสูง ของนักเรียน
- กราฟแสดงอัตราส่วนนักเรียน ไร้สัญชาติต่อนักเรียนทั้งหมด

- กราฟแสดงอัตราส่วนนักเรียนด้อยโอกาสต่อนักเรียนทั้งหมด
- กราฟแสดงอัตราส่วนนักเรียนพิการต่อนักเรียนทั้งหมด
- กราฟแสดงอัตราส่วนนักเรียนขาดแคลนต่อนักเรียนทั้งหมด
- กราฟแสดงอัตราส่วนนักเรียนพักนอนประจำต่อนักเรียนทั้งหมด

The screenshot shows the website interface for the Maehongson Primary Education Service Area Office 2. The header includes the office name in Thai and English, along with a navigation menu. The main content area is titled 'ข้อมูลรายงานของโรงเรียน ระดับเขต' (School Report Information by District) and lists various reports available for download in Excel format. The reports are categorized into 'Export to excel file / รายงานในรูปแบบ ไฟล์เอ็กเซลล์' and 'Graph / กราฟ'.

**Export to excel file / รายงานในรูปแบบ ไฟล์เอ็กเซลล์**

- รายงานจำนวนนักเรียน [xls]
- รายงานจำนวนห้องเรียน [xls]
- รายงานจำนวนนักเรียนจำแนกตามวิธีการเดินทางมาโรงเรียน [xls]
- รายงานจำนวนนักเรียนด้อยโอกาส จำแนกตามประเภท [xls]
- รายงานจำนวนนักเรียนจำแนกตามความขาดแคลน [xls]
- รายงานจำนวนนักเรียนไร้สัญชาติ [xls]
- รายงานจำนวนนักเรียนพักนอนประจำจำแนกตามลักษณะที่พัก [xls]
- รายงานจำนวนนักเรียนพิการจำแนกตามประเภท [xls]

**Graph / กราฟ**

- อัตราส่วนนักเรียนไร้สัญชาติ : นักเรียนทั้งหมด [xls]
- อัตราส่วนนักเรียนด้อยโอกาส : นักเรียนทั้งหมด [xls]
- อัตราส่วนนักเรียนพิการ : นักเรียนทั้งหมด [xls]
- อัตราส่วนนักเรียนขาดแคลน : นักเรียนทั้งหมด [xls]
- อัตราส่วนนักเรียนพักนอนประจำ : นักเรียนทั้งหมด [xls]

At the bottom, the office name and contact information are provided: สำนักงานเขตพื้นที่การศึกษาประถมศึกษาแม่ฮ่องสอน เขต 2, ถนนเชียงใหม่ ตำบลแม่ละเรียง อำเภอแม่ละเรียง จังหวัดแม่ฮ่องสอน 58110, โทร.053621303 โทรสาร.053681329.

รูป ข.37 หน้าจอแสดงรายงานระดับเขต

รายงานระดับเขตพื้นที่ มีดังต่อไปนี้

- รายงานจำนวนนักเรียน
- รายงานจำนวนห้องเรียน
- รายงานจำนวนนักเรียนจำแนกตามวิธีการเดินทางมาโรงเรียน
- รายงานจำนวนนักเรียนด้อยโอกาส จำแนกตามประเภท
- รายงานจำนวนนักเรียนจำแนกตามความขาดแคลน
- รายงานจำนวนนักเรียนไร้สัญชาติ
- รายงานจำนวนนักเรียนพักนอนประจำจำแนกตามลักษณะที่พัก

- รายงานจำนวนนักเรียนพิการจำแนกตามประเภท
- รายงาน น้ำหนัก ส่วนสูง ของนักเรียน
- กราฟแสดงอัตราส่วนนักเรียนไร้สัญชาติต่อนักเรียนทั้งหมด
- กราฟแสดงอัตราส่วนนักเรียนด้อยโอกาสต่อนักเรียนทั้งหมด
- กราฟแสดงอัตราส่วนนักเรียนพิการต่อนักเรียนทั้งหมด
- กราฟแสดงอัตราส่วนนักเรียนขาดแคลนต่อนักเรียนทั้งหมด
- กราฟแสดงอัตราส่วนนักเรียนพักนอนประจำต่อนักเรียนทั้งหมด

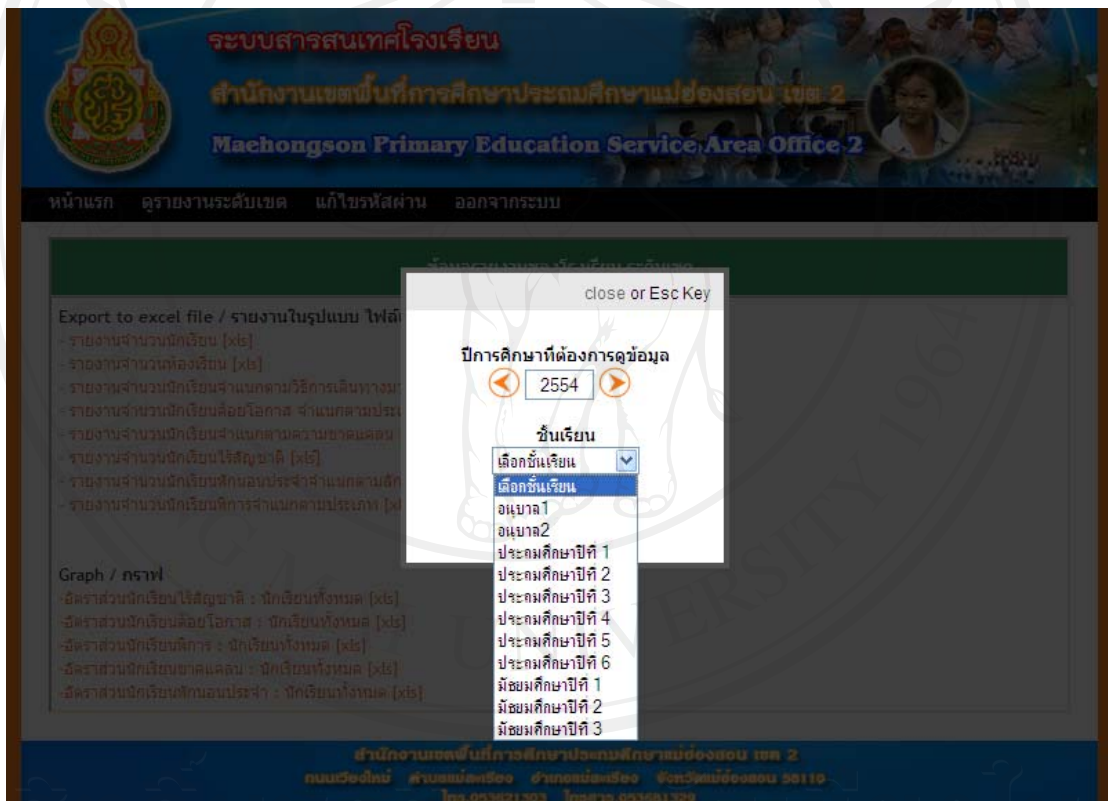

รูป ข.38 หน้าจอแสดงการเลือกรายงานตามปีการศึกษา/ระดับชั้นเรียน





รายงานข้อมูลจำนวนนักเรียนพักนอนประจำจำแนกตามลักษณะที่พัก  
สรุประดับเขตแบ่งตามโรงเรียน ปีการศึกษา 2554  
จำนวนนักเรียนทั้งหมด แบ่งเป็น ชาย 12 หญิง 15 รวม 27

ลำดับ	ชื่อโรงเรียน	พักรวมกับชุมชน	บ้านพักคร	ที่พักรักเรียน	บ้านเช่า	วัด	อาศัยอยู่กับญาติ	รวม
1	ดอนชัยวิทยา	0	0	1	0	0	0	1
2	ทองสวัสดิ์วิทยาการ	0	0	0	0	0	0	0
3	บ้านท่าสองแคว	0	0	1	0	0	0	1
4	บ้านแม่สะเรียง	0	0	1	0	0	0	1
5	บ้านแม่สามแลบ	0	0	0	0	0	0	0
6	อนุบาลบ้านแม่ลาน้อย	0	0	0	0	0	0	0
7	ไทยรัฐวิทยา33(บ้านทุ่งพร้าว)	0	0	1	0	0	0	1
	รวม	0	0	4	0	0	0	4

รูป ข.39 หน้าจอแสดงรายงานในรูปแบบเว็บเบราว์เซอร์

รายงานข้อมูลสรุประดับเขต ปีการศึกษา 2554

อัตราส่วนนักเรียนพักนอนประจำ : นักเรียนทั้งหมด คิดเป็นร้อยละ 15  
นักเรียนทั้งหมด = 27 : นักเรียนพักนอนประจำ = 4

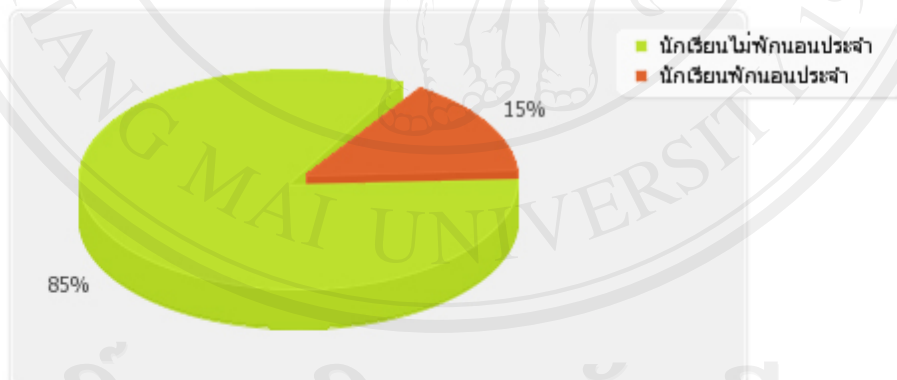

รูป ข.40 หน้าจอแสดงรายงานกราฟในรูปแบบเอ็กเซล

ภาคผนวก ค

ตัวอย่างแบบสอบถาม

แบบสอบถาม

การใช้งานระบบสารสนเทศโรงเรียนของสำนักงานเขตพื้นที่การศึกษา  
ประถมศึกษาแม่ฮ่องสอน เขต 2

คำชี้แจง

1. แบบสอบถามนี้มีวัตถุประสงค์เพื่อต้องการประเมินผลของการใช้งานระบบสารสนเทศโรงเรียนของสำนักงานเขตพื้นที่การศึกษาประถมศึกษาแม่ฮ่องสอน เขต 2 และเพื่อเป็นพื้นฐานในการปรับปรุงและพัฒนาระบบให้มีประสิทธิภาพต่อไป
2. แบบสอบถามนี้ไม่มีผลกระทบใดๆ ต่อผู้ตอบแบบสอบถาม

แบบสอบถามมีทั้งหมด 3 ตอน คือ

ตอนที่ 1 ข้อมูลระดับตำแหน่งของผู้ตอบแบบสอบถาม

ตอนที่ 2 การประเมินประสิทธิภาพการใช้งานระบบ

ตอนที่ 3 ข้อเสนอแนะและแนวทางการปรับปรุงและพัฒนาระบบ

ตอนที่ 1 ข้อมูลระดับตำแหน่งของผู้ตอบแบบสอบถาม

โปรดทำเครื่องหมาย ✓ ลงใน  หน้าข้อความซึ่งตรงกับระดับตำแหน่งงานของท่าน

ตามความเป็นจริง

- ผู้บริหาร
- ผู้ดูแลระบบโรงเรียน
- ผู้ดูแลระบบเขต

## ตอนที่ 2 การประเมินประสิทธิภาพการใช้งานระบบ

โปรดพิจารณาข้อความแล้วทำเครื่องหมาย ✓ ในช่องที่ท่านเห็นว่าเป็นจริงที่สุด

ลักษณะการใช้งานระบบในด้านต่างๆ	มากที่สุด	มาก	ปานกลาง	พอใช้	ควรปรับปรุง
1. ความเร็วในการประเมินผลของโปรแกรม					
2. ความสะดวก รวดเร็วในการใช้งานโปรแกรม					
3. ช่วยลดขั้นตอนการทำงานลงเมื่อเทียบกับระบบเดิม					
4. การออกแบบจอภาพ ง่ายต่อการใช้งาน					
5. การออกแบบรายงานสารสนเทศ ง่ายต่อการนำไปใช้งาน					
6. ความถูกต้องของข้อมูลในการประเมินผล					
7. การทำงานของระบบเป็นลำดับขั้นตอน					
8. ความสมบูรณ์ของข้อมูลที่แสดงในรายงาน					
9. ความสวยงามของการออกแบบหน้าจอ					
10. คู่มือการใช้งานโปรแกรมมีความชัดเจนเข้าใจง่าย					

## ตอนที่ 3 ข้อเสนอแนะและแนวทางในการปรับปรุงและพัฒนาระบบ

.....

.....

.....

.....

.....

.....

.....

.....

.....

ขอขอบคุณที่ให้ความร่วมมือในการตอบแบบสอบถาม

## ประวัติผู้เขียน

ชื่อ-สกุล	นางสาวชัชฎาภรณ์ ชัยพรม	
วัน เดือน ปี เกิด	3 มีนาคม 2524	
ประวัติการศึกษา	พ.ศ.2544	สำเร็จการศึกษาระดับประกาศนียบัตรวิชาชีพชั้นสูง สถาบันเทคโนโลยีราชมงคล วิทยาเขตภาคพายัพ
	พ.ศ.2547	สำเร็จการศึกษาระดับปริญญาตรี อุตสาหกรรมศาสตรบัณฑิต สาขาเทคโนโลยีสารสนเทศเพื่ออุตสาหกรรม สถาบันเทคโนโลยีพระจอมเกล้าพระนครเหนือ
ประสบการณ์	ปัจจุบัน	นักวิชาการคอมพิวเตอร์ สำนักงานเขตพื้นที่การศึกษา มัธยมศึกษา เขต 34 (เชียงใหม่-แม่ฮ่องสอน)
	พ.ศ.2551- 2553	นักวิชาการคอมพิวเตอร์ สำนักงานเขตพื้นที่การศึกษา ประถมศึกษาสุราษฎร์ธานี เขต 3 จังหวัดสุราษฎร์ธานี
	พ.ศ.2547-2550	เจ้าหน้าที่งานข้อมูล สำนักงานเขตพื้นที่การศึกษา ประถมศึกษาแม่ฮ่องสอน เขต 2 จังหวัดแม่ฮ่องสอน