



ภาคผนวก

ลิขสิทธิ์มหาวิทยาลัยเชียงใหม่

Copyright© by Chiang Mai University
All rights reserved

ภาคผนวก ก

คู่มือการติดตั้งระบบ

ก.1 นำไฟล์ทั้งหมดในโฟลเดอร์ AutoDecor วางบนเซิร์ฟเวอร์

- 1) นำไฟล์ในโฟลเดอร์ AutoDecor วางบนเซิร์ฟเวอร์
- 2) เปิดโปรแกรม IIS (Internet Information Services) ของ Microsoft Windows (จะมีติดตั้งใน Microsoft Windows Xp รุ่น Professional, Microsoft Windows NT และ Microsoft Windows Server ขึ้นไป) โดยไปที่ Start เมนู > Control Panel > Performance and Maintenance > Administrative Tools > Internet Information Services เมื่อเข้าสู่โปรแกรม IIS แล้วคลิกขวาที่ Default Web Site เลือก New > Virtual Directory

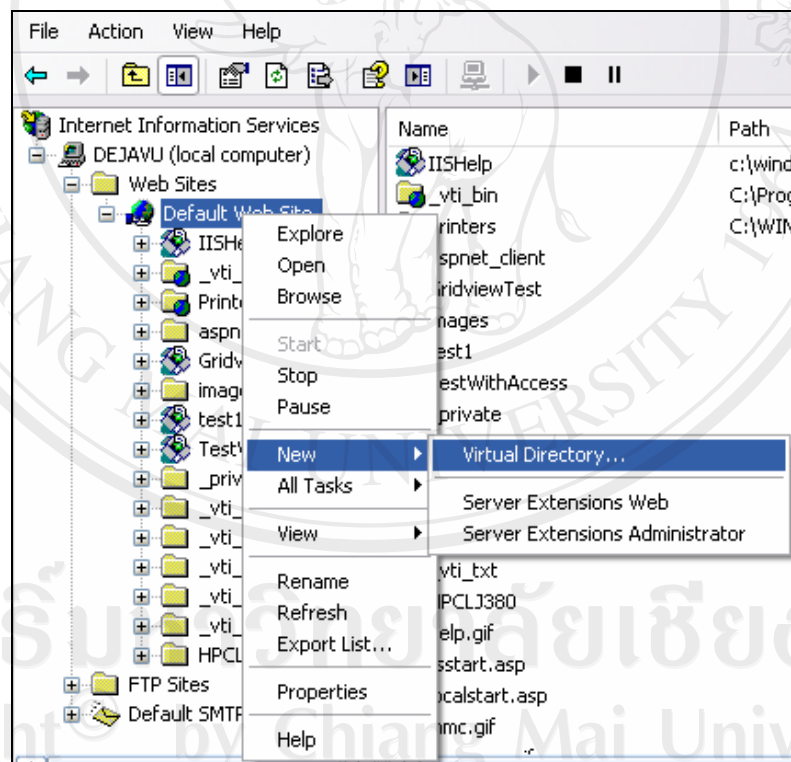

รูปที่ ก.1 หน้าจอการสร้าง Virtual Directory

3) เมื่อเข้าสู่หน้าการติดตั้ง คลิกที่ปุ่ม Next ตั้งชื่อ Virtual Directory เพื่อใช้ในการเข้าสู่เว็บไซต์ แล้วคลิกปุ่ม Next จากนั้นเลือกโฟลเดอร์ที่นำ Autodecor ไปวางไว้ คลิกปุ่ม Next แล้วเลือก Access Permissions ว่าเว็บไซต์สามารถทำอะไรได้บ้าง ให้เลือกเฉพาะ Read และ Run scripts (such as ASP) เท่านั้น แล้วคลิกปุ่ม Next เป็นอันเสร็จสิ้นการติดตั้งโปรแกรม

4) การตั้งค่าของโปรแกรมที่ติดตั้งไป ให้ไปที่ IIS แล้วคลิกขวาที่ Virtual Directory ที่ได้ติดตั้งไว้ แล้วเลือก Properties แล้วไปที่ Tab ของ Documents แล้วคลิกปุ่ม Add และกำหนดชื่อเว็บเพจ หน้าแรกของโปรแกรม แล้วคลิกปุ่ม OK จากนั้นเลื่อนชื่อเว็บเพจหน้าแรกของโปรแกรมให้อยู่บนสุด จึงเสร็จสิ้นการตั้งค่าของโปรแกรม

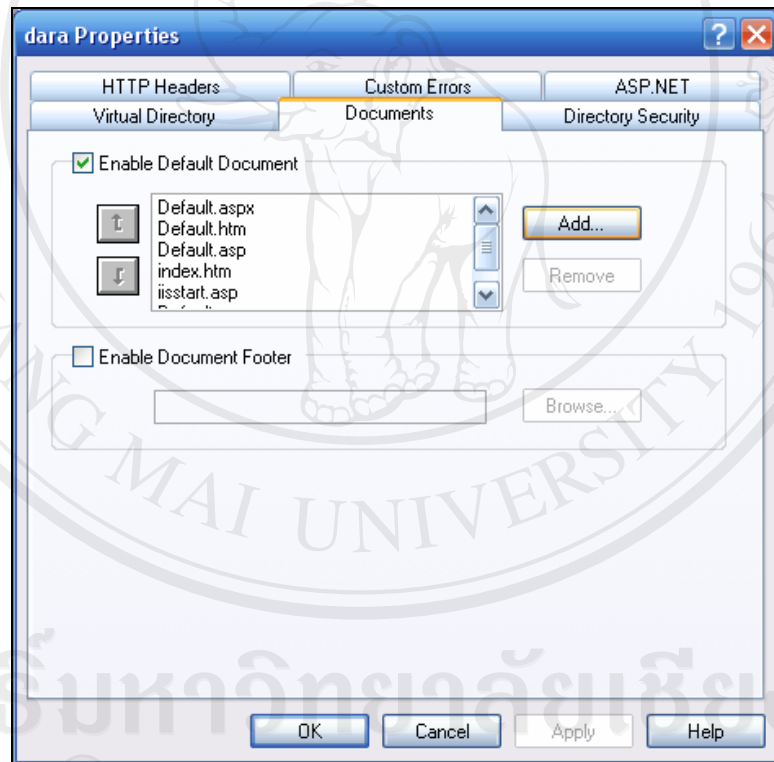

รูปที่ ก.2 หน้าจอการตั้งค่าของโปรแกรมที่ติดตั้ง

ก.2 ติดตั้งฐานข้อมูลของระบบ

- 1) เปิดโปรแกรม Microsoft SQL Server 2005 Express แล้วทำการติดต่อไปยังเซิร์ฟเวอร์

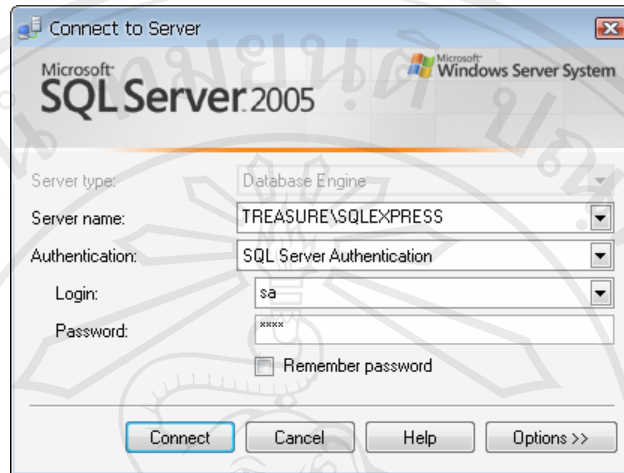

รูปที่ ก.3 แสดงการเข้าติดต่อเซิร์ฟเวอร์

- 2) สร้างฐานข้อมูลที่ชื่อ AutoDecor

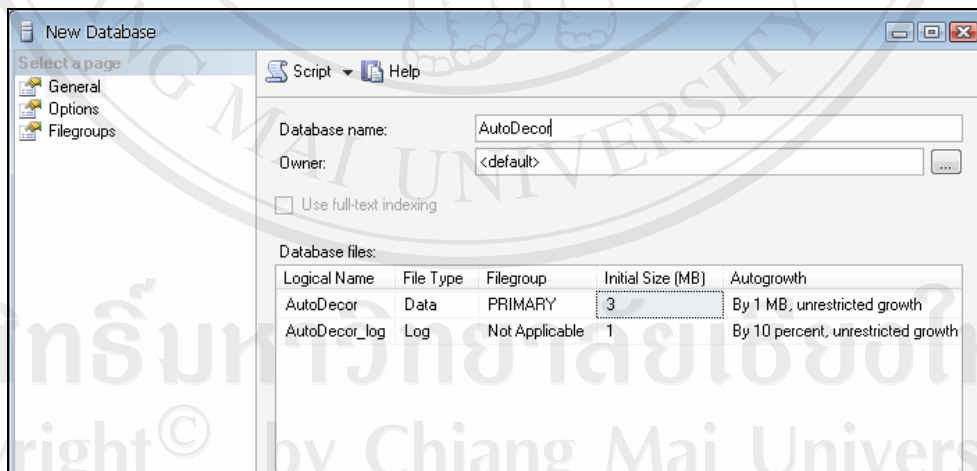

รูปที่ ก.4 แสดงการสร้างฐานข้อมูล AutoDecor

3) ทำการนำเข้าฐานข้อมูลจากไฟล์เตอร์ ../AutoDecor/App_Data/AutoDecor.bak

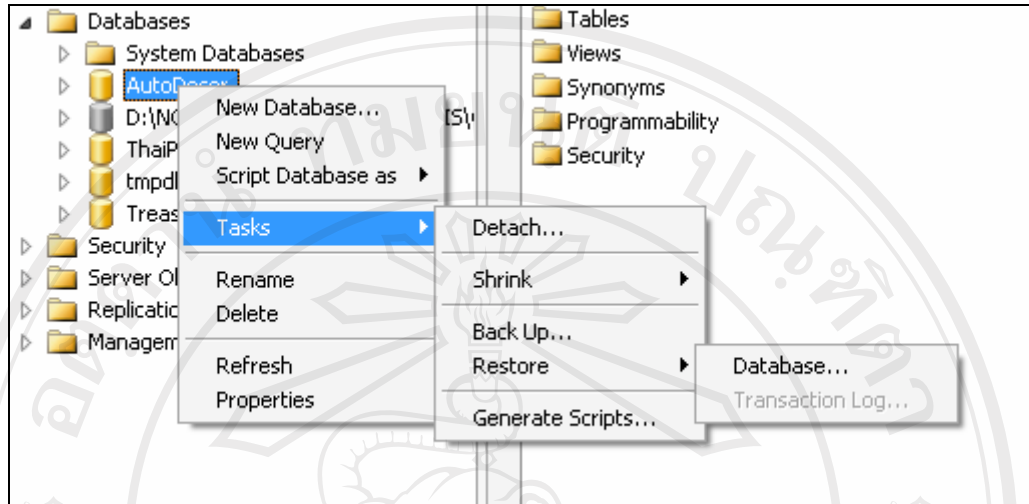

รูปที่ ก.5 แสดงเมนูการเพื่อเข้าถึงการนำเข้าฐานข้อมูล AutoDecor

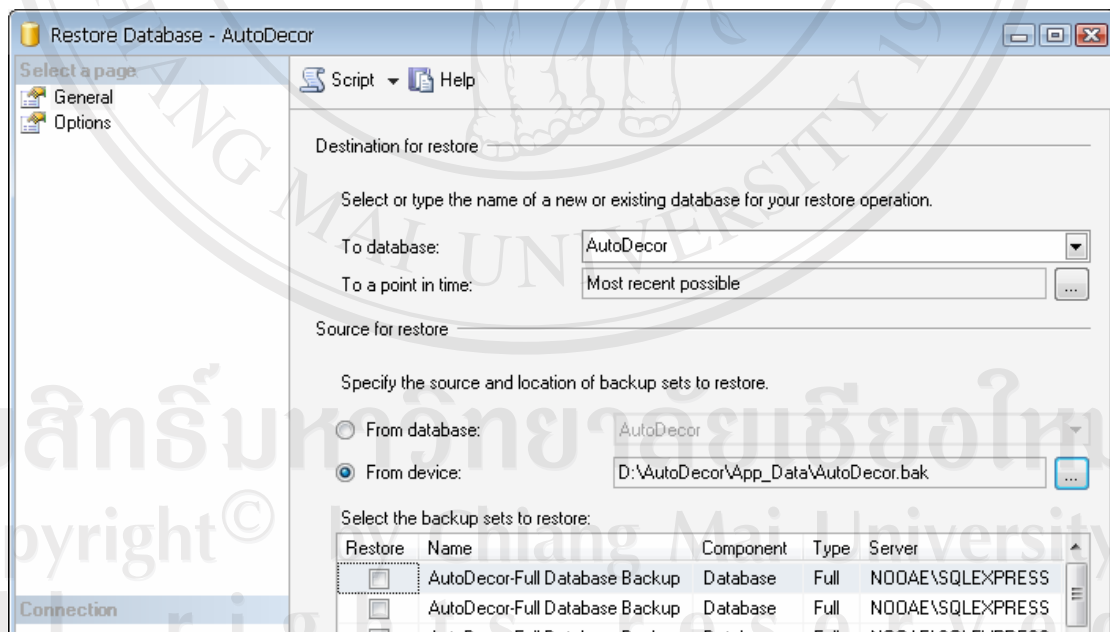

รูปที่ ก.6 แสดงการนำเข้าฐานข้อมูล AutoDecor

- 4) เลือกฐานข้อมูล แล้วคลิกปุ่มตกลง จะปรากฏหน้าจอ ติดตั้งฐานข้อมูล AutoDecor เรียบร้อย

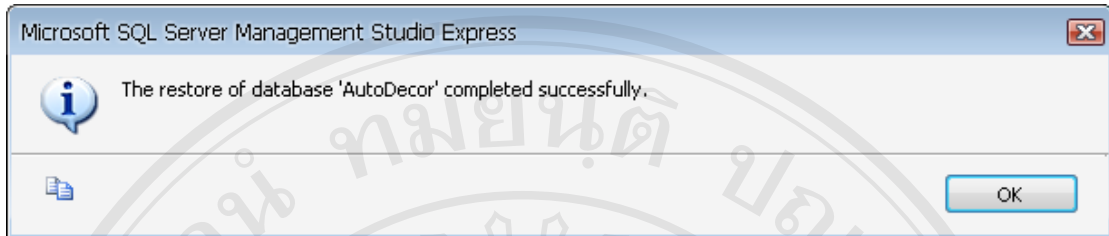

รูปที่ ก.7 แสดงการนำเข้าฐานข้อมูล AutoDecor เรียบร้อย

- 5) ทำการ Config ฐานข้อมูล Membership ลงใน ฐานข้อมูล AutoDecor จาก Visual Studio 2005 Command Prompt

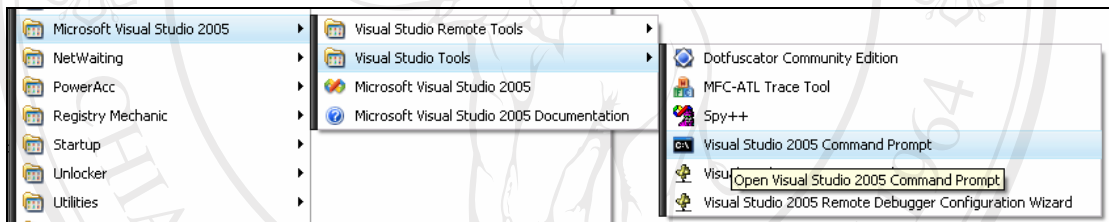

รูปที่ ก.8 แสดงการเข้าถึงเมนู Visual Studio 2005 Command Prompt

- 6) พิมพ์คำสั่ง `aspnet_regsql` แล้วกด Enter จะปรากฏหน้าต่าง ASP.NET SQL Setup Wizard แล้วคลิก Next

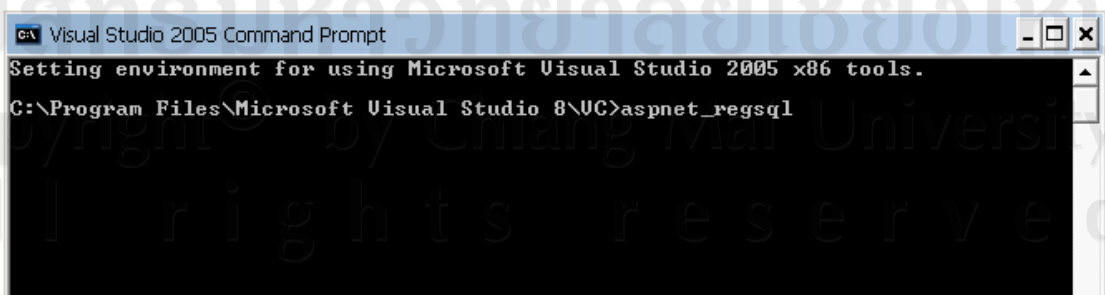

รูปที่ ก.9 แสดงการหน้าจอ Visual Studio 2005

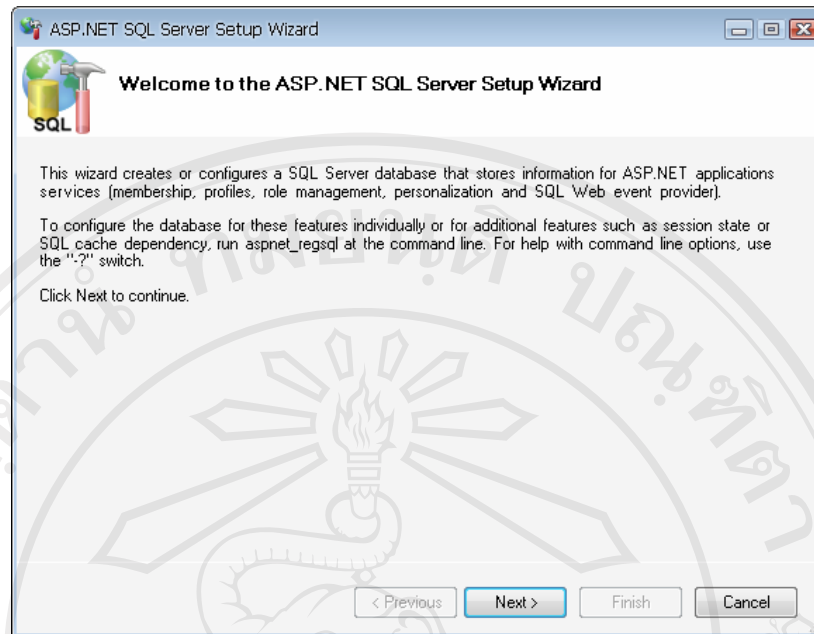

รูปที่ ก.10 แสดงการหน้าจอ ASP.NET SQL Setup Wizard

7) เลือก Configure SQL Server for application services แล้วคลิก Next

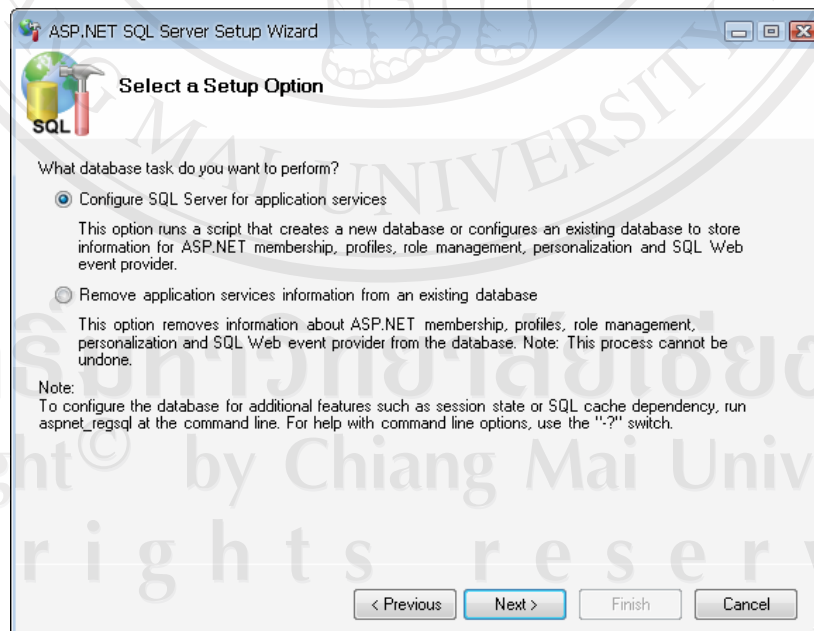

รูปที่ ก.11 แสดงการหน้าจอ ASP.NET SQL Setup Wizard Select a Setup Option

8) เลือกเซิร์ฟเวอร์และฐานข้อมูลที่ต้องการ แล้วคลิกปุ่ม Next จนถึง Finish เป็นการสิ้นสุดการ Config ฐานข้อมูล Membership ลงฐานข้อมูล AutoDecor

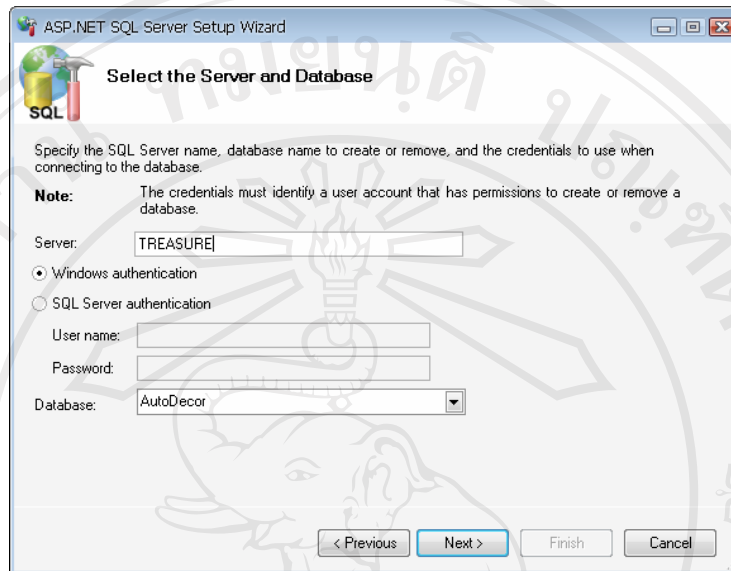

รูปที่ ก.12 แสดงการเลือกเซิร์ฟเวอร์และฐานข้อมูลที่ต้องการ

9) จะปรากฏตารางของฐานข้อมูล Membership ซึ่งขึ้นต้นด้วย aspnet_ จำนวน 11 ตาราง ในฐานข้อมูล AutoDecor.mdf

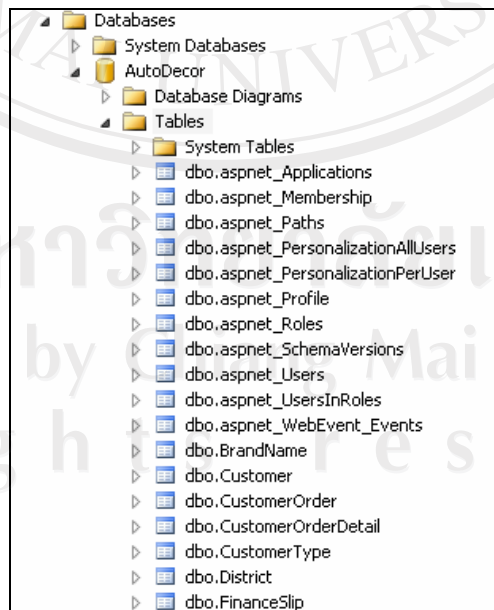

รูปที่ ก.13 แสดงตารางฐานข้อมูล Membership ในฐานข้อมูล AutoDecor

ก.3 ตั้งค่าในการติดต่อฐานข้อมูลของระบบ

แก้ไขไฟล์ web.config ใน โฟลเดอร์ AutoDecor

```
<add name="AutoDecor"
```

```
connectionString="DataSource=ชื่อ โฮสต์;
```

```
Initial Catalog=AutoDecor;
```

```
User ID=ชื่อเข้าในฐานข้อมูล; password=รหัสผ่านเข้าใช้ฐานข้อมูล" />
```

ก.4 การสำรองข้อมูลของระบบ

1) เปิดโปรแกรม Microsoft SQL Server 2005 Express แล้วทำการติดต่อไปยังเซิร์ฟเวอร์ แล้วทำการสำรองข้อมูลฐานข้อมูลที่ต้องการ

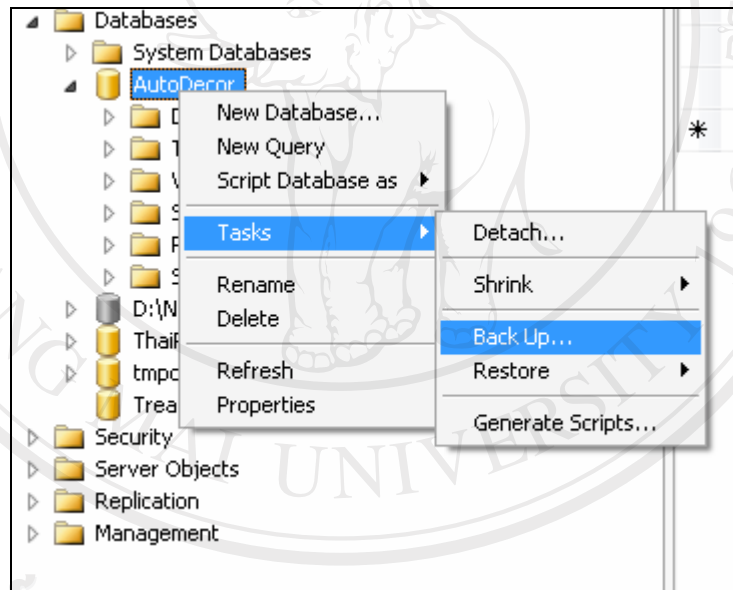

รูปที่ ก.14 แสดงการเมนูเข้าถึงการสำรองฐานข้อมูล AutoDecor

2) ทำการสำรองฐานข้อมูล AutoDecor โดยคลิกปุ่มตกลง

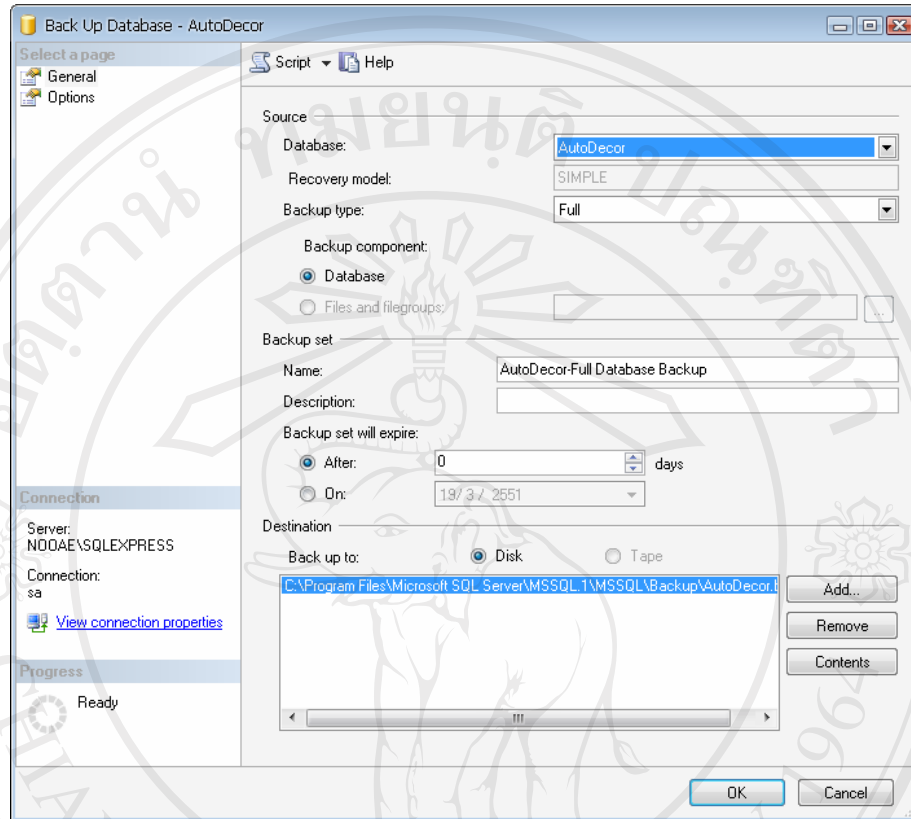

รูปที่ ก.15 แสดงการสำรองฐานข้อมูล AutoDecor

ก.5 การกู้คืนข้อมูลของระบบ

- 1) เปิดโปรแกรม Microsoft SQL Server 2005 Express แล้วทำการติดต่อไปยังเซิร์ฟเวอร์ แล้วทำการกู้คืนข้อมูลฐานข้อมูลที่ต้องการ

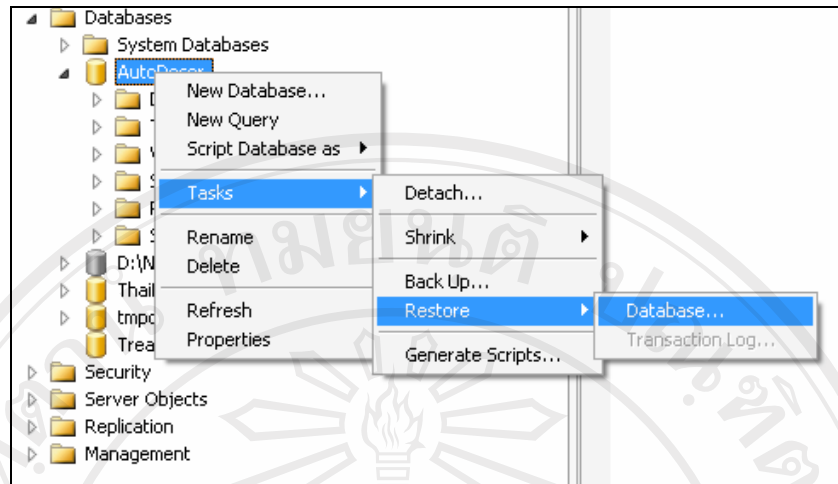

รูปที่ ก.16 แสดงการเมนูเข้าถึงการกู้คืนฐานข้อมูล AutoDecor

2) ทำการกู้คืนฐานข้อมูล AutoDecor โดยคลิกปุ่มตกลง

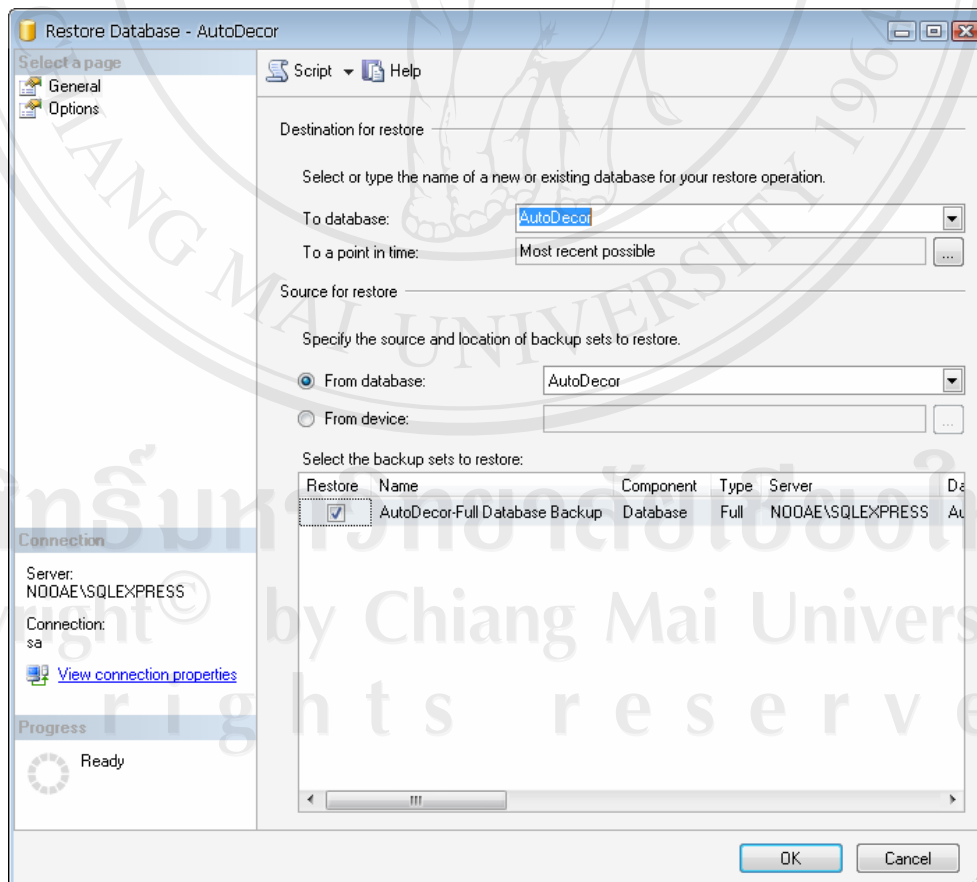

รูปที่ ก.17 แสดงการการกู้คืนฐานข้อมูล AutoDecor

ภาคผนวก ข

คู่มือการใช้งานโปรแกรมระบบสารสนเทศเพื่อการจัดการร้านเทรเซอร์ระดับบัณฑิต จังหวัดน่าน

ระบบสารสนเทศเพื่อการจัดการร้านเทรเซอร์ระดับบัณฑิต จังหวัดน่าน เป็นระบบที่พัฒนาขึ้น เพื่อรองรับด้านการจัดการด้านสินค้าคงคลัง การขายสินค้า และการจัดการเกี่ยวกับการปฏิบัติงาน รวมไปถึงเอกสารต่างๆของร้าน โดยมีการจัดเก็บ แก้ไข เรียกดู ข้อมูลและออกรายงาน ซึ่งมีรายละเอียด ดังนี้

กลุ่มผู้ใช้งานระบบสารสนเทศนี้ แบ่งออกเป็น 3 กลุ่ม ได้แก่ กลุ่มผู้ดูแลระบบ กลุ่มผู้บริหาร และกลุ่มพนักงาน ซึ่งการใช้งานระบบจะแตกต่างกันออกไป โดยสามารถจำแนกตามกลุ่มเมนูการใช้งานได้ ดังนี้

ข.1 หน้าแรก

1) การแสดงผลจอภาพหน้าแรกของการเข้าสู่ระบบ โดยจะแสดงสินค้าที่มีปริมาณถึงจุดสั่งซื้อเพื่อเป็นการเตือนให้สั่งซื้อสินค้ามาสำรองไว้ในคลังสินค้า

The screenshot shows the home page of the TREASURE system. The page features a navigation menu at the top with options like 'หน้าแรก', 'ตัวแทนจำหน่าย', 'ลูกค้า', 'สินค้า', 'สั่งซื้อ', 'ขาย', 'คลัง', and 'รายงาน'. Below the navigation, there is a main heading: ':: ยินดีต้อนรับเข้าสู่ ระบบการจัดการร้านเทรเซอร์ระดับบัณฑิต ::'. A sub-heading reads ':: สินค้าถึงจุดสั่งซื้อ ::'. The main content area contains a table with the following data:

| รหัส | ชื่อ(ไทย) | ชื่อเรียก | รุ่น | จำนวนสินค้า | จุดสั่งซื้อ |
|---------------|---|-----------------------------|------|-------------|-------------|
| 0000000000017 | ไฟสปอร์ตไลท์ สำหรับรถ Toyota Vios 06 รุ่นใหม่ | สปอร์ตไลท์ Vios ใหม่ | | 7 | 7 |
| 0000000000024 | หมอบุ๊ตเตอร์ 100% หมอบุ๊ตเตอร์ Black Liner 5 ชิ้น | หมอบุ๊ตเตอร์ Black Liner x5 | | 10 | 10 |
| 0000000000027 | เครื่องเสียง SONY | เครื่องเสียง SONY | | 3 | 3 |

At the bottom of the page, there is a footer with the text: ':: TREASURE ~ AutoDecor' in Nan ::' and a list of links: 'หน้าหลัก | สั่งซื้อ | ตรวจสอบสินค้า | ชำระเงิน | ขาย | วางบิล | สินค้าถึงจุดสั่งซื้อ'.

รูปที่ ข.1 แสดงการจอภาพแรกของการเข้าสู่ระบบ

2) การเข้าสู่ระบบนั้น กลุ่มผู้ดูแลระบบ กลุ่มผู้บริหาร และกลุ่มพนักงาน จะมีเมนูการใช้งานที่แตกต่างกันออกไป ตามสิทธิและหน้าที่การดำเนินงาน โดยที่พนักงาน จะมีหน้าที่ปฏิบัติงานประจำวันทั่วไป และไม่สามารถเข้าถึงส่วนการจัดการระบบได้

รูปที่ ข.2 แสดงการจอภาพการเข้าสู่ระบบ



รูปที่ ข.3 แสดงจอภาพเมนูการทำงานของผู้ดูแลระบบ



รูปที่ ข.4 แสดงจอภาพเมนูการทำงานของผู้บริหาร



รูปที่ ข.5 แสดงจอภาพเมนูการทำงานของพนักงาน

ข.2 ผู้ดูแลระบบ

1) เมนูผู้ดูแลระบบนี้ กลุ่มผู้ใช้งานที่เป็นผู้ดูแลระบบ จะแตกต่างจากผู้ใช้ กลุ่มผู้บริหารและพนักงาน โดยจะมีความสามารถการจัดการด้านผู้ใช้ของระบบ

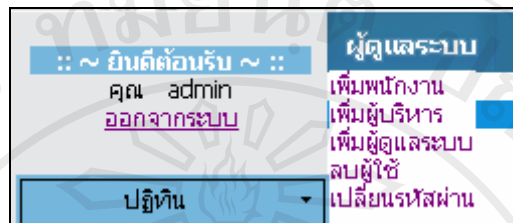

รูปที่ ข.6 แสดงจอภาพเมนูการใช้งานของผู้ดูแลระบบ



รูปที่ ข.7 แสดงจอภาพเมนูการใช้งานของผู้บริหาร



รูปที่ ข.8 แสดงจอภาพเมนูการใช้งานของพนักงาน

2) จอภาพการเพิ่มพนักงาน เพื่อเพิ่มผู้ใช้งานของระบบ ซึ่งเป็นผู้ใช้ที่อยู่ในกลุ่มพนักงาน โดยที่ต้องระบุข้อมูลให้ครบทุกช่อง โดยรหัสผ่าน ต้องมีความยาวไม่น้อยกว่า 6 ตัวอักษร และประกอบด้วยอักขระพิเศษอย่างน้อย 1 ตัว

เพิ่มข้อมูลพนักงาน :

ชื่อ : Piyapat

รายละเอียด :

ชื่อผู้ใช้ (Username) : Piya

รหัสผ่าน (Password) : ●●●●●●

ยืนยันรหัสผ่าน : ●●●●●●

อีเมล (E-mail) : piyapat@treasure.co.th

คำถามเมื่อลืมรหัสผ่าน : ชื่อเล่น, ฉายา ?

คำตอบเมื่อลืมรหัสผ่าน : PatZz

หมายเหตุ : กรุณาใส่ข้อมูลที่จำเป็นให้ครบทุกช่อง

เพิ่มข้อมูลพนักงาน ล้างข้อมูล

รูปที่ ข.9 แสดงจอภาพการเพิ่มพนักงาน

รายงานผลการเพิ่มข้อมูลพนักงาน :

เพิ่มข้อมูลพนักงานเรียบร้อยแล้ว

ยินดีต้อนรับคุณ Piyapat

ชื่อผู้ใช้ : Piya

รหัสผ่าน : patz@ts

กลับไปหน้าแรก

รูปที่ ข.10 แสดงจอภาพการเพิ่มพนักงานเรียบร้อยแล้ว

3) จอภาพการเพิ่มผู้บริหาร เพื่อเพิ่มผู้ใช้งานของระบบ ซึ่งเป็นผู้ใช้ที่อยู่ในกลุ่มผู้บริหาร โดยที่ต้องระบุข้อมูลให้ครบทุกช่อง โดยรหัสผ่าน ต้องมีความยาวไม่น้อยกว่า 6 ตัวอักษร และประกอบด้วยอักขระพิเศษอย่างน้อย 1 ตัว

เพิ่มข้อมูลผู้บริหาร :

ชื่อ : Thirachot

รายละเอียด :

ชื่อผู้ใช้ (Username) : Thira

รหัสผ่าน (Password) : ●●●●●●●●

ยืนยันรหัสผ่าน : ●●●●●●●●

อีเมล (E-mail) : kaneshiro@hotmail.com

คำถามเมื่อลืมรหัสผ่าน : ชื่อสัตว์เลี้ยงที่ชื่นชอบ ? ▼

คำตอบเมื่อลืมรหัสผ่าน : kokoo

หมายเหตุ : กรุณาระบุข้อมูลที่จำเป็นให้ครบทุกช่อง

รูปที่ ข.11 แสดงจอภาพการเพิ่มผู้บริหาร

รายงานผลการเพิ่มข้อมูลผู้บริหาร :

เพิ่มข้อมูลผู้บริหารเรียบร้อยแล้ว

ยินดีต้อนรับคุณ Thirachot

ชื่อผู้ใช้ : Thira

รหัสผ่าน : k@neshiro

รูปที่ ข.12 แสดงจอภาพการเพิ่มผู้บริหารเรียบร้อยแล้ว

4) จอภาพการเพิ่มผู้ดูแลระบบ เพื่อเพิ่มผู้ใช้งานของระบบ ซึ่งเป็นผู้ใช้ที่อยู่ในกลุ่มผู้ดูแลระบบ โดยที่ต้องระบุข้อมูลให้ครบทุกช่อง โดยรหัสผ่าน ต้องมีความยาวไม่น้อยกว่า 6 ตัวอักษร และประกอบด้วยอักขระพิเศษอย่างน้อย 1 ตัว

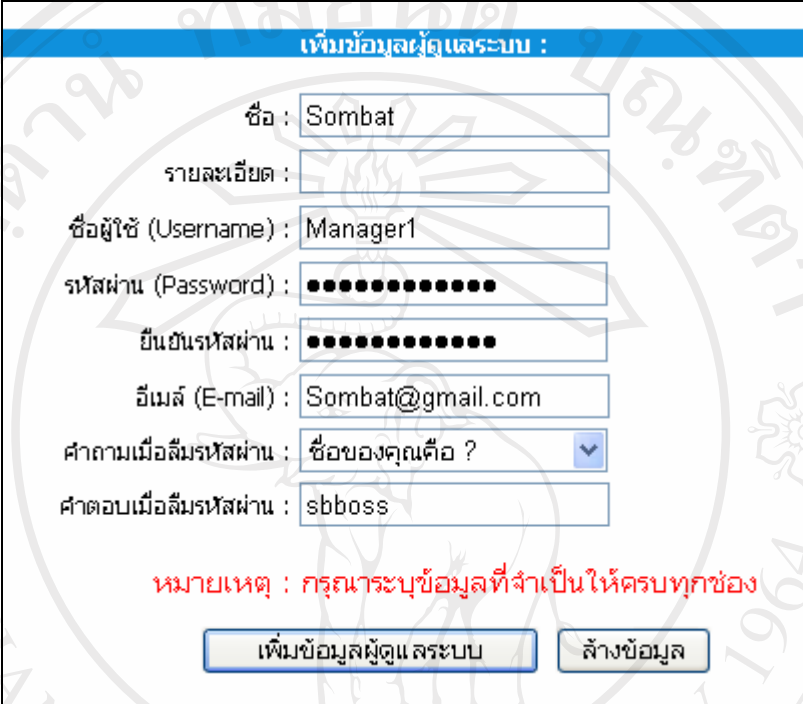

รูปที่ ข.13 แสดงจอภาพการเพิ่มผู้ดูแลระบบ

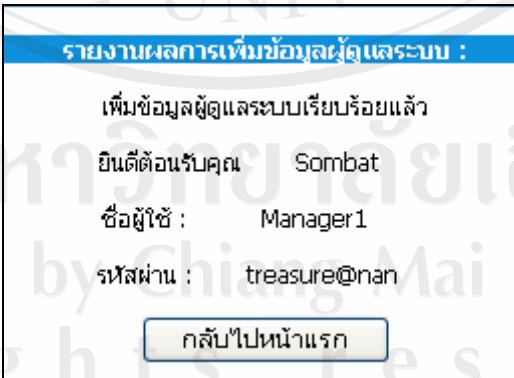

รูปที่ ข.14 แสดงจอภาพการเพิ่มผู้ดูแลระบบเรียบร้อยแล้ว

4) จอภาพการลบผู้ใช้งาน ที่ไม่ต้องการใช้ในระบบ

รูปที่ ข.15 แสดงจอภาพลบผู้ใช้งาน

รูปที่ ข.16 แสดงจอภาพลบผู้ใช้งานเรียบร้อยแล้ว

5) จอภาพการเปลี่ยนรหัสผ่าน ซึ่งต้องระบุรหัสผ่านเดิมให้ถูกต้อง และระบุรหัสผ่านที่ถูกต้อง ตามกฎเกณฑ์การตั้งรหัสผ่าน ทั้งนี้ช่องยืนยันรหัสผ่าน ต้องระบุให้เหมือนกับในช่องรหัสผ่านใหม่อีกด้วย

รูปที่ ข.17 แสดงจอภาพเปลี่ยนรหัสผ่าน

รหัสผ่านของคุณถูกเปลี่ยนเรียบร้อยแล้ว

กลับไปหน้าแรก

รูปที่ ข.18 แสดงจอภาพเปลี่ยนรหัสผ่านเรียบร้อยแล้ว

ข.3 ตัวแทนจำหน่าย

1) จอภาพแสดงรายการตัวแทนจำหน่ายทั้งหมด โดยแสดงข้อมูลเบื้องต้น เช่น ชื่อตัวแทนจำหน่าย ชื่อผู้ติดต่อ เบอร์โทรศัพท์ เป็นต้น ซึ่งสามารถเชื่อมโยงไปยังหน้าแสดงรายละเอียดของตัวแทนจำหน่ายแต่ละรายการได้

| ข้อมูลตัวแทนจำหน่าย | | | | | | |
|---------------------|---|---------------|--------------|----------------------|------------|----------------------------|
| รหัส | ชื่อ(ไทย) | ชื่อผู้ติดต่อ | นามสกุล | โทรศัพท์ | มือถือ | |
| 001 | เค ที ประดับยนต์ | สมบัติ | สังข์บุญยณี | 055-282852 | 0891938373 | รายละเอียด |
| 002 | ขุนเคิลป์ | | | 0-5396-3255 | 0891281006 | รายละเอียด |
| 003 | บริษัท สามมิตรมอเตอร์ (ประเทศไทย) จำกัด | ศรเกียรติ | โพธิ์ศิริสุข | (662) 420-0027, 420- | 0894352353 | รายละเอียด |
| 004 | บริษัท แอโรเพลกซ์ (ประเทศไทย) จำกัด | ประมล | | (662) 744-3020 | 0891762668 | รายละเอียด |
| 005 | บริษัท เอ็ม-เทค ออดีโอ จำกัด | | | (662) 742-5044 | 0896352358 | รายละเอียด |
| 006 | บริษัท เทคโนแอส (เฟรย์) จำกัด | | | 0-2885-2500 | | รายละเอียด |
| 007 | วิน วิน เวิร์คส (2002) | พรพิทา | ชัยประคุณ | 66 2539 9990 | 0840434495 | รายละเอียด |
| 008 | บริษัท ออโตเมติก บิสซิเนส กรุ๊ป จำกัด | นิธิภัทร์ | | 02-3692844-5 | 0866547920 | รายละเอียด |
| 009 | บริษัท เอส.ที.อิมพอร์ต แอนด์ เทรด จำกัด | | | 02-2117797 | 01-7540944 | รายละเอียด |
| 010 | สุวรรณกิจประดับยนต์ | | | 0-5477-1895 | | รายละเอียด |
| 011 | ชูชาติแอร์ | | | 0-5452-1752 | | รายละเอียด |

รูปที่ ข.19 แสดงจอภาพรายการตัวแทนจำหน่าย

| ข้อมูลของ : 003 | |
|-----------------------------|---|
| รหัสประจำตัวผู้แทนจำหน่าย : | 003 |
| ชื่อองค์กร(ไทย) : | บริษัท สามมิตรมอเตอร์ (ประเทศไทย) จำกัด |
| ชื่อองค์กร(อังกฤษ) : | SAMMITR MOTORS MANUFACTURING PUBLIC COMPANY LIMITED |
| รายละเอียด : | หลังคาไฟเบอร์ SMM |
| ที่อยู่ : | 39 หมู่ 12 |
| ถนน : | เพชรเกษม |
| แขวง/ตำบล : | อ้อมน้อย |
| จังหวัด : | สมุทรสาคร |
| เขต/อำเภอ : | กระทุ่มแบน |
| รหัสไปรษณีย์ : | 74130 |
| ตำแหน่ง : | นาย |
| ชื่อผู้ติดต่อ : | ศุภเกียรติ |
| นามสกุล : | โพธิ์ศรีสุข |
| ชื่อเรียก : | เกียรติ |
| โทรศัพท์ : | (662) 420-0027, 420- |
| มือถือ : | 0894352353 |
| โทรสาร : | (662) 431-1482, 810- |
| อีเมล : | kiat@ccsmm.com |
| เว็บไซต์ : | www.sammitr.com |
| เครดิต : | 30 |
| สถานะ : | ปกติ |
| หมายเหตุ : | |
| วันที่บันทึก : | 1/3/2551 0:31:00 |
| ผู้บันทึก : | admin |

รูปที่ ข.20 แสดงจอภาพรายละเอียดตัวแทนจำหน่าย

2) จอภาพแสดงการเพิ่มข้อมูลผู้แทนจำหน่าย เป็นการรับข้อมูล โดยต้องระบุข้อมูลที่จำเป็น

| เพิ่มข้อมูลผู้แทนจำหน่ายใหม่ : | |
|--------------------------------|--|
| ชื่อองค์กร(ไทย) : | <input type="text"/> |
| ชื่อองค์กร(อังกฤษ) : | <input type="text"/> |
| รายละเอียด : | <input type="text"/> |
| ที่อยู่ : | <input type="text"/> |
| ถนน : | <input type="text"/> |
| แขวง/ตำบล : | <input type="text"/> |
| จังหวัด : | น่าน <input type="button" value="v"/> |
| เขต/อำเภอ : | <ไม่ระบุ> <input type="button" value="v"/> |
| รหัสไปรษณีย์ : | <input type="text"/> |
| ตำแหน่ง : | นาย <input type="button" value="v"/> |
| ชื่อผู้ติดต่อ : | <input type="text"/> |
| นามสกุล : | <input type="text"/> |
| ชื่อเรียก : | <input type="text"/> |
| โทรศัพท์ : | <input type="text"/> |
| มือถือ : | <input type="text"/> |
| โทรสาร : | <input type="text"/> |
| อีเมล : | <input type="text"/> |
| เว็บไซต์ : | <input type="text"/> |
| เครดิต : | <input type="text"/> |
| สถานะ : | ปกติ <input type="button" value="v"/> |
| หมายเหตุ : | <input type="text"/> |

รูปที่ ข.21 แสดงจอภาพเพิ่มข้อมูลตัวแทนจำหน่าย

3) จอภาพแสดงการแก้ไขข้อมูลผู้แทนจำหน่าย โดยแสดงรายการข้อมูลตัวแทนจำหน่าย และเชื่อมโยงไปแก้ไขรายละเอียดข้อมูลตัวแทนจำหน่ายแต่ละรายการ และสามารถลบข้อมูลตัวแทนจำหน่ายที่ไม่ต้องการโดยคลิกเลือกรายการตัวแทนจำหน่ายที่ต้องการลบ แล้วคลิกปุ่มลบ

| แก้ไขข้อมูลตัวแทนจำหน่าย | | | | | |
|--------------------------|---|---------------|--------------|-----------------------|--------------------------|
| รหัส | ชื่อ(ไทย) | ชื่อผู้ติดต่อ | นามสกุล | แก้ไข | ลบ |
| 001 | เค ที ประดับยนต์ | สมบัติ | สังข์บุญนิธิ | แก้ไข | <input type="checkbox"/> |
| 002 | ขุนคิลป์ | | | แก้ไข | <input type="checkbox"/> |
| 003 | บริษัท สามมิตรมอเตอร์ (ประเทศไทย) จำกัด | ศุภเกียรติ | โพธิศิริสุข | แก้ไข | <input type="checkbox"/> |
| 004 | บริษัท แอโรเพลกซ์ (ประเทศไทย) จำกัด | ประมล | | แก้ไข | <input type="checkbox"/> |
| 005 | บริษัท เอ็ม-เทค ออติโอ จำกัด | | | แก้ไข | <input type="checkbox"/> |
| 006 | บริษัท เทคโนโลยีแวล (เฟรม) จำกัด | | | แก้ไข | <input type="checkbox"/> |
| 007 | วิน วิน เวิร์คส (2002) | พรพิทา | ชัยประคุณ | แก้ไข | <input type="checkbox"/> |
| 008 | บริษัท ออโตเมติก บิสซิเนส กรุ๊ป จำกัด | นิธิภัทร์ | | แก้ไข | <input type="checkbox"/> |
| 009 | บริษัท เอส.ที.อิมพอร์ต แอนด์ เทรด จำกัด | | | แก้ไข | <input type="checkbox"/> |
| 010 | สุวรรณกิจประติบยนต์ | | | แก้ไข | <input type="checkbox"/> |
| 011 | ซูชาติแอร์ | | | แก้ไข | <input type="checkbox"/> |

รูปที่ ข.22 แสดงจอภาพรายการแก้ไขข้อมูลตัวแทนจำหน่าย

| ข้อมูลของ : 003 | |
|-----------------------------|---|
| รหัสประจำตัวผู้แทนจำหน่าย : | 003 |
| ชื่อบริษัท(ไทย) : | บริษัท สามมิตรมอเตอร์ (ประเทศไทย) จำกัด |
| ชื่อบริษัท(อังกฤษ) : | SAMMITR MOTORS MANUFACTURING PUBLIC COMPANY |
| รายละเอียด : | หลังคาไฟเบอร์ SMM |
| ที่อยู่ : | 39 หมู่ 12 |
| ถนน : | เพชรเกษม |
| แขวง/ตำบล : | อ้อมน้อย |
| จังหวัด : | สมุทรสาคร |
| เขต/อำเภอ : | กระทุ่มแบน |
| รหัสไปรษณีย์ : | 74130 |
| ตำแหน่ง : | นาย |
| ชื่อผู้ติดต่อ : | ศุภเกียรติ |
| นามสกุล : | โพธิศิริสุข |
| ชื่อเรียก : | เกียรติ |
| โทรศัพท์ : | (662) 420-0027 , 420- |
| มือถือ : | 0894352353 |
| โทรสาร : | (662) 431-1482, 810- |
| อีเมล : | kiat@ccsmm.com |
| เว็บไซต์ : | www.sammitr.com |
| เครดิต : | 30 |
| สถานะ : | ปกติ |

รูปที่ ข.23 แสดงจอภาพรายละเอียดการแก้ไขข้อมูลตัวแทนจำหน่าย

ข.4 ลูกค้า

1) จอภาพแสดงรายการลูกค้าทั้งหมด เลือกดูตามประเภทของลูกค้าได้ โดยแสดงข้อมูลเบื้องต้น เช่น ชื่อลูกค้า ชื่อผู้ติดต่อ เบอร์โทรศัพท์ เป็นต้น ซึ่งสามารถเชื่อมโยงไปยังหน้าแสดงรายละเอียดของลูกค้าแต่ละรายการได้

| ข้อมูลลูกค้า แบ่งตามประเภท : ลูกค้าทั่วไป | | | | | | |
|---|--|----------|--------------|--------------------------|--------|----------------------------|
| รหัส | ชื่อหน่วยงาน/ชื่อเรียก | ชื่อ | สกุล | โทรศัพท์ | มือถือ | รายละเอียด |
| 000000001 | เงินสด | สมบัติ | สังข์บุญนิธิ | | | รายละเอียด |
| 000000002 | บจก. มิตซุนาน (999) | | | 0-5471-1669 | | รายละเอียด |
| 000000003 | สยามนิสสัน เมืองนำ | | | 0-5471-0276 , 0-5471 | | รายละเอียด |
| 000000004 | ห้างหุ้นส่วนจำกัด โตโยต่านาน ผู้จำหน่ายโตโยต้า | | | (054) 741436, 771359 | | รายละเอียด |
| 000000005 | ห้างหุ้นส่วนจำกัด แพรมัสดา | | | (054) 741-262 | | รายละเอียด |
| 000000006 | บริษัท นาน ฮอนด้าคาร์ลิส จำกัด | | | 0 5474 1905-6 | | รายละเอียด |
| 000000007 | อบจ. นาน | | | | | รายละเอียด |
| 000000008 | ตำรวจอุตรจังหวัดนำ | | | 0-5477-1379 | | รายละเอียด |
| 000000009 | สำนักงานเขตพื้นที่การศึกษานาน เขต 1 | | | 054-710- 029,771-637, | | รายละเอียด |
| 000000010 | วุฒิ | วุฒิพงษ์ | ชมสุแก้ว | 054-209234 | | รายละเอียด |

รูปที่ ข.24 แสดงจอภาพรายการลูกค้า

| ข้อมูลของ : 000000002 | |
|-----------------------------|-----------------------|
| รหัสประจำตัวลูกค้า : | 000000002 |
| ประเภท : | โซวีรัม |
| ชื่อหน่วยงาน/ชื่อเรียก : | บจก. มิตซุนาน (999) |
| ตำแหน่ง : | นางสาว |
| ชื่อ : | |
| นามสกุล : | |
| เพศ : | หญิง |
| เลขที่บัตรประจำตัวประชาชน : | |
| ที่อยู่ : | 215/9 |
| ถนน : | มหาวิทยาลัย |
| แขวง/ตำบล : | ในเวียง |
| จังหวัด : | น่าน |
| เขต/อำเภอ : | เมืองน่าน |
| รหัสไปรษณีย์ : | 55000 |
| โทรศัพท์ : | 0-5471-1669 |
| มือถือ : | |
| โทรสาร : | 0-5477-3095 |
| อีเมล : | mitsunan999@yahoo.com |
| เครดิต : | |
| สถานะ : | ปกติ |
| หมายเหตุ : | |
| วันที่บันทึก : | 10/3/2551 15:26:00 |
| ผู้บันทึก : | admin |

รูปที่ ข.25 แสดงจอภาพรายละเอียดลูกค้า

2) จอภาพแสดงการเพิ่มข้อมูลลูกค้า เป็นการรับข้อมูล โดยต้องระบุข้อมูลที่จำเป็น

| เพิ่มข้อมูลลูกค้าใหม่ : | |
|-----------------------------|-------------------|
| ประเภท : | ลูกค้าทั่วไป |
| ชื่อหน่วยงาน/ ชื่อเรียก : | |
| ตำแหน่ง : | นาย |
| ชื่อ : | |
| นามสกุล : | |
| เพศ : | ==กรุณาเลือกเพศ== |
| เลขที่บัตรประจำตัวประชาชน : | |
| ที่อยู่ : | |
| ถนน : | |
| แขวง/ ตำบล : | |
| จังหวัด : | น่าน |
| เขต/ อำเภอ : | <"ไม่ระบุ"> |
| รหัสไปรษณีย์ : | |
| โทรศัพท์ : | |
| มือถือ : | |
| โทรสาร : | |
| อีเมล : | |
| เครดิต : | |
| สถานะ : | ปกติ |
| หมายเหตุ : | |

รูปที่ ข.26 แสดงจอภาพเพิ่มข้อมูลลูกค้า

3) จอภาพแสดงการแก้ไขข้อมูลลูกค้า เลือกดูตามประเภทของลูกค้าได้ โดยแสดงรายการข้อมูลลูกค้าและเชื่อมโยงไปแก้ไขรายละเอียดข้อมูลลูกค้าแต่ละรายการ และสามารถลบข้อมูลลูกค้าที่ไม่ต้องการ โดยคลิกเลือกรายการลูกค้าที่ต้องการลบ แล้วคลิกปุ่มลบ

| แก้ไขข้อมูลลูกค้า แบ่งตามประเภท : | | | | | |
|-----------------------------------|--|----------|--------------|-----------------------|--------------------------|
| ลูกค้าทั่วไป | | | | | ทั้งหมด |
| รหัส | ชื่อหน่วยงาน/ ชื่อเรียก | ชื่อ | สกุล | แก้ไข | ลบ |
| 000000001 | เงินสด | สมชาติ | สังข์บุญนิธิ | แก้ไข | <input type="checkbox"/> |
| 000000002 | บจก. มิตชูน่าน (999) | | | แก้ไข | <input type="checkbox"/> |
| 000000003 | สยามนิสสัน เมืองน่าน | | | แก้ไข | <input type="checkbox"/> |
| 000000004 | ห้างหุ้นส่วนจำกัด โตโยต่าน่าน ผู้จำหน่ายโตโยต่าน่าน | | | แก้ไข | <input type="checkbox"/> |
| 000000005 | ห้างหุ้นส่วนจำกัด แพร่มาสด้า | | | แก้ไข | <input type="checkbox"/> |
| 000000006 | บริษัท น่าน ฮอนด้าคาร์ลิส จำกัด | | | แก้ไข | <input type="checkbox"/> |
| 000000007 | อบจ. น่าน | | | แก้ไข | <input type="checkbox"/> |
| 000000008 | ตำรวจอุดรจังหวัดน่าน | | | แก้ไข | <input type="checkbox"/> |
| 000000009 | สำนักงานเขตพื้นที่การศึกษา น่าน เขต 1 | | | แก้ไข | <input type="checkbox"/> |
| 000000010 | วุฒิ | วุฒิพงษ์ | ชุมนุมแก้ว | แก้ไข | <input type="checkbox"/> |

รูปที่ ข.27 แสดงจอภาพรายการแก้ไขข้อมูลลูกค้า

| ข้อมูลของ : 000000002 | |
|-----------------------------|--|
| รหัสประจำตัวลูกค้า : | 000000002 |
| ประเภท : | โซว์รูม <input type="button" value="v"/> |
| ชื่อหน่วยงาน/ ชื่อเรียก : | บจก. มิตซุนาน (999) |
| ตำแหน่ง : | นางสาว <input type="button" value="v"/> |
| ชื่อ : | |
| นามสกุล : | |
| เพศ : | หญิง <input type="button" value="v"/> |
| เลขที่บัตรประจำตัวประชาชน : | |
| ที่อยู่ : | 215/9 |
| ถนน : | มหายศ |
| แขวง/ตำบล : | ในเวียง |
| จังหวัด : | น่าน <input type="button" value="v"/> |
| เขต/อำเภอ : | เมืองน่าน <input type="button" value="v"/> |
| รหัสไปรษณีย์ : | 55000 |
| โทรศัพท์ : | 0-5471-1669 |
| มือถือ : | |
| โทรสาร : | 0-5477-3095 |
| อีเมล : | mitsunan999@yahoo.com |
| เครดิต : | |
| สถานะ : | ปกติ <input type="button" value="v"/> |
| หมายเหตุ : | |

รูปที่ ข.28 แสดงจอภาพรายละเอียดการแก้ไขข้อมูลลูกค้า

4) จอภาพแสดงการเรียกดูเพิ่ม แก้ไข ลบ ประเภทลูกค้า

| ประเภทลูกค้า | | | | | | |
|---|----------------------|--------------|-----------|-------|--------------------------|--|
| รหัส | ประเภทลูกค้า | รายละเอียด | ส่วนลด(%) | แก้ไข | ลบ | |
| 1 | ลูกค้าทั่วไป | เงินสด | 0.00 | | <input type="checkbox"/> | |
| 2 | ลูกค้าประจำ | เงินสด/เชื่อ | | | <input type="checkbox"/> | |
| 3 | ผู้ซ่อมรถ | เงินเชื่อ | | | <input type="checkbox"/> | |
| 4 | โซว์รูม | เงินเชื่อ | | | <input type="checkbox"/> | |
| 5 | บริษัทประกัน | เงินเชื่อ | | | <input type="checkbox"/> | |
| 6 | ส่วนราชการ | เงินเชื่อ | | | <input type="checkbox"/> | |
| <input type="button" value="ลบที่เลือก"/> | | | | | | |
| เพิ่มประเภทลูกค้า | | | | | | |
| ประเภทลูกค้า | <input type="text"/> | | | | | |
| รายละเอียด | <input type="text"/> | | | | | |
| ส่วนลด(%) | <input type="text"/> | | | | | |
| เพิ่มข้อมูล ยกเลิก | | | | | | |

รูปที่ ข.29 แสดงจอภาพรายละเอียดประเภทของลูกค้า

ข.4 สินค้า

1) จอภาพแสดงรายการสินค้าทั้งหมด เลือกดูตามประเภทของสินค้าได้ โดยแสดงข้อมูลเบื้องต้น เช่น ชื่อสินค้า ชื่อรุ่น ราคา จำนวนที่มีในคลัง เป็นต้น ซึ่งสามารถเชื่อมโยงไปยังหน้าแสดงรายละเอียดของสินค้าแต่ละรายการได้

| ข้อมูลสินค้า แบ่งตามประเภท : เครื่องเสียง ทั้งหมด | | | | | | |
|---|---|---|--------|----------|-------|----------------------------|
| รหัส | ชื่อ(ไทย) | ชื่อเรียก | รุ่น | ราคา | จำนวน | รายละเอียด |
| AlarmABT | สัญญาณกันขโมย ABT | กันขโมย ABT | | 1,790.00 | 6 | รายละเอียด |
| BatTW100 | ชุดสายเมน BATTERY TW100 | ชุดสายเมน TWISTER | TW100 | 3,000.50 | 9 | รายละเอียด |
| CGCarmateCl | ที่หั่นเบาะในรถ carmate (cl-808) | ที่หั่นเบาะ | cl-808 | 250.00 | 8 | รายละเอียด |
| ChamSONY | ผ้าซาฟารี | ผ้าซาฟารี | | 280.00 | 15 | รายละเอียด |
| PCCarBL5 | พรมปูพื้นเข้ารูป 100% พรมไวไฟลัดกฝุ่น Black Liner 5 ชั้น | พรมไวไฟลัดกฝุ่น Black Liner x5 | | 1,900.00 | 8 | รายละเอียด |
| CVDmaxFITT | ครอบกระจกมองข้างโครเมียม D-max ใหม่ | ครอบกระจกโครเมียม D-max ใหม่ | | 950.00 | 18 | รายละเอียด |
| DHCarmate | ที่วางแก้ว/โทรศัพท์ เลียบช่องแอร์ | ที่วางแก้ว | | 470.00 | 16 | รายละเอียด |
| DHCarmateNZ | ที่วางแก้ว carmate (NZ48) | ที่วางแก้วสปริง | NZ48 | 170.00 | 18 | รายละเอียด |
| Fm3M25 | ฟิล์มกรองแสง 3M 25% | 3M 25 | | 205.00 | 128 | รายละเอียด |
| Fm3M60 | ฟิล์มกรองแสง 3M 60% | 3M 60 | | 205.00 | 103 | รายละเอียด |
| FmHanita25 | ฟิล์มกรองแสงฮานิตะ 25% | Hanita 25 | | 150.00 | 147 | รายละเอียด |
| FmHanita40 | ฟิล์มกรองแสงฮานิตะ 40% | Hanita 40 | | 150.00 | 20 | รายละเอียด |
| FmHanita60 | ฟิล์มกรองแสงฮานิตะ 60% | Hanita 60 | | 150.00 | 75 | รายละเอียด |
| FmHiCool25 | ฟิล์มไฮคูล25 | | | 220.00 | 120 | รายละเอียด |
| FogLiCivic04 | ชุดไฟตัดหมอก Honda (Civic 2004) | ตัดหมอก Civic 2004 | | 3,200.00 | 14 | รายละเอียด |
| LBHARADA | ป้ายทะเบียนยุโรป แบบไม่ติดขอบ HARADA | ป้ายทะเบียนยุโรป ขอบ HARADA | | 390.00 | 18 | รายละเอียด |
| PLCarBL5 | ยางปูพื้นเข้ารูป 100% ลายกระดุม Black Liner สำหรับรถเก๋งเล็ก 5 ชั้น | ยางปูพื้น ลายกระดุม Black Liner รถเก๋งเล็ก x5 | | 1,300.00 | 20 | รายละเอียด |
| PLFortuneBL13 | ยางปูพื้นเข้ารูป 100% ลายกระดุม Black Liner สำหรับรถ Fortuner 13 ชั้น | ยางปูพื้น Fortuner ลายกระดุม Black Liner x13 | | 2,900.00 | 27 | รายละเอียด |
| RMCentExp | รีโมทควบคุมเซ็นทรัลล็อก | | | 850.00 | 12 | รายละเอียด |
| Sensor2Expr | เซ็นเซอร์ถอยหลัง 2 จุดไม่มีจอ | | | 1,250.00 | 23 | รายละเอียด |

1 2

รูปที่ ข.30 แสดงจอภาพรายการสินค้า

| ข้อมูลสินค้า : AlarmABT | |
|--------------------------|-------------------|
| รหัส : | AlarmABT |
| ประเภท : | อุปกรณ์ไฟฟ้า |
| ชื่อ(ไทย) : | สัญญาณกันขโมย ABT |
| ชื่อ(อังกฤษ) : | |
| ชื่อเรียก : | กันขโมย ABT |
| ยี่ห้อ : | ABT |
| รุ่น : | |
| หน่วยนับ : | ชุด |
| ตัวแทนจำหน่าย : | เค ที ประดับยนต์ |
| โรงงานผู้ผลิต : | |
| รายละเอียด : | |
| จุดสั่งซื้อ : | 2 |
| จำนวนสินค้าที่มี : | 6 |
| จำนวนสินค้าที่สั่งซื้อ : | 0 |
| ราคาต้นทุน : | 1200.00 |
| ราคาขาย : | 1790.00 |
| ส่วนลด : | 0.00 |
| สถานะ : | ปกติ |
| หมายเหตุ : | |
| วันที่บันทึก : | 5/3/2551 0:00:00 |

รูปตัวอย่างสินค้า



รูปที่ ข.31 แสดงจอภาพรายละเอียดสินค้า

2) จอภาพแสดงการเพิ่มข้อมูลสินค้า เป็นการรับข้อมูล โดยต้องระบุข้อมูลที่จำเป็น

| เพิ่มข้อมูลสินค้าใหม่ : | |
|--------------------------|-----------------------------|
| รหัสสินค้า : | <input type="text"/> |
| ประเภท : | เครื่องเสียง |
| ชื่อ(ไทย) : | <input type="text"/> |
| ชื่อ(อังกฤษ) : | <input type="text"/> |
| ชื่อเรียก : | <input type="text"/> |
| ยี่ห้อ : | sony |
| รุ่น : | <input type="text"/> |
| หน่วยนับ : | ชิ้น |
| ตัวแทนจำหน่าย : | เค ที ประดับยนต์ |
| โรงงานผู้ผลิต : | <input type="text"/> |
| รายละเอียด : | <input type="text"/> |
| จุดสั่งซื้อ : | <input type="text"/> |
| จำนวนสินค้าที่มี : | <input type="text"/> |
| จำนวนสินค้าที่สั่งซื้อ : | <input type="text"/> |
| ราคาต้นทุน : | <input type="text"/> |
| ราคาขาย : | <input type="text"/> |
| ส่วนลด : | <input type="text"/> |
| สถานะ : | ปกติ |
| หมายเหตุ : | <input type="text"/> |
| วันที่บันทึก : | <input type="text"/> |
| ภาพสินค้า | <input type="text"/> Browse |

รูปที่ ข.32 แสดงจอภาพเพิ่มข้อมูลสินค้า

3) จอภาพแสดงการแก้ไขข้อมูลสินค้า เลือกดูตามประเภทของสินค้าได้ โดยแสดงรายการข้อมูลสินค้าและเชื่อมโยงไปแก้ไขรายละเอียดข้อมูลสินค้าแต่ละรายการ และสามารถลบข้อมูลสินค้าที่ไม่ต้องการ โดยคลิกเลือกรายการสินค้าที่ต้องการลบ แล้วคลิกปุ่มลบ

| แก้ไขข้อมูลสินค้า แบ่งตามประเภท : เครื่องเสียง ทั้งหมด | | | | | | | | |
|---|---|---|--------|----------|-------|-----------------------|--------------------------|--|
| รหัส | ชื่อ(ไทย) | ชื่อเรียก | รุ่น | ราคา | จำนวน | แก้ไข | ลบ | |
| AlarmABT | สัญญาณกันขโมย ABT | กันขโมย ABT | | 1,790.00 | 6 | แก้ไข | <input type="checkbox"/> | |
| BatTW100 | ชุดสายเมน BATTERY TW100 | ชุดสายเมน TWISTER | TW100 | 3,000.50 | 9 | แก้ไข | <input type="checkbox"/> | |
| CGCarmateCI | ที่หนีบแว่นตาในรถ carmate (cl-808) | ที่หนีบแว่น | cl-808 | 250.00 | 8 | แก้ไข | <input type="checkbox"/> | |
| ChamSONY | ผ้าขามัวร์ | ผ้าขามัวร์ | | 280.00 | 15 | แก้ไข | <input type="checkbox"/> | |
| CPCarBL5 | พรมปูพื้นเข้ารูป 100% พรมไวโอลินดำฟูลน Black Liner 5 ชั้น | พรมไวโอลินดำฟูลน Black Liner x5 | | 1,900.00 | 8 | แก้ไข | <input type="checkbox"/> | |
| CVDmaxFITT | ครอบกระจกมองข้างโครเมียม D-max ใหม่ | ครอบกระจกโครเมียม D-max ใหม่ | | 950.00 | 18 | แก้ไข | <input type="checkbox"/> | |
| DHCarmate | ที่วางแก้ว/โทรศัพท์ เสียบช่องแอร์ | ที่วางแก้ว | | 470.00 | 16 | แก้ไข | <input type="checkbox"/> | |
| DHCarmateNZ | ที่วางแก้ว carmate (NZ48) | ที่วางแก้วสปริง | NZ48 | 170.00 | 18 | แก้ไข | <input type="checkbox"/> | |
| Fm3M25 | ฟิล์มกรองแสง 3M 25% | 3M 25 | | 205.00 | 128 | แก้ไข | <input type="checkbox"/> | |
| Fm3M60 | ฟิล์มกรองแสง 3M 60% | 3M 60 | | 205.00 | 103 | แก้ไข | <input type="checkbox"/> | |
| FmHanita25 | ฟิล์มกรองแสงฮานิตะ 25% | Hanita 25 | | 150.00 | 147 | แก้ไข | <input type="checkbox"/> | |
| FmHanita40 | ฟิล์มกรองแสงฮานิตะ 40% | Hanita 40 | | 150.00 | 20 | แก้ไข | <input type="checkbox"/> | |
| FmHanita60 | ฟิล์มกรองแสงฮานิตะ 60% | Hanita 60 | | 150.00 | 75 | แก้ไข | <input type="checkbox"/> | |
| FmHCool25 | ฟิล์มใสคูล25 | | | 220.00 | 120 | แก้ไข | <input type="checkbox"/> | |
| FogLICivic04 | ชุดไฟตัดหมอก Honda (Civic 2004) | ตัดหมอก Civic 2004 | | 3,200.00 | 14 | แก้ไข | <input type="checkbox"/> | |
| LBHARADA | ป้ายทะเบียนยุโรป แบบไม่ตัดขอบ HARADA | ป้ายทะเบียนยุโรป ขอบ HARADA | | 390.00 | 18 | แก้ไข | <input type="checkbox"/> | |
| PLCarBL5 | ยางปูพื้นเข้ารูป 100% ลายกระดุม Black Liner สำหรับรถเก๋งเล็ก 5 ชั้น | ยางปูพื้น ลายกระดุม Black Liner รถเก๋งเล็ก x5 | | 1,300.00 | 20 | แก้ไข | <input type="checkbox"/> | |
| PLFortuneBL13 | ยางปูพื้นเข้ารูป 100% ลายกระดุม Black Liner สำหรับรถ Fortuner 13 ชั้น | ยางปูพื้น Fortuner ลายกระดุม Black Liner x13 | | 2,900.00 | 27 | แก้ไข | <input type="checkbox"/> | |

รูปที่ ข.33 แสดงจอภาพรายการแก้ไขข้อมูลสินค้า

| ข้อมูลสินค้า : Fm3M25 | |
|--------------------------|------------------------------------|
| รหัส : | Fm3M25 |
| ประเภท : | ป้องกันความร้อน |
| ชื่อ(ไทย) : | ฟิล์มกรองแสง 3M 25% |
| ชื่อ(อังกฤษ) : | |
| ชื่อเรียก : | 3M 25 |
| ยี่ห้อ : | 3M |
| รุ่น : | |
| หน่วยนับ : | ตารางเมตร |
| ตัวแทนจำหน่าย : | บริษัท เทคโนโลยี เซล (เฟรย์) จำกัด |
| โรงงานผู้ผลิต : | |
| รายละเอียด : | |
| จุดสั่งซื้อ : | 100 |
| จำนวนสินค้าที่มี : | 128 |
| จำนวนสินค้าที่สั่งซื้อ : | 0 |
| ราคาต้นทุน : | 75.00 |
| ราคาขาย : | 205.00 |
| ส่วนลด : | 0.00 |
| สถานะ : | ปกติ |
| หมายเหตุ : | |
| วันที่บันทึก : | 5/3/2551 1:01:00 |

รูปที่ ข.34 แสดงจอภาพรายละเอียดการแก้ไขข้อมูลสินค้า

4) จอภาพแสดงการเรียกดู เพิ่ม แก้ไข ลบ ประเภทสินค้า

| ประเภทสินค้า | | | | |
|--------------|------------------|------------|-------|--------------------------|
| รหัส | ประเภทสินค้า | รายละเอียด | แก้ไข | ลบ |
| 1 | เครื่องเสียง | | | <input type="checkbox"/> |
| 2 | อุปกรณ์ไฟฟ้า | | | <input type="checkbox"/> |
| 3 | อุปกรณ์ส่องสว่าง | | | <input type="checkbox"/> |
| 4 | อุปกรณ์ตกแต่ง | | | <input type="checkbox"/> |
| 5 | อุปกรณ์กันกระแทก | | | <input type="checkbox"/> |
| 6 | ป้องกันความร้อน | | | <input type="checkbox"/> |
| 7 | สินค้าเบ็ดเตล็ด | | | <input type="checkbox"/> |

เพิ่มประเภทสินค้า

ประเภทสินค้า

รายละเอียด

[เพิ่มข้อมูล ยกเลิก](#)

รูปที่ ข.35 แสดงจอภาพรายละเอียดประเภทของสินค้า

5) จอภาพแสดงการเรียกดู เพิ่ม แก้ไข ลบ ตราสินค้า

| ตราสินค้า | | | | |
|-----------|--------------|------------|-------|--------------------------|
| รหัส | ตราสินค้า | รายละเอียด | แก้ไข | ลบ |
| 021 | Lumina | | | <input type="checkbox"/> |
| 022 | Hi-cool | Films | | <input type="checkbox"/> |
| 023 | Max Liner | | | <input type="checkbox"/> |
| 024 | Aero Liner | | | <input type="checkbox"/> |
| 025 | TWB | | | <input type="checkbox"/> |
| 026 | Carmate | | | <input type="checkbox"/> |
| 027 | CRESCENTE | | | <input type="checkbox"/> |
| 028 | Golden eYe | | | <input type="checkbox"/> |
| 029 | Express | | | <input type="checkbox"/> |
| 030 | ABT | | | <input type="checkbox"/> |
| 031 | FITT | | | <input type="checkbox"/> |
| 032 | HARADA | | | <input type="checkbox"/> |
| 033 | Black Liners | | | <input type="checkbox"/> |
| 034 | TWISTER | | | <input type="checkbox"/> |

1 2

เพิ่มตราสินค้า

ตราสินค้า

รายละเอียด

[เพิ่มข้อมูล](#) [ยกเลิก](#)

รูปที่ ข.36 แสดงจอภาพรายละเอียดตราสินค้า

6) จอภาพแสดงการเรียกดู เพิ่ม แก้ไข ลบ ประเภทการชำระเงิน

| ประเภทการชำระเงิน | | | | |
|-------------------|-------------------|--------------------|-------|--------------------------|
| รหัส | ประเภทการชำระเงิน | รายละเอียด | แก้ไข | ลบ |
| 1 | เงินสด | | | <input type="checkbox"/> |
| 2 | เงินเชื่อ | | | <input type="checkbox"/> |
| 3 | บัตรเครดิต | VISA , MASTER CARD | | <input type="checkbox"/> |
| 4 | เฟิร์ชชอยส์ | First Choice | | <input type="checkbox"/> |

เพิ่มประเภทสินค้า

ประเภทการชำระเงิน

รายละเอียด

[เพิ่มข้อมูล](#) [ยกเลิก](#)

รูปที่ ข.37 แสดงจอภาพรายละเอียดประเภทการชำระเงิน

7) จอภาพแสดงการเรียกดู เพิ่ม แก้ไข ลบ หน่วยนับ

| หน่วยนับ | | | | |
|----------|------------|----------|-------|--------------------------|
| รหัส | รายละเอียด | หมายเหตุ | แก้ไข | ลบ |
| 01 | ชั้น | | | <input type="checkbox"/> |
| 02 | ชั้น | | | <input type="checkbox"/> |
| 03 | คัน | | | <input type="checkbox"/> |
| 04 | ตัว | | | <input type="checkbox"/> |
| 05 | ชุด | | | <input type="checkbox"/> |
| 06 | เครื่อง | | | <input type="checkbox"/> |
| 07 | เมตร | | | <input type="checkbox"/> |
| 08 | กล่อง | | | <input type="checkbox"/> |
| 09 | ตารางเมตร | | | <input type="checkbox"/> |

ลบที่เลือก

เพิ่มหน่วยนับ

หน่วยนับ

รายละเอียด

เห็นข้อมูล ยกเลิก

รูปที่ ข.38 แสดงจอภาพรายละเอียดหน่วยนับ

ข.4 สั่งซื้อ

1) จอภาพการสั่งซื้อสินค้า เป็นการจัดทำใบสั่งซื้อ เพื่อส่งไปยังตัวแทนจำหน่ายที่ต้องการ โดยทำการเลือกตัวแทนจำหน่ายที่ต้องการ แล้วระบุรหัสสินค้าในช่องเพิ่มรายการสินค้า ระบุจำนวนสินค้าที่ต้องการสั่งซื้อ แล้วคลิกปุ่มเพิ่มรายการ แต่หากจำรหัสสินค้าไม่ได้ ให้คลิกที่ปุ่มรูปแว่นขยายเพื่อเปิดจอภาพการค้นหาสินค้าที่ต้องการ แล้วระบุจำนวนสินค้าที่ต้องการสั่งซื้อ และสามารถแก้ไข หรือลบรายการสินค้าได้ หากมีความผิดพลาด แล้วจึง คลิกปุ่มคำนวณ ราคารวมสินค้าในใบสั่งซื้อนี้ แล้วคลิกปุ่มบันทึก เพื่อบันทึกรายการสั่งซื้อ

บันทึกใบสั่งซื้อสินค้า :

รหัสใบสั่งซื้อ : 0000000011 ตัวแทนจำหน่าย : เค ที ประดับยนต์

เพิ่มรายการสินค้า : **ไม่มีรายชื่อสินค้า**

ค้นหาสินค้า :

| รหัส | ชื่อ(ไทย) | ราคาต่อหน่วย | ราคารวม | ส่วนลด | จำนวน | หน่วย | แก้ไข | ลบ |
|------------|---|--------------|----------|--------|-------|-------|-------|--------------------------|
| AlarmABT | สัญญาณกันขโมย ABT | 1,200.00 | 6,000.00 | 0.00 | 5 | ชุด | | <input type="checkbox"/> |
| ChamSONY | ผ้าเช็ดกระจกรถ | 200.00 | 2,000.00 | 0.00 | 10 | ชิ้น | | <input type="checkbox"/> |
| WipEvoCRES | ที่ปัดน้ำฝน (ยางซิลิโคน) Evolution Wiper Blad | 295.00 | 2,950.00 | 0.00 | 10 | กล่อง | | <input type="checkbox"/> |

วันที่สั่งซื้อ : 25/4/2008 วันที่รับสินค้า : 28/04/2008 วันที่ชำระเงิน : 30/04/2008

สถานะ : ปกติ หมายเหตุ :

จำนวนชิ้น : 25 รวม(บาท) : 10,950.00 รวมสุทธิ(บาท) : 10,950.00

วันที่ทำรายการ : 25/4/2008 ผู้ทำรายการ : user

รูปที่ ข.39 แสดงจอภาพสั่งซื้อสินค้า

ข้อมูลสินค้า แบ่งตามตัวแทนจำหน่าย : เค ที ประดับยนต์

| เลือก | รหัส | ชื่อ(ไทย) | ชื่อเรียก | รุ่น | ราคา |
|-----------------------|-------------|---|-------------------------------------|---------|----------|
| <input type="radio"/> | AlarmABT | สัญญาณกันขโมย ABT | กันขโมย ABT | | 1,200.00 |
| <input type="radio"/> | CGCarmateCl | ที่หนีบแก้วเดาในรถ carmate (cl-808) | ที่หนีบแก้ว | cl-808 | 193.50 |
| <input type="radio"/> | ChamSONY | ผ้าเช็ดกระจกรถ | ผ้าเช็ดกระจกรถ | | 200.00 |
| <input type="radio"/> | CVDmaxFITT | ครอบกระจกมองข้างโครเมียม D-max ใหม่ | ครอบกระจกมองข้างโครเมียม D-max ใหม่ | | 750.00 |
| <input type="radio"/> | DHCarmate | ที่วางแก้ว/โทรศัพท์ เลียบช่องแอร์ | ที่วางแก้ว | | 400.00 |
| <input type="radio"/> | DHCarmateNZ | ที่วางแก้ว carmate (NZ48) | ที่วางแก้วสปริง | NZ48 | 117.00 |
| <input type="radio"/> | FmHiCool25 | ฟิล์มใสดูล25 | | | 170.00 |
| <input type="radio"/> | LBHARADA | ป้ายทะเบียนยุโรป แบบไม่ติดขอบ HARADA | ป้ายทะเบียนยุโรป ขอบ HARADA | | 345.00 |
| <input type="radio"/> | SZCarmate | ยางกันกระแทกแบบใส carmate (sz-52) 4 ชิ้น | ยางกันกระแทกใส x4 | sz-52 | 300.00 |
| <input type="radio"/> | WipEvoCRES | ที่ปัดน้ำฝน (ยางซิลิโคน) Evolution Wiper Blad | ที่ปัดน้ำฝน ซิลิโคน | | 295.00 |
| <input type="radio"/> | WipTWBXML | ที่ปัดน้ำฝน | ปัดน้ำฝน | X, M, L | 280.00 |

รูปที่ ข.40 แสดงจอภาพการค้นหาสินค้าเพื่อทำการสั่งซื้อ

2) จอภาพแสดงรายการสั่งซื้อสินค้า เพื่อเรียกดูรายการสั่งซื้อทั้งหมด ซึ่งเชื่อมโยงไปยังหน้าแก้ไขรายละเอียดใบสั่งซื้อได้ และสามารถทำการลบใบสั่งซื้อสินค้าที่ไม่ต้องการได้ รวมไปถึงการพิมพ์ใบสั่งซื้อเพื่อส่งไปยังตัวแทนจำหน่ายอีกด้วย

| แก้ไขใบสั่งซื้อสินค้า | | | | | |
|-----------------------|----------------|---|-----------|-----------------------|--------------------------|
| รหัสใบสั่งซื้อ | วันที่สั่งซื้อ | ตัวแทนจำหน่าย | จำนวนเงิน | แก้ไข | ลบ |
| 0000000010 | 20/04/2551 | บริษัท เทคโนโลยี (เฟรย์) จำกัด | 750.00 | แก้ไข | <input type="checkbox"/> |
| 0000000009 | 20/04/2551 | วิน วิน เวิร์คส (2002) | 11,000.00 | แก้ไข | <input type="checkbox"/> |
| 0000000008 | 11/04/2551 | เค ที ประดับยนต์ | 4,000.00 | แก้ไข | <input type="checkbox"/> |
| 0000000007 | 03/04/2551 | บริษัท เอส.ที.อิมพอร์ต แอนด์ เทรด จำกัด | 42,300.00 | แก้ไข | <input type="checkbox"/> |
| 0000000006 | 01/04/2551 | เค ที ประดับยนต์ | 11,970.00 | แก้ไข | <input type="checkbox"/> |
| 0000000005 | 26/03/2551 | บริษัท ออโตเมติก บิสซิเนส กรุ๊ป จำกัด | 19,740.00 | แก้ไข | <input type="checkbox"/> |
| 0000000004 | 13/03/2551 | บริษัท เอส.ที.อิมพอร์ต แอนด์ เทรด จำกัด | 25,125.00 | แก้ไข | <input type="checkbox"/> |
| 0000000003 | 10/03/2551 | วิน วิน เวิร์คส (2002) | 2,750.00 | แก้ไข | <input type="checkbox"/> |
| 0000000002 | 27/02/2551 | บริษัท เอส.ที.อิมพอร์ต แอนด์ เทรด จำกัด | 42,000.00 | แก้ไข | <input type="checkbox"/> |
| 0000000001 | 07/02/2551 | เค ที ประดับยนต์ | 5,170.00 | แก้ไข | <input type="checkbox"/> |

รูปที่ ข.41 แสดงจอภาพรายการใบสั่งซื้อสินค้า

| รหัส | ชื่อ(ไทย) | ราคาต่อหน่วย | ราคารวม | ส่วนลด | จำนวน | หน่วย | แก้ไข | ลบ |
|------------|---|--------------|----------|--------|-------|-------|-------|--------------------------|
| AlarmABT | สัญญาณแก๊สโมย ABT | 1,200.00 | 6,000.00 | 0.00 | 5 | ชุด | | <input type="checkbox"/> |
| SZCarmate | ยางกันกระแทกแบบใส carmate (sz-52) 4 ชิ้น | 300.00 | 300.00 | 80.00 | 1 | กล่อง | | <input type="checkbox"/> |
| WipEvoCRES | ที่ปิดฝ้าฝน (ยางซิลิโคน) Evolution Wiper Blad | 295.00 | 2,950.00 | 0.00 | 10 | กล่อง | | <input type="checkbox"/> |
| WipTWBXML | ที่ปิดฝ้าฝน | 280.00 | 2,800.00 | 0.00 | 10 | ชุด | | <input type="checkbox"/> |

วันที่สั่งซื้อ : 1/4/2551 0:00
สถานะ : ปกติ
จำนวนชิ้น : 26
วันที่หารายการ : 1/4/2551 0:00:00

วันที่รับสินค้า : 10/4/2551 0:00
หมายเหตุ :
รวม(บาท) : 11,970.00
ผู้หารายการ : Thira

วันที่ชำระเงิน : 30/4/2551 0:00
รวมสุทธิ(บาท) : 11,970.00

รูปที่ ข.42 แสดงจอภาพแก้ไขรายละเอียดใบสั่งซื้อสินค้า

ทรูเซอร์

96/19 ถนนหายศ ต.ในเรียง อ.เมือง จ.น่าน 55000 โทรศัพท์ : 0-5475-7077 เลขที่ 0000000006

ใบสั่งซื้อสินค้า

นามตัวแทนจำหน่าย : เค ที ประดับยนต์ วันที่ 14/2551

72/3 บำรุงราษฎร์ บ้านคลอง อ.เมืองพิษณุโลก จ.พิษณุโลก 65000

โทรศัพท์ : 065-282852 0891938373

ได้สั่งซื้อสินค้า โดยมีรายละเอียด ดังนี้

| ลำดับ | รายการ | จำนวน | หน่วย | ราคา | จำนวนเงิน |
|--|--|-------|-------|------------|-----------|
| 1 | AlarmABT สัญญาณกันขโมย ABT | 5 | ชุด | 1,200.00 | 6,000.00 |
| 2 | SZCarmate ยางกันกระแทกแบบใส carmate (sz-52) 4 ชิ้น | 1 | กล่อง | 300.00 | 300.00 |
| 3 | WmpEvoCRES ที่ปัดน้ำฝน (ยางซิลิโคน) Evolution Wiper Blad | 10 | กล่อง | 295.00 | 2,950.00 |
| 4 | WmpTWBXML ที่ปัดน้ำฝน | 10 | ชุด | 280.00 | 2,800.00 |
| รวม : | | 26 | | | 11,970.00 |
| (หนึ่งหมื่นหนึ่งพันเก้าร้อยเจ็ดสิบบาทถ้วน) | | | | รวมสุทธิ : | 11,970.00 |

ลงชื่อ ผู้รับเรื่อง ลงชื่อ ผู้สั่งซื้อ

รูปที่ ข.43 แสดงใบสั่งซื้อสินค้า

3) จอภาพการตรวจรับสินค้า แสดงผลตามใบสั่งซื้อสินค้า เลือกตามตัวแทนจำหน่ายแต่ละรายได้ เพื่อตรวจสอบการได้รับสินค้าจากตัวแทนจำหน่ายตามที่สั่งซื้อ โดยการคลิกที่ รับสินค้า เพื่อเข้าดูรายละเอียดและตรวจรับสินค้าตามใบสั่งซื้อแต่ละใบรายการ และสามารถพิมพ์ใบตรวจรับสินค้า เพื่อความสะดวกอีกด้วย

ตรวจรับสินค้า

เลือกตามตัวแทนจำหน่าย : เค ที ประดับยนต์ ทั้งหมด

| รหัส ใบสั่งซื้อ | วันที่สั่งซื้อ | ตัวแทนจำหน่าย | จำนวนเงิน | สถานะ |
|-----------------|----------------|---|-----------|-------------------------------------|
| 0000000006 | 01/04/2551 | เค ที ประดับยนต์ | 11,970.00 | ค้างรับ รับสินค้า < |
| 0000000007 | 03/04/2551 | บริษัท เอส.ที.อิมพอร์ต แอนด์ เทรด จำกัด | 42,300.00 | ค้างรับ รับสินค้า < |
| 0000000008 | 11/04/2551 | เค ที ประดับยนต์ | 4,000.00 | ค้างรับ รับสินค้า < |
| 0000000009 | 20/04/2551 | วิน วิน เวิร์คส (2002) | 11,000.00 | ค้างรับ รับสินค้า < |
| 0000000010 | 20/04/2551 | บริษัท เทคโนโลยีเซลล์ (เฟรม) จำกัด | 750.00 | ค้างรับ รับสินค้า < |

รูปที่ ข.44 แสดงจอภาพตรวจรับสินค้าตามใบสั่งซื้อสินค้า

| ตรวจรับสินค้า : 0000000006 | | | | | | | | | | |
|-----------------------------|---|----------------------------------|-------|-------|----------------|--------------|--------------|----------|-------------------|-------|
| รหัสใบสั่งซื้อ : 0000000006 | | ตัวแทนจำหน่าย : เค ที ประดับยนต์ | | | | | | | | |
| รหัส | ชื่อ(ไทย) | ราคาต่อหน่วย | จำนวน | หน่วย | สถานะรับสินค้า | จำนวนรับแล้ว | จำนวนค้างรับ | จำนวนรับ | วันที่รับสินค้า | แก้ไข |
| AlarmABT | สัญญาณกันขโมย ABT | 1,200.00 | 5 | ชุด | ✓ได้รับครบ | 5 | 0 | 5 | 10/4/2551 0:00:00 | |
| SZCarmate | ยางกันกระแทกแบบใส carmate (sz-52) 4 ชั้น | 300.00 | 1 | กล่อง | ✗ไม่ได้รับ | 0 | 1 | 0 | 10/4/2551 0:00:00 | |
| WipEvoCRES | ที่ปัดน้ำฝน (ยางซิลิโคน) Evolution Wiper Blad | 295.00 | 10 | กล่อง | ✗ไม่ได้รับ | 0 | 10 | 0 | 10/4/2551 0:00:00 | |
| WipTWBXML | ที่ปัดน้ำฝน | 280.00 | 10 | ชุด | ✗ไม่ได้รับ | 0 | 10 | 0 | 10/4/2551 0:00:00 | |

วันที่สั่งซื้อ : 1/4/2551 0:00:00 วันที่รับสินค้า : 10/4/2551 0:00:00 วันที่ชำระเงิน : 30/4/2551 0:00:00

วันที่ทำการการ : 1/4/2551 0:00:00 สถานะ : ปกติ หมายเลข :

จำนวนชิ้น : รวม(บาท) : รวมสุทธิ(บาท) :

รูปที่ ข.45 แสดงจอภาพรายละเอียดการตรวจรับสินค้าตามใบสั่งซื้อสินค้าแต่ละใบรายการ

1 / 1 Main Report 100%

อินเซอร์

96/19 กม.หายต ต.ในเวียง อ.เมือง จ.น่าน 55000 โทรศัพท์ : 0-5475-7077 เลขที่ 0000000006

ใบตรวจรับสินค้า

นามตัวแทนจำหน่าย : เค ที ประดับยนต์ วันที่ 25/4/2551

ส่งสินค้าวันที่ : 1/4/2551

ได้รับเงิน โดยมีรายละเอียด ดังนี้

| ลำดับ | รายการ | จำนวนรับ | จำนวนรับแล้ว | จำนวนรวม | ครบ/ไม่ครบ |
|-------|--|----------|--------------|----------|------------|
| 1 | SZCarmate ยางกันกระแทกแบบใส carmate (sz-52) 4 ชั้น | | 0 | 1 | |
| 2 | WipEvoCRES ที่ปัดน้ำฝน (ยางซิลิโคน) Evolution Wiper Blad | | 0 | 10 | |
| 3 | WipTWBXML ที่ปัดน้ำฝน | | 0 | 10 | |
| รวม : | | | 0 | 21 | |

ลงชื่อ ผู้รับสินค้า
.....

รูปที่ ข.46 แสดงใบตรวจรับสินค้า

4) จอภาพการตรวจสอบการชำระเงินค่าสินค้า แสดงผลตามใบสั่งซื้อสินค้า เลือกตามตัวแทนจำหน่ายแต่ละรายได้ เพื่อตรวจสอบการชำระเงินค่าสินค้าให้ตัวแทนจำหน่ายตามที่สั่งซื้อ โดยคลิกที่ปุ่มแก้ไข แล้วทำการแก้ไข การชำระหรือค้างชำระเงินค่าสินค้า ให้แก่ตัวแทนจำหน่าย

| ชำระเงินค่าสินค้า | | | | | |
|---|----------------|---|-----------|---------------|-------|
| เลือกตามตัวแทนจำหน่าย : เค ที ประดับยนต์ ทั้งหมด | | | | | |
| รหัสใบสั่งซื้อ | วันที่สั่งซื้อ | ตัวแทนจำหน่าย | จำนวนเงิน | สถานะชำระเงิน | แก้ไข |
| 0000000006 | 01/04/2551 | เค ที ประดับยนต์ | 11,970.00 | ค้างชำระ | |
| 0000000007 | 03/04/2551 | บริษัท เอส.ที.อิมพอร์ต แอนด์ เทรด จำกัด | 42,300.00 | ค้างชำระ | |
| 0000000008 | 11/04/2551 | เค ที ประดับยนต์ | 4,000.00 | ค้างชำระ | |
| 0000000009 | 20/04/2551 | วิน วิน เวิร์คส (2002) | 11,000.00 | ค้างชำระ | |
| 0000000010 | 20/04/2551 | บริษัท เทคโนโลยีแชนล (เฟรย์) จำกัด | 750.00 | ค้างชำระ | |

รูปที่ ข.47 แสดงจอภาพตรวจสอบการชำระเงินค่าสินค้าให้แก่ตัวแทนจำหน่าย

ข.4 ขายสินค้า

1) จอภาพการขายสินค้า เป็นการจัดทำใบรายการขาย พร้อมออกใบเสร็จรับเงินให้แก่ลูกค้า โดยทำการเลือกลูกค้าที่ต้องการ แล้วระบุรหัสสินค้าในช่องเพิ่มรายการสินค้า ระบุจำนวนสินค้าที่ลูกค้าต้องการซื้อ แล้วคลิกปุ่มเพิ่มรายการ แต่หากจาร์หัสสินค้าไม่ได้ ให้คลิกที่ปุ่มรูปแว่นขยายเพื่อเปิดจอภาพการค้นหาสินค้าที่ต้องการ แล้วระบุจำนวนสินค้าลูกค้าที่ต้องการซื้อ และสามารถแก้ไขหรือลบรายการสินค้าได้ หากมีความผิดพลาด แล้วจึง คลิกปุ่มคำนวณ ราคารวมสินค้าในใบรายการขายนี้ แล้วคลิกปุ่มบันทึก เพื่อบันทึกรายการขาย

กลับ

ขายสินค้า :

รหัสใบขาย : 0000000004 รหัสลูกค้า : 000000001 ชื่อลูกค้า : เงินสด

เพิ่มรายการสินค้า : **ไม่มีรายชื่อสินค้า**

to the next month

ค้นหาสินค้า :

| รหัส | ชื่อ(ไทย) | ราคาต่อหน่วย | ราคารวม | ส่วนลด | จำนวน | หน่วย | แก้ไข | ลบ |
|---------------|--------------------------|--------------|---------|--------|-------|-------|----------------------|--------------------------|
| 0000000000009 | หัววงแก้ว carmate (NZ48) | 170.00 | 170.00 | 0.00 | 1 | อัน | <input type="text"/> | <input type="checkbox"/> |

วันที่ขาย : 20/3/2008 สถานะขาย : วันที่ชำระเงิน : 20/3/2008

สถานะ : ประเภทขาย : หมายเลข :

ส่วนลด(บาท) : อัตราภาษี(%) : ภาษี(บาท) :

จำนวนชิ้น : รวม(บาท) : รวมสุทธิ(บาท) :

สถานะตัดสต็อก : ตัดสต็อก วันที่ทำรายการ : 20/3/2008 ผู้ทำรายการ :

รูปที่ ข.48 แสดงจอภาพขายสินค้า

ข้อมูลสินค้า แบ่งตามประเภท :

| เลือก | รหัส | ชื่อ(ไทย) | ชื่อเรียก | รุ่น | ราคา |
|-----------------------|-------------|---|-------------------|---------|-----------|
| <input type="radio"/> | BatTW100 | ชุดสายเมน BATTERY TW100 | ชุดสายเมน TWISTER | TW100 | 3,000.50 |
| <input type="radio"/> | SnJVCKDG325 | เครื่องเสียงดีตรถยนต์ JVC KD-G325 | JVC G325 | KD-G325 | 5,000.00 |
| <input type="radio"/> | SnJVCKDG525 | เครื่องเล่นJVC รุ่นKD-G525สามารถเล่น AM,FM,CDและMP3 | JVC G525 | KD-G525 | 6,950.00 |
| <input type="radio"/> | SnJVCKDG725 | เครื่องเสียงดีตรถยนต์ JVC KD-G725 | JVC G725 | KD-G725 | 11,000.00 |
| <input type="radio"/> | SnSONY | เครื่องเสียง SONY | เครื่องเสียง SONY | | 4,950.00 |

รูปที่ ข.49 แสดงจอภาพการค้นหาสินค้าเพื่อทำรายการขาย

2) จอภาพแสดงรายการขายสินค้า เพื่อเรียกดูรายการขายทั้งหมด ซึ่งเชื่อมโยงไปยังหน้าแก้ไขรายละเอียดใบรายการขายได้ และสามารถทำการลบใบรายการขายที่ไม่ต้องการได้ ทั้งนี้ยังมีกรพิมพ์ใบเสร็จรับเงินให้แก่ลูกค้าที่ต้องการอีกด้วย

| แก้ไขใบขายสินค้า | | | | | | |
|------------------|------------|------------|--|-----------|-----------------------|--------------------------|
| รหัสใบขาย | วันที่ขาย | รหัสลูกค้า | ชื่อลูกค้า | จำนวนเงิน | แก้ไข | ลบ |
| 000000019 | 20/04/2551 | 000000009 | สำนักงานเขตพื้นที่การศึกษาน่าน เขต 1 | 3,550.00 | แก้ไข | <input type="checkbox"/> |
| 000000018 | 20/04/2551 | 000000001 | เงินสด | 430.00 | แก้ไข | <input type="checkbox"/> |
| 000000017 | 18/04/2551 | 000000005 | ห้างหุ้นส่วนจำกัด แพร่มาสต้า | 2,900.00 | แก้ไข | <input type="checkbox"/> |
| 000000016 | 17/04/2551 | 000000001 | เงินสด | 340.00 | แก้ไข | <input type="checkbox"/> |
| 000000015 | 10/04/2551 | 000000009 | สำนักงานเขตพื้นที่การศึกษาน่าน เขต 1 | 5,100.00 | แก้ไข | <input type="checkbox"/> |
| 000000014 | 04/04/2551 | 000000004 | ห้างหุ้นส่วนจำกัด โตโยต่านาน ผู้จำหน่ายโตโยต้า | 10,850.50 | แก้ไข | <input type="checkbox"/> |
| 000000013 | 01/04/2551 | 000000010 | วุฒิ | 1,055.00 | แก้ไข | <input type="checkbox"/> |
| 000000012 | 30/03/2551 | 000000001 | เงินสด | 230.00 | แก้ไข | <input type="checkbox"/> |
| 000000011 | 28/03/2551 | 000000003 | สยามนิสสัน เมืองน่าน | 1,920.00 | แก้ไข | <input type="checkbox"/> |
| 000000010 | 25/03/2551 | 000000010 | วุฒิ | 2,120.00 | แก้ไข | <input type="checkbox"/> |
| 000000009 | 22/03/2551 | 000000001 | เงินสด | 710.00 | แก้ไข | <input type="checkbox"/> |
| 000000008 | 20/03/2551 | 000000007 | อบจ. น่าน | 3,240.00 | แก้ไข | <input type="checkbox"/> |
| 000000007 | 18/03/2551 | 000000001 | เงินสด | 6,080.00 | แก้ไข | <input type="checkbox"/> |
| 000000006 | 03/03/2551 | 000000007 | อบจ. น่าน | 8,000.00 | แก้ไข | <input type="checkbox"/> |
| 000000005 | 21/02/2551 | 000000008 | สำรวจอุรจังหวัดน่าน | 9,900.00 | แก้ไข | <input type="checkbox"/> |
| 000000004 | 20/02/2551 | 000000006 | บริษัท น่าน สอนดีคาร์ที จำกัด | 7,500.50 | แก้ไข | <input type="checkbox"/> |
| 000000003 | 12/02/2551 | 000000001 | เงินสด | 3,350.00 | แก้ไข | <input type="checkbox"/> |
| 000000002 | 12/02/2551 | 000000002 | บจก. มิดชูน่าน (999) | 205.00 | แก้ไข | <input type="checkbox"/> |
| 000000001 | 07/02/2551 | 000000001 | เงินสด | 4,090.00 | แก้ไข | <input type="checkbox"/> |

รูปที่ ข.50 แสดงจอภาพรายการใบรายการขาย

| รหัส | ชื่อ(ไทย) | ราคาต่อหน่วย | ราคารวม | ส่วนลด | จำนวน | หน่วย | แคม | แก้ไข | ลบ |
|-------------|--|--------------|----------|--------|-------|-------|--------|-------|--------------------------|
| Sensor2Expr | เซ็นเซอร์ถอยหลัง 2 จุด ไม่มีจอ | 1,250.00 | 1,250.00 | 00.00 | 1 | ชุด | สินค้า | | <input type="checkbox"/> |
| Sensor4Gold | เซ็นเซอร์ถอยหลัง 4 จุด มีจอ Golden eYe | 2,300.00 | 2,300.00 | 00.00 | 1 | ชิ้น | สินค้า | | <input type="checkbox"/> |

วันที่ขาย : 20/4/2551 0:0
 สถานะ : ปกติ
 ส่วนลด(บาท) : 0.00
 จำนวนชิ้น : 2
 สถานะตัดสต็อก : ยังไม่ได้ตัด

รหัสใบขาย : 000000019 รหัสลูกค้า : 000000009 ชื่อลูกค้า : สำนักงานเขตพื้นที่การศึกษาน่าน เขต 1
 เพิ่มรายการสินค้า : [ไม่มีรายชื่อสินค้า](#) [เพิ่มรายการ](#)
 ค้นหาสินค้า :

สถานะชำระ : ยังไม่ได้ชำระ วันที่กำหนดชำระเงิน : 30/4/2551 0:0
 ประเภทชำระ : เงินเชื่อ หมายเหตุ :
 อัตราภาษี(%) : 7 ภาษี(บาท) : 248.50
 รวม(บาท) : 3,550.00 รวมสุทธิ(บาท) : 3,550.00
 วันที่ทำรายการ : 20/4/2551 0:00:00 ผู้ทำรายการ : Thira

[คำนวณ](#) [บันทึก](#) [ยกเลิก](#) [พิมพ์ใบเสร็จรับเงิน](#)

รูปที่ ข.51 แสดงจอภาพแก้ไขรายละเอียดใบรายการขายสินค้า

จัดทำใบวางบิล :

รหัสใบวางบิล : 0000000004 รหัสลูกค้า : 000000002 ชื่อลูกค้า : บจก. มิตรชู่นาน (999)

เพิ่มรายการขาย : **ไม่มีรายการขาย**

ค้นหารายการขาย :

| รหัสใบขาย | วันที่ขาย | ประเภทชำระ | จำนวนรายการ | ราคารวมสุทธิ(บาท) | ลบ |
|------------|------------|------------|-------------|-------------------|--------------------------|
| 0000000002 | 12/02/2551 | เงินเชื่อ | 15 | 205.00 | <input type="checkbox"/> |

วันที่วางบิล : 25/4/2008 10:46 สถานะชำระ : วันที่ชำระ : 25/4/2008 10:46

สถานะ : หมายเหตุ :

ส่วนลด(บาท) : อัตราภาษี(%) : ภาษี(บาท) :

จำนวนเงิน : รวม(บาท) : รวมสุทธิ(บาท) :

วันที่ทำรายการ : 25/4/2008 10:46 ผู้ทำรายการ : user

รูปที่ ข.53 แสดงจอภาพวางบิล

ข้อมูลลูกค้า แบ่งตามประเภท :

| เลือก | รหัส | ชื่อหน่วยงาน/ชื่อเรียก | ชื่อ | สกุล |
|-----------------------|-----------|--|----------|--------------|
| <input type="radio"/> | 000000001 | เงินสด | สมบัติ | สังข์บุญยงธี |
| <input type="radio"/> | 000000002 | บจก. มิตรชู่นาน (999) | | |
| <input type="radio"/> | 000000003 | สยามนิสสัน เมืองน่าน | | |
| <input type="radio"/> | 000000004 | ห้างหุ้นส่วนจำกัด โตโยต้า น่าน ผู้จำหน่ายโตโยต้า | | |
| <input type="radio"/> | 000000005 | ห้างหุ้นส่วนจำกัด แพร่มาสด้า | | |
| <input type="radio"/> | 000000006 | บริษัท น่าน ฮอนด้าคาร์ส จำกัด | | |
| <input type="radio"/> | 000000007 | อบจ. น่าน | | |
| <input type="radio"/> | 000000008 | ตำรวจอุดรจังหวัดน่าน | | |
| <input type="radio"/> | 000000009 | สำนักงานเขตพื้นที่การศึกษาน่าน เขต 1 | | |
| <input type="radio"/> | 000000010 | วัด | วัดพิงษ์ | ชมภูแก้ว |

รูปที่ ข.54 แสดงจอภาพการค้นหาลูกค้า

ข้อมูลรายการขายสินค้า แบ่งตามลูกค้า : 000000002

| เลือก | รหัสใบขาย | วันที่ขาย | ประเภทชำระ | จำนวนเงิน | ราคารวมสุทธิ |
|-----------------------|------------|------------|------------|-----------|--------------|
| <input type="radio"/> | 0000000002 | 12/02/2551 | เงินเชื่อ | 15 | 205.00 |

รูปที่ ข.55 แสดงจอภาพการค้นหารายการขายสินค้า

2) จอภาพแสดงรายการใบวางบิล เพื่อเรียกดูรายการวางบิลทั้งหมด ซึ่งเชื่อมโยง ไปยังหน้าแก้ไขรายละเอียดใบวางบิลได้ และสามารถทำการลบใบรายการวางบิลที่ไม่ต้องการได้ ทั้งนี้ยังมีการพิมพ์ใบวางบิลเพื่อส่งไปยังลูกค้าประจำที่ต้องการทำการวางบิลในแต่ละงวดอีกด้วย

| แก้ไขใบวางบิล | | | | | | |
|---------------|--------------|------------|----------------------|-----------|-----------------------|--------------------------|
| รหัสใบวางบิล | วันที่วางบิล | รหัสลูกค้า | ชื่อลูกค้า | จำนวนเงิน | แก้ไข | ลบ |
| 0000000003 | 21/04/2551 | 000000002 | บจก. มิตรชุนาน (999) | 205.00 | แก้ไข | <input type="checkbox"/> |
| 0000000002 | 31/03/2551 | 000000003 | สยามนิสสัน เมืองเก่า | 1,920.00 | แก้ไข | <input type="checkbox"/> |
| 0000000001 | 28/02/2551 | 000000002 | บจก. มิตรชุนาน (999) | 205.00 | แก้ไข | <input type="checkbox"/> |

รูปที่ ข.56 แสดงจอภาพรายการใบวางบิล

| แก้ไขใบวางบิล : 0000000003 | | | | | |
|---|--|----------------|---|--|---|
| รหัสใบวางบิล : | <input type="text" value="0000000003"/> | รหัสลูกค้า : | <input type="text" value="000000002"/> | ชื่อลูกค้า : | <input type="text" value="บจก. มิตรชุนาน (999)"/> |
| เพิ่มรายการขาย : | <input type="text"/> | ไม่มีรายการขาย | | <input type="button" value="เพิ่มรายการ"/> | |
| ค้นหารายการขาย : | <input type="text"/> | | | | |
| รหัสใบขาย | วันที่ขาย | ประเภทชำระ | จำนวนรายการ | ราคารวมสุทธิ(บาท) | ลบ |
| 0000000002 | 12/02/2551 | เงินเชื่อ | 15 | 205.00 | <input type="checkbox"/> |
| <input type="button" value="ลบรายการ"/> | | | | | |
| วันที่วางบิล : | <input type="text" value="21/4/2551 12"/> | สถานะชำระ : | <input type="text" value="ไม่ได้ชำระ"/> | วันที่ชำระ : | <input type="text" value="21/4/2551 12"/> |
| สถานะ : | <input type="text" value="ปกติ"/> | หมายเหตุ : | <input type="text"/> | | |
| ส่วนลด(บาท) : | <input type="text"/> | อัตราภาษี(%) : | <input type="text" value="7"/> | ภาษี(บาท) : | <input type="text" value="14.35"/> |
| จำนวนเงิน : | <input type="text" value="15"/> | รวม(บาท) : | <input type="text" value="205.00"/> | รวมสุทธิ(บาท) : | <input type="text" value="205.00"/> |
| วันที่ทำรายการ : | <input type="text" value="21/4/2551 12:53"/> | ผู้ทำรายการ : | <input type="text" value="user"/> | | |
| <input type="button" value="คำนวณ"/> <input type="button" value="บันทึก"/> <input type="button" value="ยกเลิก"/> <input type="button" value="พิมพ์ใบวางบิล"/> | | | | | |

รูปที่ ข.57 แสดงจอภาพแก้ไขรายละเอียดใบรายการวางบิล

ทเรซัวร์

96/19 ถนนพหลโยธิน แขวงสามยุคใหญ่ เขตจตุจักร กรุงเทพฯ 10110 โทรศัพท์ : 0-5475-7077

ใบวางบิล

เลขที่ 0000000003

วันที่ 21/4/2551

นามลูกค้า : บจก. มิตซูบิชิ (999)
215/9 มหานคร ในเวียง อ.เมืองน่าน จ. น่าน 55000
โทรศัพท์ : 0-5471-1669

ได้รับกรวางบิลจาก ทเรซัวร์ โดยมีรายละเอียด ดังนี้

| ลำดับ | เลขที่บิล | ลงวันที่ | จำนวนเงิน | หมายเหตุ |
|---------------------|------------|---------------|-----------|----------|
| 1 | 0000000002 | 12/2/2551 | 205.00 | |
| รวมทั้งสิ้น : | 1 ฉบับ | รวมเป็นเงิน : | 205.00 | |
| (สองร้อยห้าบาทถ้วน) | | | | |

โปรดส่งจ่ายเช็คในนาม นายพิทักษ์ สังข์บุญยธิ นิตชำระเงิน 21/4/2551
ลงชื่อ ผู้รับบิล ลงชื่อ ผู้วางบิล

รูปที่ ข.58 แสดงใบรายการวางบิล

ข.5 สินค้าถึงจุดสั่งซื้อ

จอภาพแสดงรายการสินค้าในคลังที่มีปริมาณเท่ากับจุดสั่งซื้อที่ได้กำหนดไว้ สามารถเลือกดูรายละเอียดสินค้าแต่ละรายการได้

สินค้าถึงจุดสั่งซื้อ

ข้อมูลสินค้า แบ่งตามประเภท : ทั้งหมด

| รหัส | ชื่อ(ไทย) | ชื่อเรียก | รุ่น | จำนวนสินค้า | จุดสั่งซื้อ | |
|-------------|---|-------------------------------|---------|-------------|-------------|----------------------------|
| CPCarBL5 | พรมปูพื้นเข้ารูป 100% พรมไวน์ลัดกุ่ม Black Liner 5 ชั้น | พรมไวน์ลัดกุ่ม Black Liner x5 | | 8 | 10 | รายละเอียด |
| FmHanita40 | ฟิล์มกรองแสงฮาโมเนีย 40% | Hanita 40 | | 20 | 25 | รายละเอียด |
| SensorTWB | เซ็นเซอร์กอยหลัง | เซ็นเซอร์กอยหลัง | | 3 | 5 | รายละเอียด |
| SnJVCKDG725 | เครื่องเสียงดีทรอยด์ JVC KD-G725 | JVC G725 | KD-G725 | 1 | 2 | รายละเอียด |
| SpLViosFITT | ไฟสปอร์ตไลท์ สำหรับรถ Toyota Vios ปี 06 รุ่นใหม่ | สปอร์ตไลท์ Vios ใหม่ | | 7 | 7 | รายละเอียด |

รูปที่ ข.59 แสดงจอภาพรายการสินค้าถึงจุดสั่งซื้อ

| ข้อมูลสินค้าถึงจุดสั่งซื้อ : CPCarBL5 | |
|---------------------------------------|--|
| รหัส : | CPCarBL5 |
| ประเภท : | อุปกรณ์โตกแต่ง |
| ชื่อ(ไทย) : | พรมปูพื้นเข้ารูป 100% พรมไวนิลตักฝุ่น Black Liner 5 ชั้น |
| ชื่อ(อังกฤษ) : | |
| ชื่อเรียก : | พรมไวนิลตักฝุ่น Black Liner x5 |
| ยี่ห้อ : | Black Liners |
| รุ่น : | |
| ตัวแทนจำหน่าย : | บริษัท เอส.ที.อิมพอร์ต แอนด์ เทรด จำกัด |
| โรงงานผู้ผลิต : | |
| รายละเอียด : | Jazz, Vios, Civic, Altis, Camry, Accord, กระบะ cab |
| จุดสั่งซื้อ : | 10 |
| จำนวนสินค้าที่มี : | 8 |
| จำนวนสินค้าที่สั่งซื้อ : | 0 |
| ราคาต้นทุน : | 1325.00 |
| ราคาขาย : | 1900.00 |
| ส่วนลด : | 0.00 |
| สถานะ : | ปิด |
| หมายเหตุ : | มี 3 สี สีเทาดำ น้ำตาลเข้ม น้ำตาลอ่อน |
| วันที่บันทึก : | 5/3/2551 0:45:00 |

รูปตัวอย่างสินค้า



รูปที่ ข.60 แสดงจอภาพรายละเอียดสินค้าถึงจุดสั่งซื้อ

ข.6 ตัวอย่างรายงาน

- 1) รายงานสรุปการขายประจำวัน เพื่อดูรายการสินค้าที่ขายได้ในแต่ละวัน โดยมีเงื่อนไขเลือกแสดงตามวันที่ที่ต้องการ

รายงานการขายประจำวัน

กรุณาเลือกวันที่

วันที่ : 03/03/2008

ตกลง

รูปที่ ข.61 แสดงจอภาพเงื่อนไขเลือกวันที่ของรายงานสรุปการขายประจำวัน

| ลำดับ | รหัสสินค้า | ชื่อสินค้า | ราคาต่อหน่วย | จำนวน | ส่วนลด | รวมสุทธิ |
|---------------|--------------|--|--------------|-------|--------|----------|
| 1 | SpLiTritFITT | ไฟสปอร์ตไลท์ สำหรับรถ Triton | 2,350.00 | 1 | .00 | 2,350.00 |
| 2 | SpLiViosFITT | ไฟสปอร์ตไลท์ สำหรับรถ Toyota Vios ปี 06 รุ่นใหม่ | 2,900.00 | 2 | .00 | 5,800.00 |
| รวมทั้งสิ้น : | | | | 3 | .00 | 8,150.00 |

รูปที่ ข.62 แสดงตัวอย่างรายงานสรุปการขายประจำวัน

2) รายงานสรุปการขายประจำเดือน เพื่อดูรายการสินค้าที่ขายได้ในแต่ละเดือน โดยมีเงื่อนไขเลือกแสดงตามเดือน และปีที่ต้องการ

รูปที่ ข.63 แสดงจอภาพเงื่อนไขเลือกวันที่ของรายงานสรุปการขายประจำเดือน

| ลำดับ | รหัสสินค้า | ชื่อสินค้า | ราคาต่อหน่วย | จำนวน | ส่วนลด | ราคารวมสุทธิ |
|------------------|-------------|---|--------------|-------|--------|--------------|
| วันที่ 1/4/2551 | | | | | | |
| 1 | Fm3M25 | ฟิล์มกรองแสง 3M 25% | 205.00 | 12 | .00 | 205.00 |
| 2 | RMCentExp | ริโมทควบคุมเซ็นทรัลล็อก | 850.00 | 1 | .00 | 850.00 |
| รวม: | | | | 13 | .00 | 1,055.00 |
| วันที่ 4/4/2551 | | | | | | |
| 1 | BatTW100 | ชุดสายเมน BATTERY TW100 | 3,000.50 | 10 | .00 | 3,000.50 |
| 2 | SnSONY | เครื่องเสียง SONY | 4,950.00 | 5 | .00 | 4,950.00 |
| 3 | SpLViosFITT | ไฟสปอร์ตไลท์สำหรับรถ Toyota Vios ปี 06 รุ่นใหม่ | 2,900.00 | 5 | .00 | 2,900.00 |
| รวม: | | | | 20 | .00 | 10,850.50 |
| วันที่ 10/4/2551 | | | | | | |
| 1 | CPCarBL5 | หมอบูพื้นเข้ารูป 100% หมอบไวโอลดกำแพง Black Liner 5ท่อน | 1,900.00 | 1 | .00 | 1,900.00 |
| 2 | RMCentExp | ริโมทควบคุมเซ็นทรัลล็อก | 850.00 | 1 | .00 | 850.00 |

รูปที่ ข.64 แสดงตัวอย่างรายงานสรุปการขายประจำเดือน

3) รายงานสรุปการขายประจำปี เพื่อดูสรุปรายการสินค้าที่ขายได้ในแต่ละปี โดยมีเงื่อนไขเลือกแสดงตามปีที่ต้องการ

| รายงานการขายประจำปี | |
|-------------------------------------|-----------------------------------|
| กรุณาเลือกปี | |
| ปี (พ.ศ.) : | <input type="text" value="2551"/> |
| <input type="button" value="ตกลง"/> | |

รูปที่ ข.65 แสดงจอภาพเงื่อนไขเลือกวันที่ของรายงานสรุปการขายประจำปี

|  96/19 ถนนพหลโยธิน แขวงจตุจักร กรุงเทพฯ 10110 โทรศัพท์ : 0-5475-7077 | | | | |
|--|-------------|------------------|---------------|------------------|
| รายงานสรุปการขาย ประจำปี 2551 | | | | |
| เดือน | จำนวนที่ขาย | ราคารวม | ส่วนลด | ราคาสุทธิ |
| กุมภาพันธ์ | 23 | 25,046.00 | .00 | 25,045.50 |
| มีนาคม | 41 | 22,450.00 | 150.00 | 22,300.00 |
| เมษายน | 52 | 24,226.00 | .00 | 24,225.50 |
| รวม | 116 | 71,721.00 | 150.00 | 71,571.00 |

รูปที่ ข.66 แสดงตัวอย่างรายงานสรุปการขายประจำปี

4) รายงานสรุปการขายประจำวัน เลือกตามช่วงวันที่ เพื่อดูรายการสินค้าที่ขายได้ในแต่ละช่วงวันที่ โดยมีเงื่อนไขเลือกแสดงตามช่วงวันที่ที่ต้องการ

รายงานการขายเลือกตามช่วงวันที่

กรุณาเลือกวันที่

ตั้งแต่ : 

ถึง : 

รูปที่ ข.67 แสดงจอภาพเงื่อนไขเลือกช่วงวันที่ของรายงานสรุปการขายประจำวัน เลือกตามช่วงวันที่

| ลำดับ | รหัสสินค้า | ชื่อสินค้า | ราคาต่อหน่วย | จำนวน | ส่วนลด | ราคารวมสุทธิ |
|------------------|-------------|--|--------------|-------|--------|--------------|
| วันที่ 7/2/2551 | | | | | | |
| 1 | AlarmABT | สัญญาณกันขโมย ABT | 1,790.00 | 1 | .00 | 1,790.00 |
| 2 | Sensor4Gold | เซ็นเซอร์กอยหลัง 4 จุด มีจอ Golden eYe | 2,300.00 | 1 | .00 | 2,300.00 |
| รวม: | | | | 2 | .00 | 4,090.00 |
| วันที่ 12/2/2551 | | | | | | |
| 1 | Fm3M60 | ฟิล์มกรองแสง 3M 60% | 205.00 | 15 | .00 | 205.00 |
| 2 | RMCentExp | รีโมทควบคุมเซ็นทรัลล็อก | 850.00 | 1 | .00 | 850.00 |
| 3 | SensorTWB | เซ็นเซอร์กอยหลัง | 2,500.00 | 1 | .00 | 2,500.00 |
| รวม: | | | | 17 | .00 | 3,555.00 |
| วันที่ 20/2/2551 | | | | | | |
| 1 | BatTW100 | ชุดสายเมน BATTERY TW100 | 3,000.50 | 1 | .00 | 3,000.50 |

รูปที่ ข.68 แสดงตัวอย่างรายงานสรุปการขายประจำวัน เลือกตามช่วงวันที่

5) รายงานค้างชำระของลูกค้า เลือกตามช่วงวันที่ เพื่อดูรายการซื้อสินค้าที่ลูกค้าประจำค้างชำระค่าสินค้า โดยมีเงื่อนไขเลือกแสดงตามช่วงวันที่ที่ต้องการ

รูปที่ ข.69 แสดงจอภาพเงื่อนไขเลือกช่วงวันที่ของรายงานค้างชำระของลูกค้า

| ลำดับ | รหัสสินค้า | ชื่อสินค้า | ราคาต่อหน่วย | จำนวนซื้อ | ส่วนลด | รวมสุทธิ |
|--|------------------------|----------------------------------|---------------------------------|-----------|--------|----------|
| ทรูเบอร์ 96/19 ถนนหายต.ต.ในเวียง อ.เมือง จ.น่าน 55000 โทร.แฟกซ์ : 0-5475-7077 วันที่พิมพ์ : 25/4/2551 รายงานค้ำชำระจำแนกตามลูกค้า ตั้งแต่วันที่ 1/4/2551 ถึง 12/4/2551 หน้า : 1 | | | | | | |
| ลูกค้า : 000000002 บจก. มิตรฐานัน (999) | | | | | | |
| 1 | รายการที่ : 0000000002 | วันที่ : 12/2/2551 | วันที่กำหนดชำระเงิน : 28/2/2551 | | | |
| 1 | Fm3M60 | ฟิล์มกรของแสง 3M 60% | 205.00 | 15 | .00 | 205.00 |
| รวม : | | | | 15 | .00 | 205.00 |
| ลูกค้า : 000000003 สยามนิสสัน เมืองน่าน | | | | | | |
| 1 | รายการที่ : 0000000011 | วันที่ : 28/3/2551 | วันที่กำหนดชำระเงิน : 28/3/2551 | | | |
| 1 | DHCarmate | ที่วางแก้วโทรศัพท์ เสียบช่องแอร์ | 470.00 | 1 | .00 | 470.00 |
| 2 | FmHanita40 | ฟิล์มกรของแสงฮานิตะ 40% | 150.00 | 10 | .00 | 150.00 |

รูปที่ ข.70 แสดงตัวอย่างรายงานค้ำชำระของลูกค้า

6) รายงานสินค้า เลือกตามประเภทสินค้า เพื่อดูรายการสินค้าที่มีในคลัง โดยมีเงื่อนไขเลือกแสดงตามประเภทสินค้าที่ต้องการ

| รายงานสินค้าจำแนกตามประเภทสินค้า | |
|----------------------------------|-----------------|
| กรุณาเลือกประเภทสินค้า | |
| ตั้งแต่ : | เครื่องเสียง |
| ถึง : | สินค้าเบ็ดเตล็ด |
| ตกลง | |

รูปที่ ข.71 แสดงจอภาพเงื่อนไขเลือกช่วงประเภทสินค้าของรายงานสินค้า

| ลำดับ | รหัสสินค้า | ชื่อสินค้า | รุ่น | ราคาทุน | ราคาขาย | จำนวน |
|---------------------|-------------|---|---------|----------|-----------|-------|
| เครื่องเสียง | | | | | | |
| 1 | BatTW100 | ชุดสายเมน BATTERY TW100 | TW100 | 2,600.00 | 3,000.50 | 9 |
| 2 | SnJVCKDG325 | เครื่องเสียงดีทรอยด์ JVC KD-G325 | KD-G325 | 4,000.00 | 5,000.00 | 4 |
| 3 | SnJVCKDG525 | เครื่องเล่นJVC รุ่นKD-G525สามารถเล่น AM,FM,CDและMP3 | KD-G525 | 5,995.00 | 6,950.00 | 5 |
| 4 | SnJVCKDG725 | เครื่องเสียงดีทรอยด์ JVC KD-G725 | KD-G725 | 9,900.00 | 11,000.00 | 1 |
| 5 | SnSONY | เครื่องเสียง SONY | | 4,375.00 | 4,950.00 | 8 |
| รวม : | | 5 | รายการ | | | |
| อุปกรณ์ไฟฟ้า | | | | | | |
| 1 | AlarmABT | สัญญาณกันขโมย ABT | | 1,200.00 | 1,790.00 | 6 |
| 2 | RMCentExp | รีโมทควบคุมเซ็นทรัลล็อก | | 705.00 | 850.00 | 12 |
| 3 | Sensor2Expr | เซ็นเซอร์ถอยหลัง 2 จุดไม่มีจอ | | 987.00 | 1,250.00 | 23 |
| 4 | Sensor4Gold | เซ็นเซอร์ถอยหลัง 4 จุด มีจอ Golden eYe | | 1,965.00 | 2,300.00 | 10 |

รูปที่ ข.72 แสดงตัวอย่างรายงานสินค้าแยกตามประเภทสินค้า

7) รายงานสินค้า เลือกตามตัวแทนจำหน่าย เพื่อดูรายการสินค้าที่มีในคลัง โดยมีเงื่อนไขเลือกแสดงตามตัวแทนจำหน่ายสินค้าที่ต้องการ

| รายงานสินค้าจำแนกตามตัวแทนจำหน่าย | |
|-------------------------------------|------------------|
| กรุณาเลือกตัวแทนจำหน่าย | |
| ตั้งแต่ : | เค ที ประดับยนต์ |
| ถึง : | ชูชาติแอร์ |
| <input type="button" value="ตกลง"/> | |

รูปที่ ข.73 แสดงจอภาพเงื่อนไขเลือกช่วงตัวแทนจำหน่ายสินค้าของรายงานสินค้า

| ลำดับ | รหัสสินค้า | ชื่อสินค้า | รุ่น | ราคาทุน | ราคาขาย | จำนวนสินค้า |
|--|-------------|---|---------|----------|----------|-------------|
| <p style="text-align: center;">อินเซอร์</p> <p style="text-align: center;">96/19 กรมหายศ.ต.ในเวียง อ.เมือง จ.น่าน 55000 โทรศัพท์ : 0-5475-7077</p> <p style="text-align: right;">วันที่พิมพ์ : 25/4/2561</p> <p style="text-align: center;">รายงานสินค้าจำแนกตามตัวแทนจำหน่าย</p> <p style="text-align: right;">หน้า : 1</p> | | | | | | |
| ลำดับ | รหัสสินค้า | ชื่อสินค้า | รุ่น | ราคาทุน | ราคาขาย | จำนวนสินค้า |
| เค | ที | ระดับยนต์ | | | | |
| 1 | AlarmABT | สัญญาณกันขโมย ABT | | 1,200.00 | 1,790.00 | 6 |
| 2 | CGCarmateCl | ที่หนีบแว่นตาในรถ carmate (cl-808) | cl-808 | 193.50 | 250.00 | 8 |
| 3 | ChamSONY | ผ้าขามัวร์ | | 200.00 | 280.00 | 15 |
| 4 | CVDmaxFITT | ครอบกระจกมองข้างโครเมียม D-max ใหม่ | | 750.00 | 950.00 | 18 |
| 5 | DHCarmate | ที่วางแก้วโทรศัพท์ เสียบช่องชาร์จ | | 400.00 | 470.00 | 16 |
| 6 | DHCarmateNZ | ที่วางแก้ว carmate (NZ48) | NZ48 | 117.00 | 170.00 | 18 |
| 7 | FmHiCool25 | ฟิล์มไฮคูล25 | | 170.00 | 220.00 | 120 |
| 8 | LBHARADA | ป้ายทะเบียนยุโรป แบบไม่ติดขอบ HARADA | | 345.00 | 390.00 | 18 |
| 9 | SZCarmate | ยางกันกระแทกแบบใส carmate (sz-52) 4 ชั้น | sz-52 | 300.00 | 420.00 | 29 |
| 10 | WpEvoCRES | ที่ปัดน้ำฝน (ยางซิลิโคน) Evolution Wiper Blad | | 295.00 | 360.00 | 12 |
| 11 | WpTWBXML | ที่ปัดน้ำฝน | X, M, L | 280.00 | 320.00 | 10 |

รูปที่ ข.74 แสดงตัวอย่างรายงานสินค้าแยกตามตัวแทนจำหน่ายสินค้า

8) รายงานสินค้าถึงจุดสั่งซื้อ โดยแสดงรายการสินค้าที่มีปริมาณในคลังถึงจุดสั่งซื้อที่ได้กำหนดไว้ ซึ่งจัดกลุ่มตามตัวแทนจำหน่ายสินค้า

| ลำดับ | รหัสสินค้า | ชื่อสินค้า | ตราสินค้า | รุ่น | จำนวนสินค้าในคลัง | จุดสั่งซื้อ |
|---|-------------|---|--------------|---------|-------------------|-------------|
| <p style="text-align: center;">ทรูเบอร์</p> <p style="text-align: center;">96/19 ถ.มหาศตปในเวียง อ.เมือง จ.น่าน 55000 โทรศัพท์ : 0-5475-7077</p> <p style="text-align: right;">วันที่พิมพ์ : 25/4/2551</p> <p style="text-align: center;">รายงานสินค้าถึงจุดสั่งซื้อ</p> <p style="text-align: right;">หน้า : 1</p> | | | | | | |
| <p>บริษัท เอ็ม-พีเค ออโตโมบิล จำกัด โทร : (662) 742-6044 0896352358</p> | | | | | | |
| 1 | SnJVCKDG725 | เครื่องเสียงติดรถยนต์ JVC KD-G725 | JVC | KD-G725 | 1 | 2 |
| รวม : | | 1 รายการ | | | | |
| <p>วิน วิน เวิร์คส (2002) โทร : 66 2539 9990 0840434495</p> | | | | | | |
| 1 | FmHarita40 | ฟิล์มกรองแสงยี่ห้อ 40% | Sun-Cool | | 20 | 25 |
| รวม : | | 1 รายการ | | | | |
| <p>บริษัท เอส.ที.เอ็มพอร์ต แอนด์ เทค จำกัด โทร : 02-2117797 01-7540944</p> | | | | | | |
| 1 | CPCarBL5 | หมอบปูพื้นเข้ารูป 100% หมอบไวไฟดักฝุ่น Black Liner 5 ชั้น | Black Liners | | 8 | 10 |
| 2 | SensorTWB | เซ็นเซอร์ถอยหลัง | TWB | | 3 | 5 |
| 3 | SpUViosFITT | ฟิล์มโปตไลท์ สำหรับรถ Toyota Vios ปี 06 รุ่นใหม่ | FITT | | 7 | 7 |

รูปที่ ข.75 แสดงตัวอย่างรายงานสินค้าถึงจุดสั่งซื้อ จัดกลุ่มตามตัวแทนจำหน่ายสินค้า

9) รายงานการซื้อของลูกค้า เลือกช่วงวันที่ เพื่อดูรายการซื้อของลูกค้าแต่ละคนในช่วงวันที่ซื้อสินค้า โดยนำไปวิเคราะห์การส่งเสริมการขายอื่นๆต่อไป ซึ่งมีเงื่อนไขเลือกแสดงตามช่วงวันที่ที่ต้องการ

รายงานการซื้อของลูกค้า เลือกตามช่วงวันที่

กรุณาเลือกวันที่

ตั้งแต่ :

ถึง :

รูปที่ ข.76 แสดงจอภาพเงื่อนไขเลือกช่วงวันที่ของรายงานการซื้อของลูกค้า

| ลำดับ | รหัสสินค้า | ชื่อสินค้า | จำนวน | ส่วนลด | ราคารวมสุทธิ |
|-----------|------------|-----------------------|-------|--------|--------------|
| 000000001 | | เงินสด | | | |
| | | 7/2/2551 | 2 | .00 | 4,090.00 |
| | | 12/2/2551 | 2 | .00 | 3,350.00 |
| | | 18/3/2551 | 5 | .00 | 6,080.00 |
| | | 22/3/2551 | 2 | .00 | 710.00 |
| | | 30/3/2551 | 1 | 20.00 | 230.00 |
| | | 17/4/2551 | 1 | 80.00 | 340.00 |
| | | 20/4/2551 | 11 | .00 | 430.00 |
| | | รวม: | 24 | 100.00 | 15,330.00 |
| 000000002 | | บจก. มิตซูบะเน่ (999) | | | |

รูปที่ ข.77 แสดงตัวอย่างรายงานการซื้อของลูกค้าแยกตามช่วงวันที่ซื้อสินค้า

10) รายงานลูกค้าที่ซื้อสินค้าสูงสุด 5 อันดับ เลือกตามช่วงวันที่ เพื่อดูรายการซื้อของลูกค้าที่มีการซื้อสินค้าสูงสุด 5 อันดับแรก ในช่วงวันที่ซื้อสินค้า โดยนำไปวิเคราะห์การส่งเสริมการขายอื่นๆต่อไป ซึ่งมีเงื่อนไขเลือกแสดงตามช่วงวันที่ที่ต้องการ

รายงานลูกค้าที่ซื้อสินค้าสูงสุด 5 อันดับ เลือกตามช่วงวันที่

กรณเลือกวันที่

ตั้งแต่ : 01/01/2008

ถึง : 12/04/2008

ตกลง

รูปที่ ข.78 แสดงจอภาพเงื่อนไขเลือกช่วงวันที่ของรายงานลูกค้าที่ซื้อสินค้าสูงสุด 5 อันดับ

| ลำดับ | รหัสลูกค้า | ชื่อลูกค้า | จำนวนชิ้น | ราคารวมสุทธิ |
|-------|------------|---|-----------|--------------|
| 1 | 000000001 | เงินสด | 24 | 15,230.00 |
| 2 | 000000007 | อบจ. น่าน | 5 | 11,240.00 |
| 3 | 000000004 | ห้างหุ้นส่วนจำกัด ไตโยดำน่าน ผู้จำหน่ายไตโยดำน่าน | 20 | 10,850.50 |
| 4 | 000000008 | ตำรวจภูธรจังหวัดน่าน | 2 | 9,900.00 |
| 5 | 000000009 | สำนักงานเขตพื้นที่การศึกษาน่าน เขต 1 | 5 | 8,650.00 |

รูปที่ ข.79 แสดงตัวอย่างรายงานลูกค้าที่ซื้อสินค้าสูงสุด 5 อันดับ แยกตามช่วงวันที่ซื้อสินค้า

11) รายงานสินค้าขายดีสูงสุด 5 อันดับ เลือกตามช่วงวันที่ เพื่อดูรายการสินค้าขายดีสูงสุด 5 อันดับแรก ในช่วงวันที่ขายสินค้า โดยนำไปวิเคราะห์การจัดการคลังสินค้า และส่งเสริมการขาย อื่นๆต่อไป ซึ่งมีเงื่อนไขเลือกแสดงตามช่วงวันที่ที่ต้องการ

รายงานสินค้าขายดี 5 อันดับ เลือกตามช่วงวันที่

กรุณาเลือกวันที่

ตั้งแต่ : 01/01/2008

ถึง : 12/04/2008

ตกลง

รูปที่ ข.80 แสดงจอภาพเงื่อนไขเลือกช่วงวันที่ของรายงานสินค้าขายดีสูงสุด 5 อันดับ

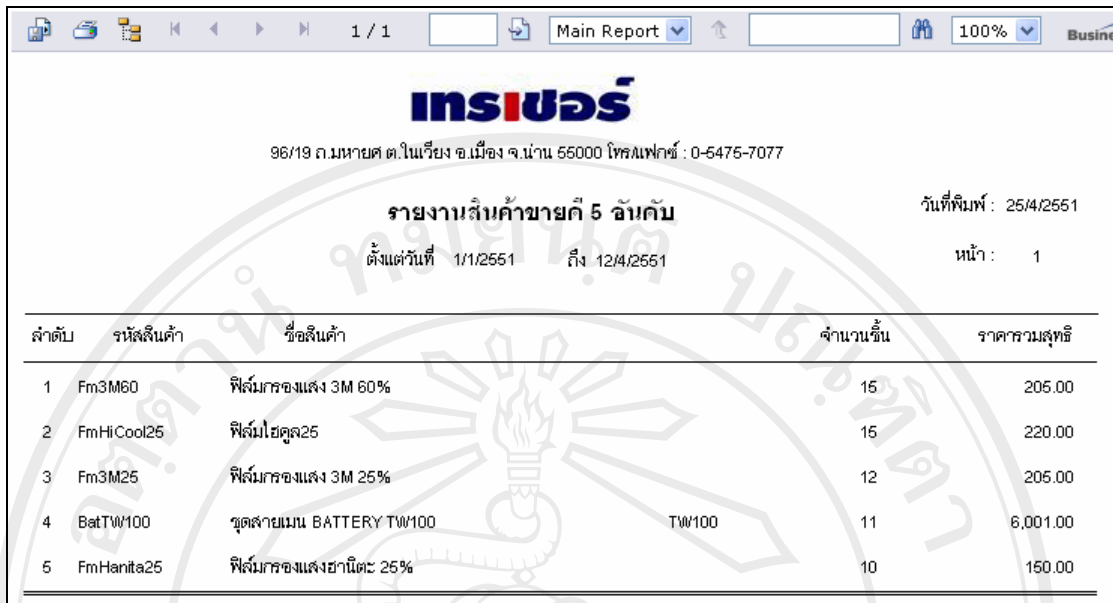

96/19 ถนนหายศ ต.ในเวียง อ.เมือง จ.น่าน 55000 โทรศัพท์ : 0-5475-7077

รายงานสินค้าขายดี 5 อันดับ วันที่พิมพ์ : 25/4/2551

ตั้งแต่วันที่ 1/1/2551 ถึง 12/4/2551 หน้า : 1

| ลำดับ | รหัสสินค้า | ชื่อสินค้า | จำนวนชิ้น | ราคารวมสุทธิ |
|-------|------------|-------------------------------|-----------|--------------|
| 1 | Fm3M60 | ฟิล์มกระจกแสง 3M 60% | 15 | 205.00 |
| 2 | FmHiCool25 | ฟิล์มไฮคูล25 | 15 | 220.00 |
| 3 | Fm3M25 | ฟิล์มกระจกแสง 3M 25% | 12 | 205.00 |
| 4 | BatTW100 | ชุดสายเมน BATTERY TW100 TW100 | 11 | 6,001.00 |
| 5 | FmHanita25 | ฟิล์มกระจกแสงฮาไนตา 25% | 10 | 150.00 |

รูปที่ ข.81 แสดงตัวอย่างรายงานสินค้าขายดีสูงสุด 5 อันดับ แยกตามช่วงวันที่ขายสินค้า

12) แผนภูมิแสดงสินค้าขายดีสูงสุด 5 อันดับ เลือกตามช่วงวันที่ เพื่อดูแผนภูมิสินค้าขายดีสูงสุด 5 อันดับแรก ในช่วงวันที่ขายสินค้า โดยนำไปวิเคราะห์การจัดการคลังสินค้า และส่งเสริมการขายอื่นๆต่อไป ซึ่งมีเงื่อนไขเลือกแสดงตามช่วงวันที่ที่ต้องการ

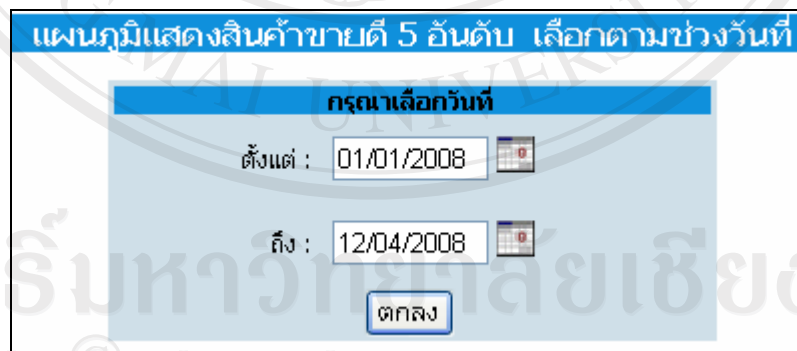

แผนภูมิแสดงสินค้าขายดี 5 อันดับ เลือกตามช่วงวันที่

กรุณาเลือกวันที่

ตั้งแต่วันที่ : 01/01/2008

ถึง : 12/04/2008

ตกลง

รูปที่ ข.82 แสดงจอภาพเงื่อนไขเลือกช่วงวันที่ของแผนภูมิสินค้าขายดีสูงสุด 5 อันดับ

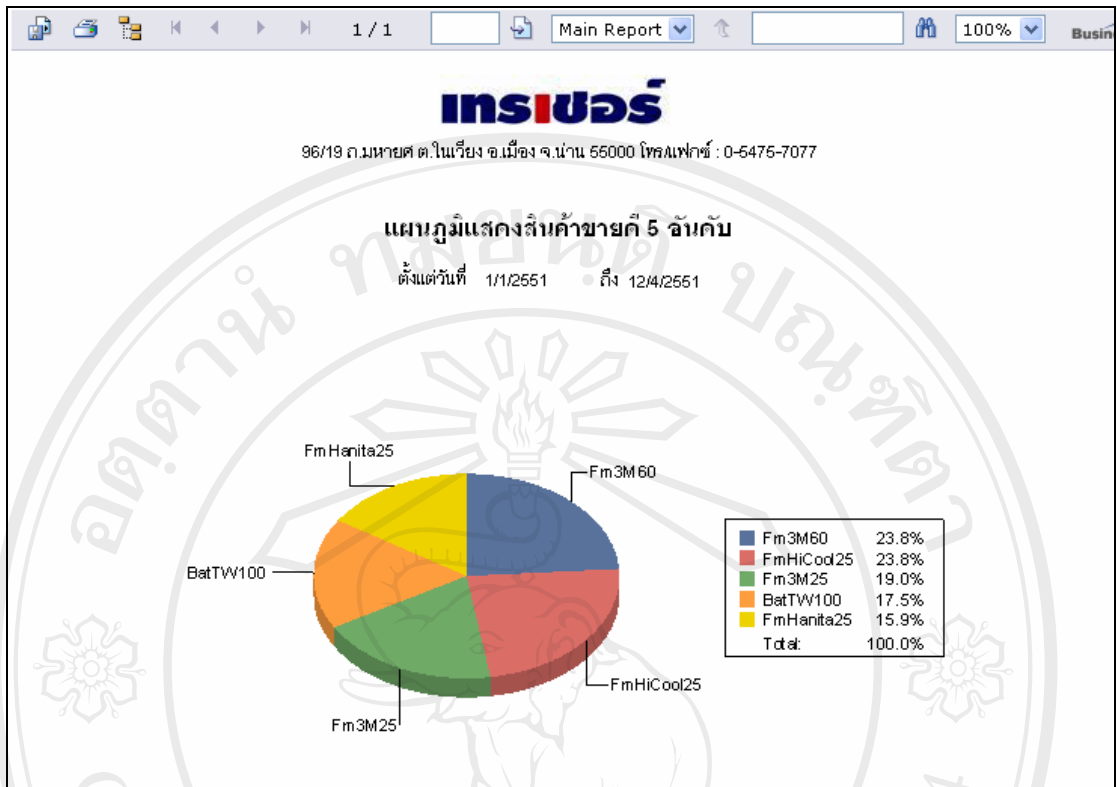

รูปที่ ข.83 แสดงตัวอย่างแผนภูมิสินค้าขายดีสูงสุด 5 อันดับ แยกตามช่วงวันที่ขายสินค้า

ภาคผนวก ค

แบบสอบถามการพัฒนาระบบสารสนเทศเพื่อการจัดการ สำหรับผู้ดูแลระบบ
ร้านเทอร์เซอร์ระดับบัณฑิต จังหวัดน่าน

คำชี้แจง

1. แบบสอบถามมีวัตถุประสงค์เพื่อต้องการทราบผลการใช้งาน โปรแกรมระบบสารสนเทศ เพื่อการจัดการร้านเทอร์เซอร์ระดับบัณฑิต และเพื่อให้ทราบแนวทางการพัฒนาระบบให้มีประสิทธิภาพมากขึ้นในอนาคตต่อไป
2. ความคิดเห็นในแบบสอบถามนี้มีคุณประโยชน์ในการประเมินระบบ จะไม่ส่งผลกระทบต่อผู้ตอบแบบสอบถามทั้งสิ้น

แบบสอบถามมีทั้งหมด 2 ตอน ได้แก่

ตอนที่ 1 ประสิทธิภาพของการใช้งานโปรแกรม

ตอนที่ 2 ข้อเสนอแนะและแนวทางการปรับปรุงและพัฒนาโปรแกรม

ตอนที่ 1 ประสิทธิภาพของการใช้งานโปรแกรม

โปรดทำเครื่องหมาย ✓ ลงในช่องที่ท่านเห็นว่าเป็นจริงที่สุด

| ลักษณะการใช้งานโปรแกรมด้านต่างๆ | มากที่สุด | มาก | ปานกลาง | น้อย | น้อยที่สุด |
|---|-----------|-----|---------|------|------------|
| 1. ความสะดวกและเข้าใจง่ายในการใช้งาน | | | | | |
| 2. การจัดวางเครื่องมือการใช้งานโปรแกรมบนจอภาพ | | | | | |
| 3. ความสะดวกในการค้นหาและเรียกดูข้อมูล | | | | | |
| 4. ความสะดวกในการแก้ไขปรับปรุงข้อมูล | | | | | |
| 5. ความถูกต้องของการประมวลผลของโปรแกรม | | | | | |

ตอนที่ 2 ข้อเสนอแนะและแนวทางการปรับปรุงและพัฒนาโปรแกรม

.....

.....

.....

.....

.....

ขอขอบคุณที่ให้ความร่วมมือในการตอบแบบสอบถาม

**แบบสอบถามการพัฒนาระบบสารสนเทศเพื่อการจัดการ สำหรับผู้บริหารและพนักงาน
ร้านเทอร์เซอร์ระดับยนต์ จังหวัดน่าน**

คำชี้แจง

1. แบบสอบถามมีวัตถุประสงค์เพื่อต้องการทราบผลการใช้งาน โปรแกรมระบบสารสนเทศ เพื่อการจัดการร้านเทอร์เซอร์ระดับยนต์ และเพื่อให้ทราบแนวทางการพัฒนาระบบให้มีประสิทธิภาพมากขึ้นในอนาคตต่อไป
2. ความคิดเห็นในแบบสอบถามนี้มีคุณประโยชน์ในการประเมินระบบ จะไม่ส่งผลกระทบต่อผู้ตอบแบบสอบถามทั้งสิ้น

แบบสอบถามมีทั้งหมด 3 ตอน ได้แก่

ตอนที่ 1 ข้อมูลของผู้ตอบแบบสอบถาม

ตอนที่ 2 ประสิทธิภาพของการใช้งานโปรแกรม

ตอนที่ 3 ข้อเสนอแนะและแนวทางการปรับปรุงและพัฒนาโปรแกรม

ลักษณะคำตอบเป็นการประมาณค่า 5 อันดับ ดังนี้

| | |
|------------|--|
| มากที่สุด | หมายถึง ผู้ตอบแบบสอบถามเห็นว่าคำถามนั้นตรงกับความคิดเห็นมากที่สุด |
| มาก | หมายถึง ผู้ตอบแบบสอบถามเห็นว่าคำถามนั้นตรงกับความคิดเห็นมาก |
| ปานกลาง | หมายถึง ผู้ตอบแบบสอบถามเห็นว่าคำถามนั้นตรงกับความคิดเห็นปานกลาง |
| น้อย | หมายถึง ผู้ตอบแบบสอบถามเห็นว่าคำถามนั้นตรงกับความคิดเห็นน้อย |
| น้อยที่สุด | หมายถึง ผู้ตอบแบบสอบถามเห็นว่าคำถามนั้นตรงกับความคิดเห็นน้อยที่สุด |

การให้คะแนนพิจารณาตามเกณฑ์ ดังนี้

| | | |
|------------|---|-------|
| มากที่สุด | 5 | คะแนน |
| มาก | 4 | คะแนน |
| ปานกลาง | 3 | คะแนน |
| น้อย | 2 | คะแนน |
| น้อยที่สุด | 1 | คะแนน |

ลิขสิทธิ์มหาวิทยาลัยเชียงใหม่
Copyright© by Chiang Mai University
All rights reserved

ประวัติผู้เขียน

| | |
|-------------------|--|
| ชื่อ | นางสาวอังคณา ไชยคำวัง |
| วัน เดือน ปี เกิด | 18 เมษายน 2525 |
| ประวัติการศึกษา | สำเร็จการศึกษามัธยมศึกษาตอนปลาย โรงเรียนยุพราชวิทยาลัย จังหวัดเชียงใหม่ ปีการศึกษา 2542 สำเร็จการศึกษาระดับปริญญาตรีวิทยาศาสตร์บัณฑิต สาขาวิชาวิทยาการคอมพิวเตอร์ มหาวิทยาลัยเชียงใหม่ ปีการศึกษา 2546 |
| ประสบการณ์ | 2547 – 2547 โปรแกรมเมอร์ บริษัท ไทยเซีย เทคโนโลยี จำกัด 2548 – 2550 โปรแกรมเมอร์ บริษัท ไอโซแคร์ ซิสเต็มส์ จำกัด ปัจจุบัน ERP Software Engineer บริษัท J&O Computer Services จำกัด |

ลิขสิทธิ์มหาวิทยาลัยเชียงใหม่
Copyright© by Chiang Mai University
All rights reserved