



ภาคผนวก

ลิขสิทธิ์มหาวิทยาลัยเชียงใหม่

Copyright © by Chiang Mai University

All rights reserved

## ภาคผนวก ก

### วิธีการติดตั้งโปรแกรม AppServ v2.4.1

โปรแกรม AppServ v2.4.1 เป็นโปรแกรมที่รวบรวมโปรแกรมที่เกี่ยวข้องในการทำเว็บไซต์มาเก็บรวมกันไว้ที่เดียวกันซึ่งสามารถใช้ ภาษา HTML ผสมกับ PHP ในการเขียนโปรแกรมได้ ประกอบไปด้วยดังนี้

1. โปรแกรม Apache

Apache คือ Web Server ที่ใช้ในการรันโปรแกรม

2. โปรแกรม MySQL

MySQL คือ โปรแกรมที่ใช้ในการสร้างฐานข้อมูล

โดยการเริ่มต้น ให้ดับเบิลคลิกที่ไฟล์ AppServ v2.4.1

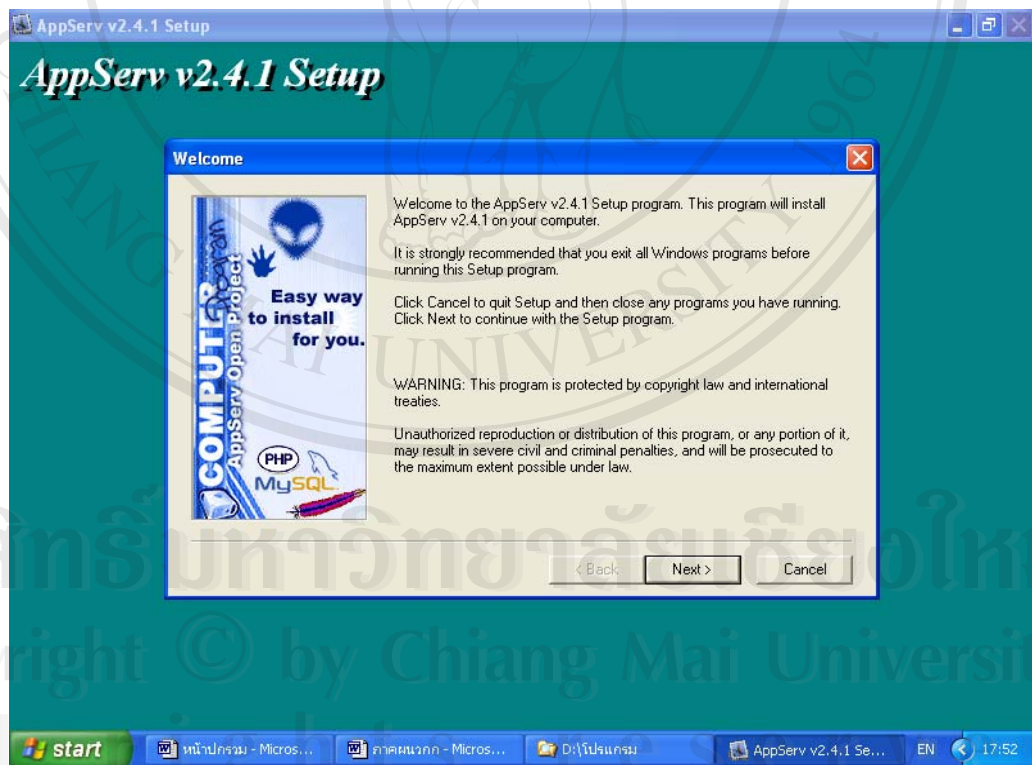

#### รูป ก.1 แสดงหน้ายินดีต้อนรับของการลงโปรแกรม AppServ v2.4.1

1. จะปรากฏหน้าจอยินดีต้อนรับและข้อความเตือนแบบต่างๆ ของการลงโปรแกรมให้คลิก Next

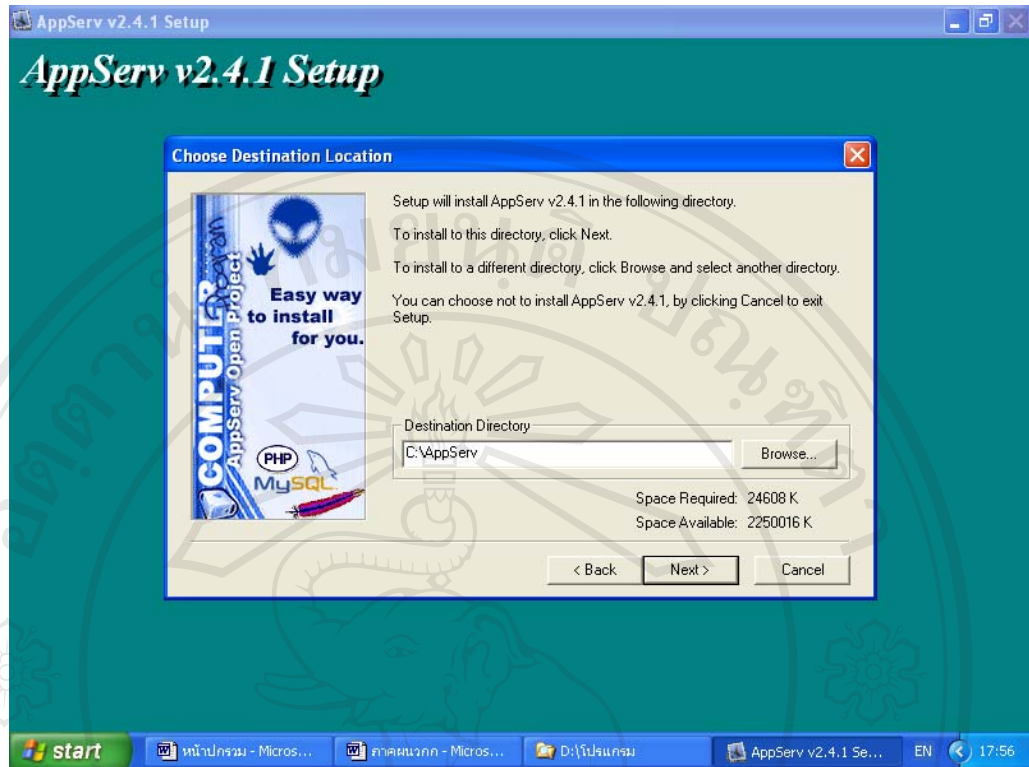

รูป ก.2 แสดงการเลือกตำแหน่งที่ต้องการวางโปรแกรม

2. ให้ทำการเลือกตำแหน่งที่ต้องการวางโปรแกรม แล้วให้คลิก Next

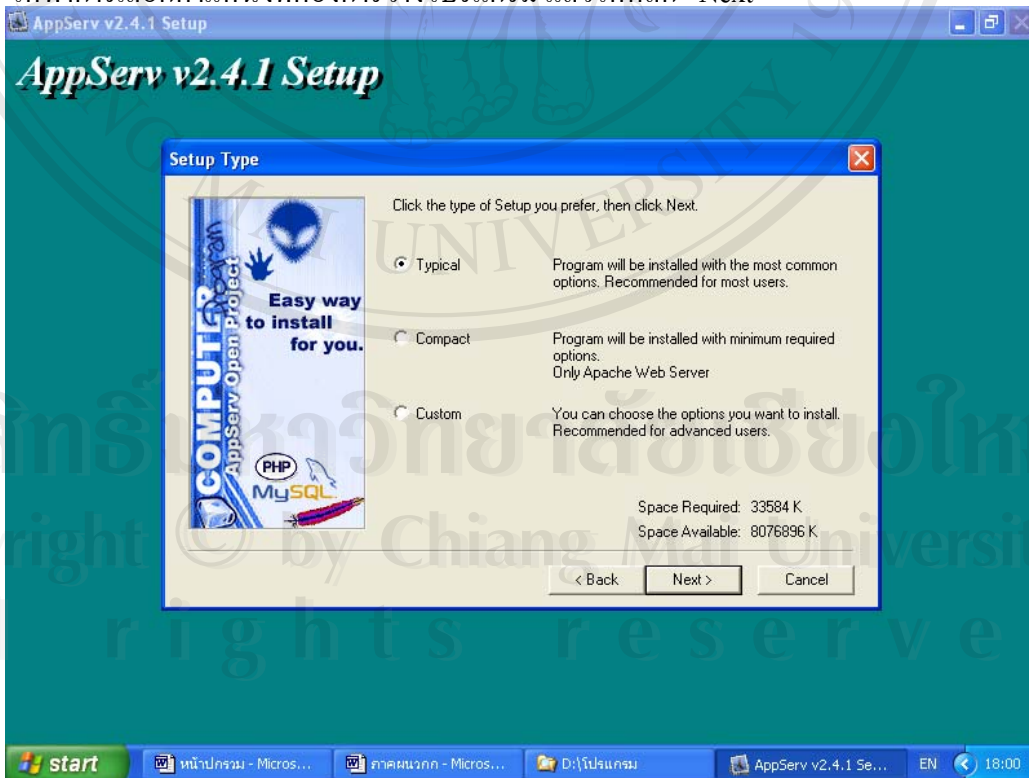

รูป ก.3 แสดงการเลือกชนิดของการติดตั้ง

3. เลือกชนิดในการติดตั้งแบบ Typical แล้วให้คลิก Next

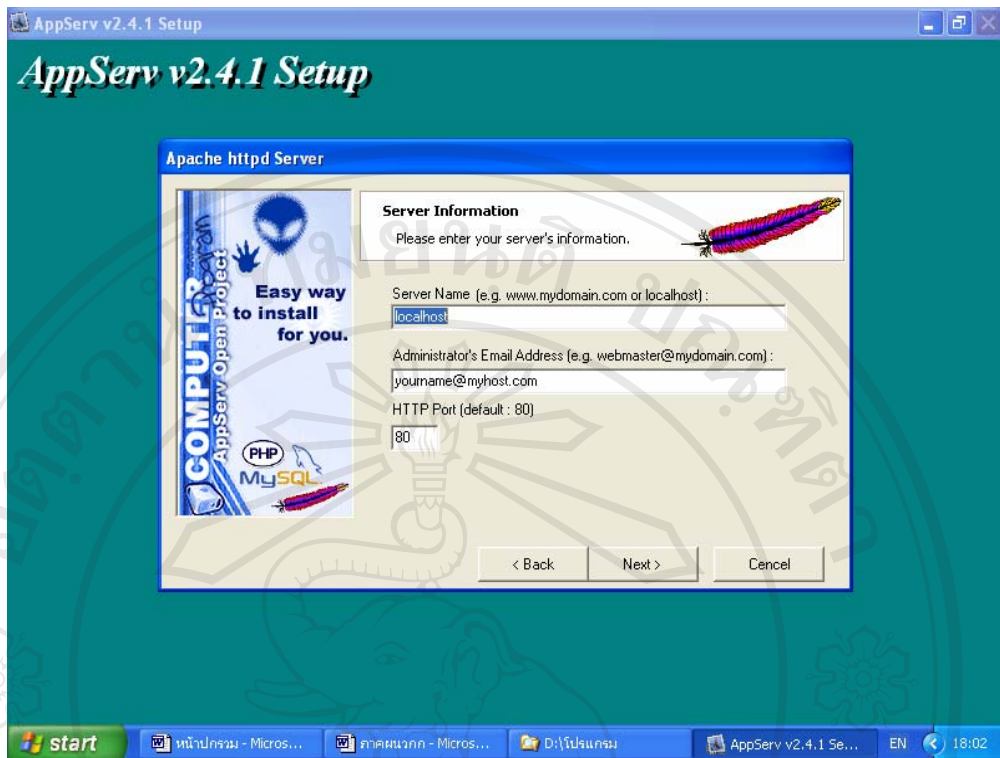

รูป ก.4 แสดงการเลือกตั้งชื่อ Local host

4. Save ชื่อเป็น local host แล้วให้คลิก Next

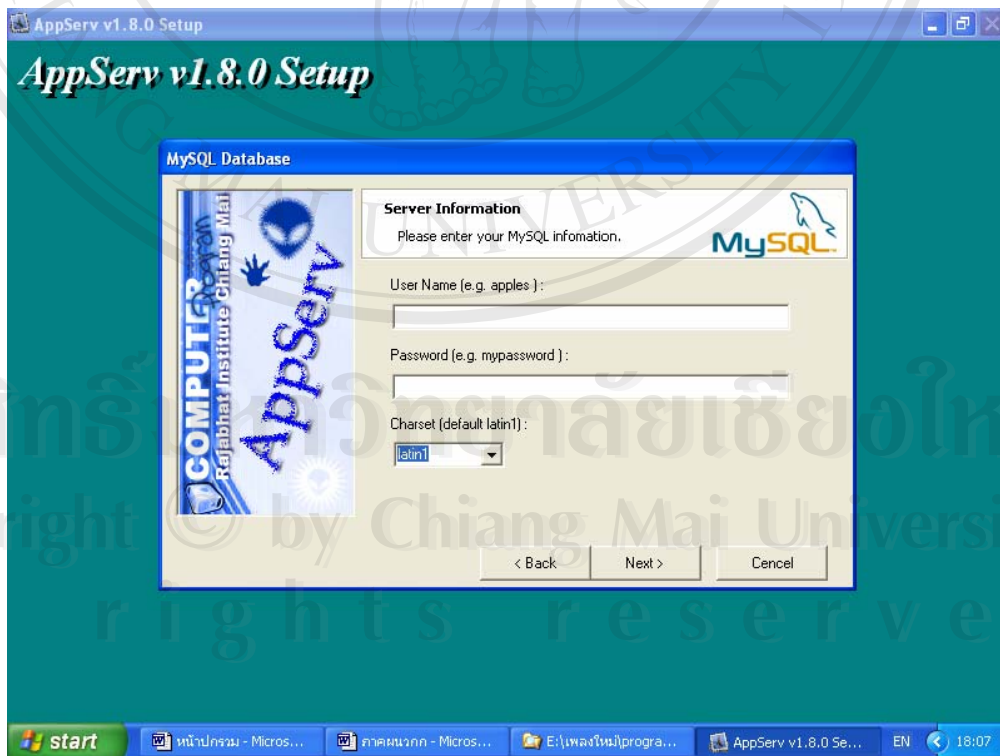

รูป ก.5 แสดงการตั้งชื่อ User Name และ Password

5. ให้กำหนด User Name และ Password เพื่อสิทธิในการเข้าใช้งานของระบบ แล้วให้คลิก Next

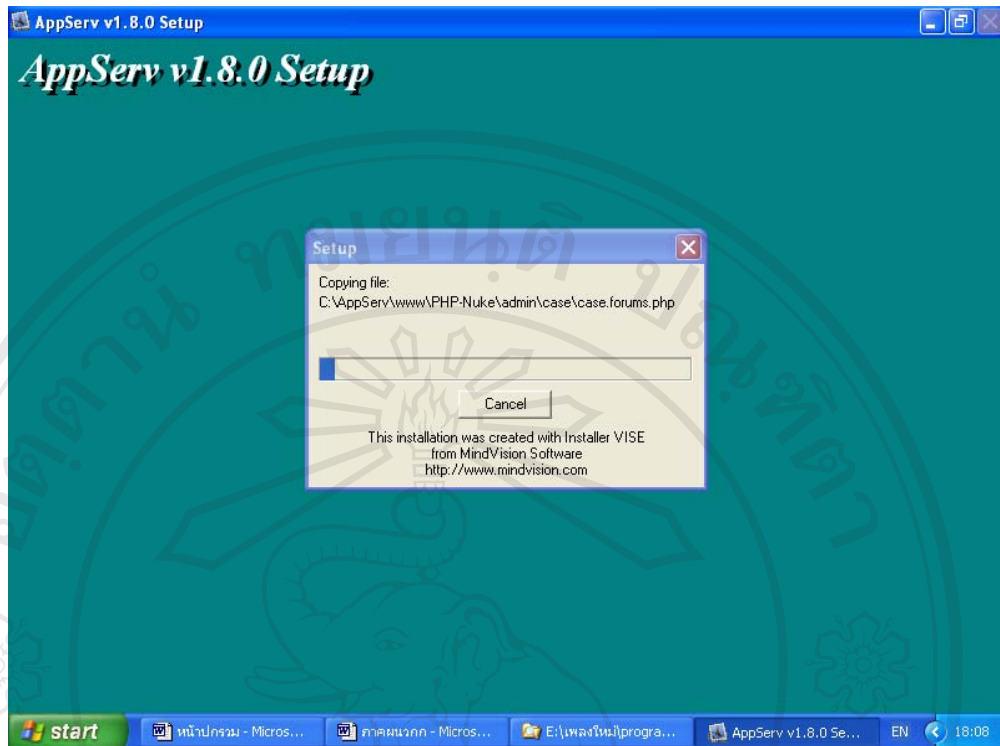

รูป ก.6 แสดงการรอก Copy ไฟล์ลงบนเครื่อง pc

6. ระบบทำการติดตั้งโปรแกรม โปรดรอสักครู่

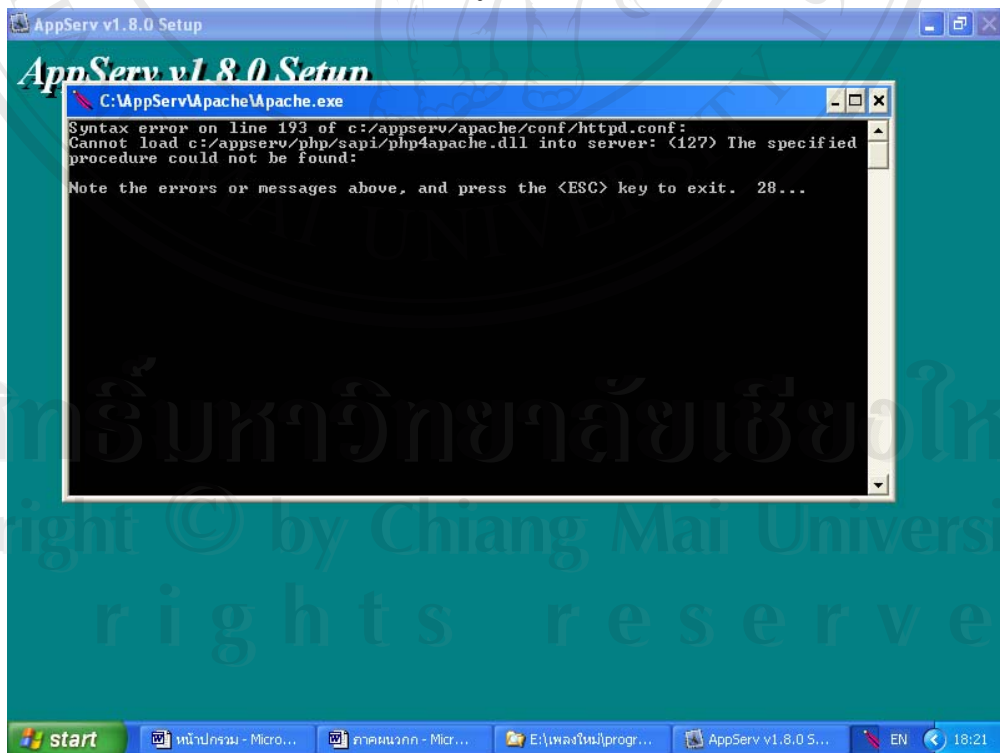

รูป ก.7 แสดงการรอในการ Setup

7. ให้รอในการ setup



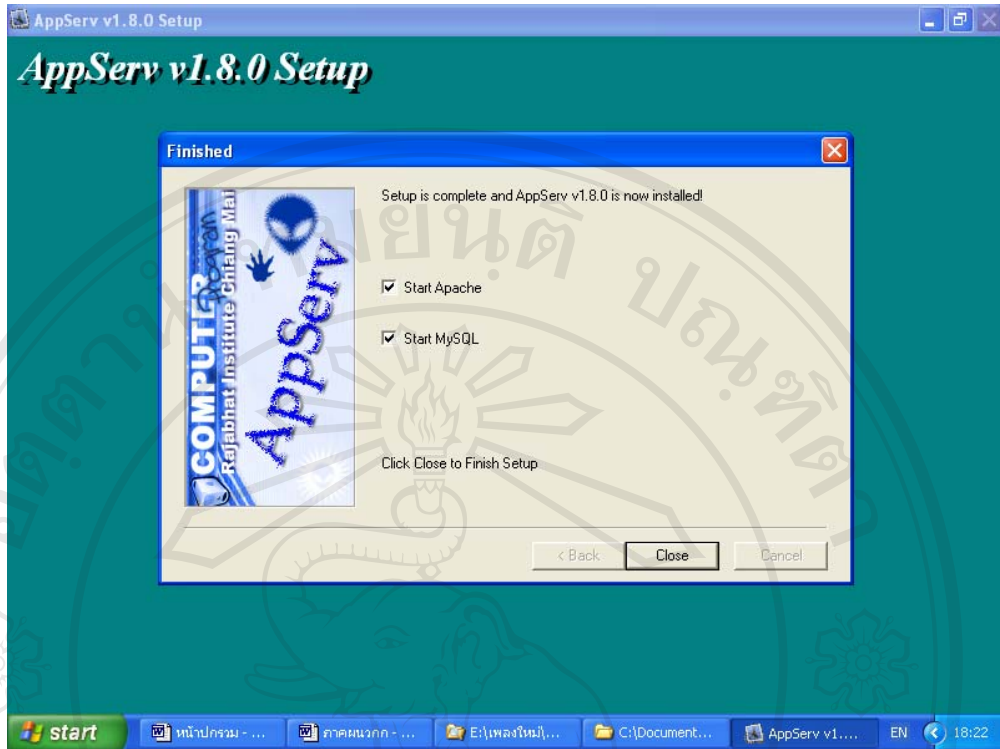

รูป ก.8 แสดงการเลือกเริ่ม AppServ และ MySQL

8. ให้เลือกเช็คบ็อก Start AppServ และ MySQL แล้วให้คลิก Close เป็นการเสร็จสิ้น

## ภาคผนวก ข

### วิธีการติดตั้งโปรแกรม Macromedia Dreamweaver MX 2004

โปรแกรม Macromedia Dreamweaver MX 2004 เป็นโปรแกรมที่ใช้สำหรับการทำเว็บไซต์ ซึ่งเวอร์ชันที่ใช้ในพัฒนาระบบและมีขั้นตอนการติดตั้งโปรแกรมดังนี้



รูป ข.1 แสดงหน้าจอการต้อนรับเข้าสู่การติดตั้งโปรแกรม

1. ขั้นตอนนี้ให้คลิก Next เพื่อทำงานต่อไป

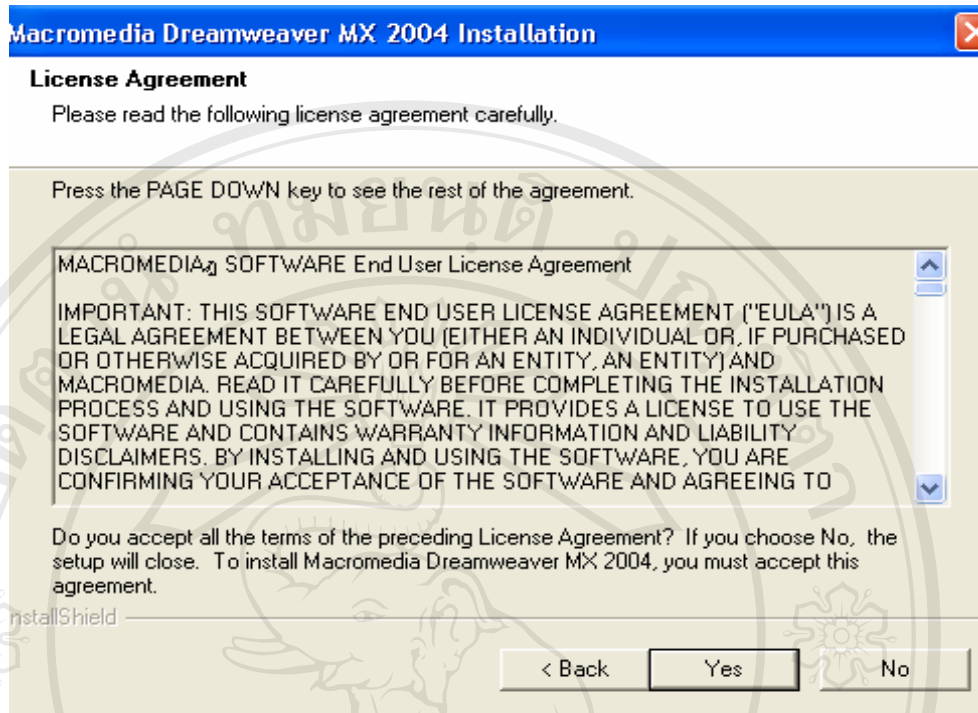

รูป ข.2 แสดงหน้าจอกำหนดและเงื่อนไขของโปรแกรม

2. จะเป็นการแสดงถึงข้อกำหนดและเงื่อนไขต่าง ๆ โดยขั้นตอนนี้ให้คลิก Yes เพื่อทำต่อไป

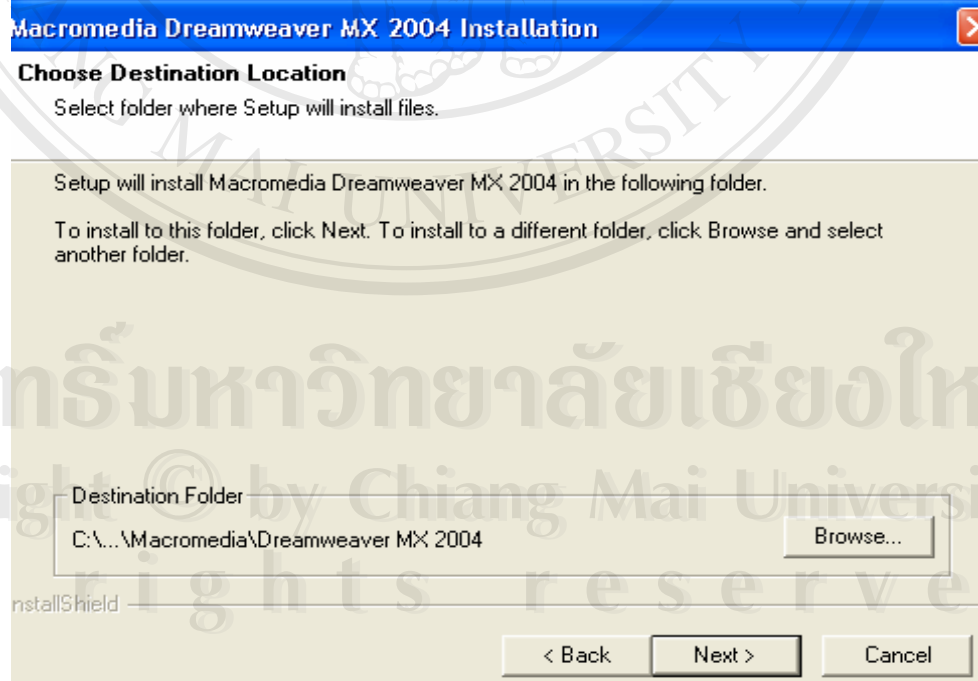

รูป ข.3 แสดงการเลือกตำแหน่งที่ต้องการวางโปรแกรม

3. ให้ทำการเลือกตำแหน่งที่ต้องการวางโปรแกรม แล้วให้คลิก Next



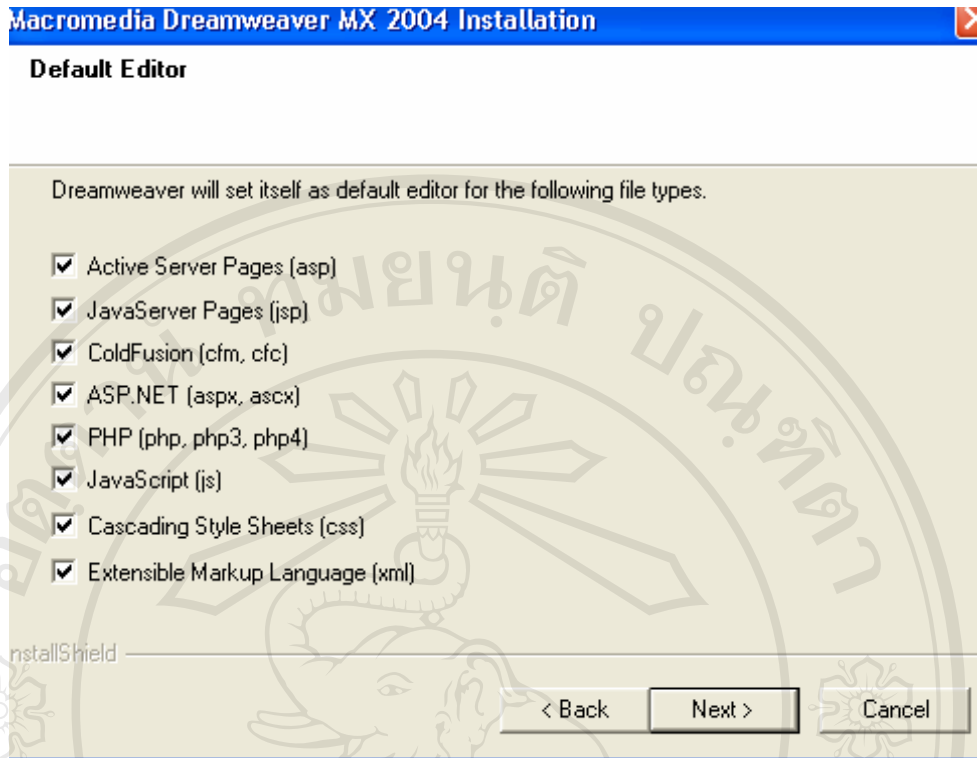

รูป ข.4 แสดงหน้าจอการเลือกในการรองรับภาษาที่ใช้ในการเขียนโปรแกรมต่าง ๆ

4. ให้ทำการเลือกภาษาที่ใช้ในการเขียนโปรแกรม แล้วคลิก Next ต่อไป

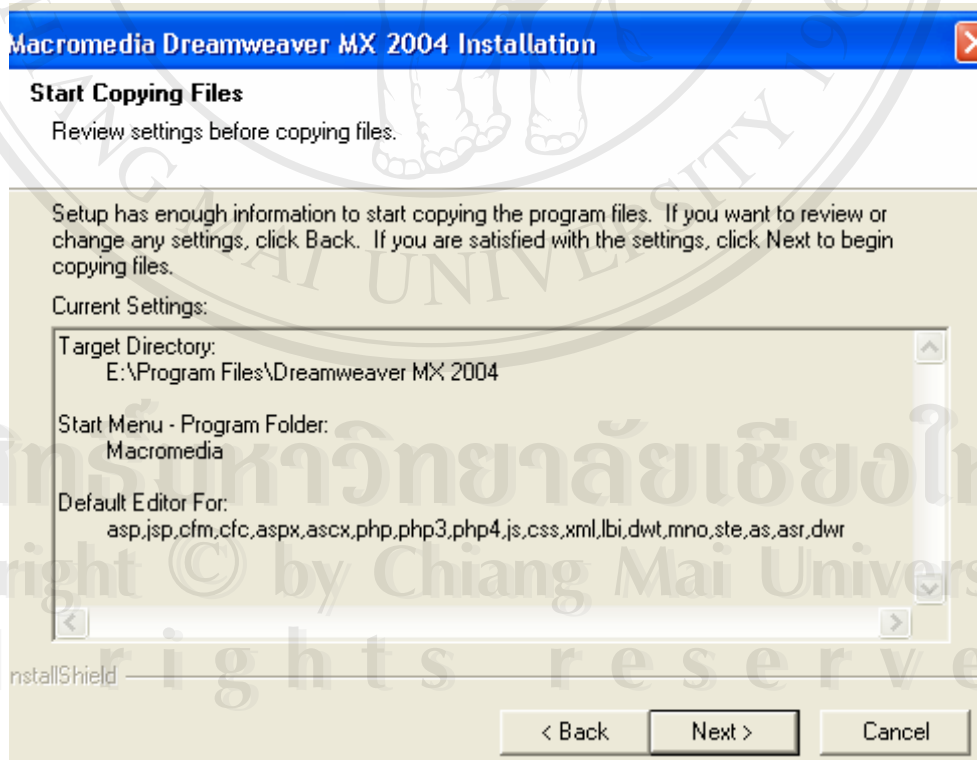

รูป ข.5 แสดงหน้าจอการเริ่มในการ Copy files

5. ให้คลิก Next ต่อไป

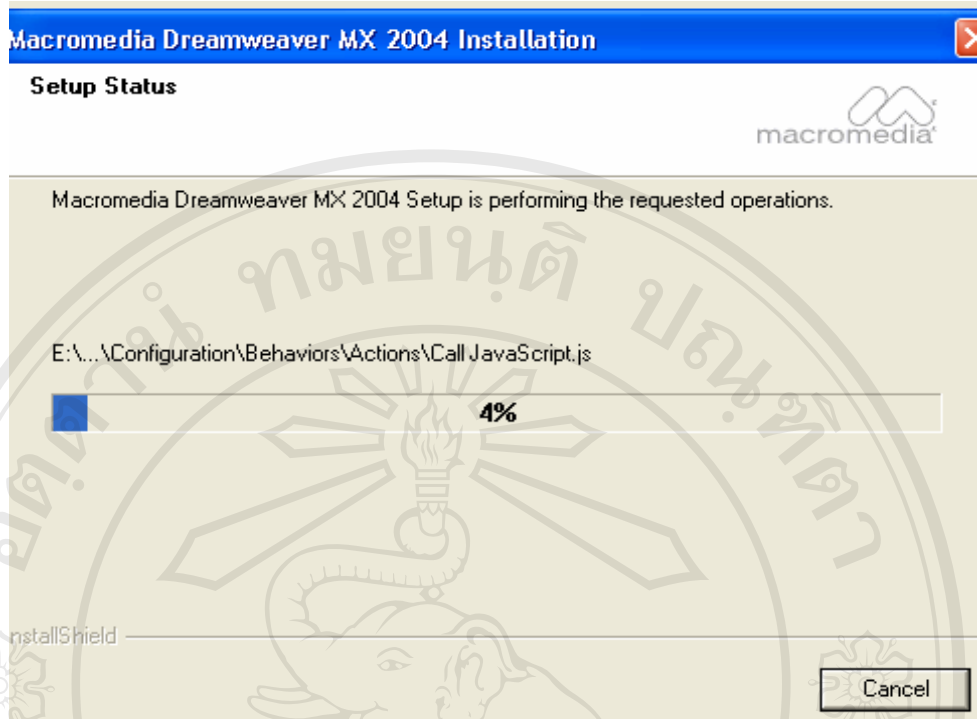

รูป ข.6 แสดงการรอในการติดตั้งโปรแกรม

6. ให้รอในการติดตั้งให้ครบ 100%

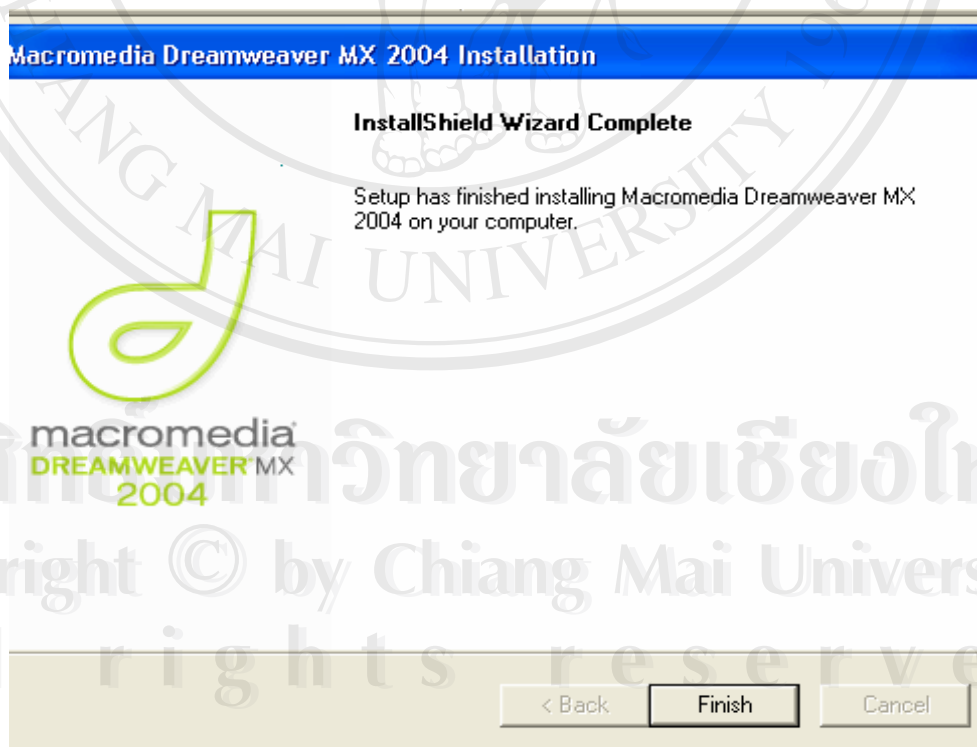

รูป ข.7 แสดงการเสร็จสิ้นในการติดตั้งโปรแกรม

7. ให้คลิก Finish เพื่อขั้นตอนสุดท้ายในการติดตั้งโปรแกรม

## ภาคผนวก ก

### คู่มือการใช้งานระบบ

ระบบสารสนเทศบนอินเทอร์เน็ตสำหรับศูนย์ฝึกประสบการณ์วิชาชีพและแนะแนวการทำงานของมหาวิทยาลัยนอร์ท-เชียงใหม่ เป็นโปรแกรมที่พัฒนาขึ้นเพื่อนำเสนอและมีการจัดการข้อมูลบนอินเทอร์เน็ต มีวัตถุประสงค์เพื่อให้ผู้ใช้งานต่างๆ ที่ได้รับอนุญาตสามารถเข้ามาใช้งานระบบได้ง่ายขึ้น การพัฒนาระบบสารสนเทศบนอินเทอร์เน็ตสำหรับศูนย์ฝึกประสบการณ์วิชาชีพและแนะแนวการทำงานของมหาวิทยาลัยนอร์ท-เชียงใหม่ ได้แบ่งส่วนการทำงานหลัก ๆ ของระบบออกเป็น 4 ส่วนได้แก่

- การใช้ระบบงานสำหรับผู้ทั่วไป
- การใช้ระบบงานสำหรับนักศึกษาที่เข้ารับการฝึกปฏิบัติงานจริง (สมาชิก)
- การใช้ระบบงานสำหรับผู้ดูแลระบบ
- การใช้ระบบงานสำหรับผู้บริหาร คณะกรรมการ อาจารย์นิเทศ

การเข้าใช้ระบบสำหรับผู้ใช้งานทั่วไป ไม่ต้องทำการเข้าสู่ระบบโดยการ Login ส่วนการเข้าใช้ระบบสำหรับนักศึกษา (สมาชิก) การเข้าใช้ระบบงานสำหรับผู้ดูแลระบบและการเข้าใช้ระบบงานสำหรับผู้บริหาร คณะกรรมการ อาจารย์นิเทศ จะต้องทำการเข้าสู่ระบบโดยการ Login ดังรูป ค.1 ถึงรูป ค.3



รูป ค.1 แสดงหน้าการเข้าสู่ระบบของนักศึกษา

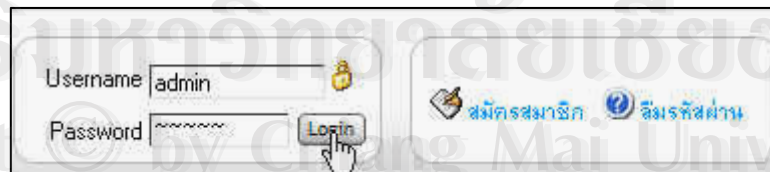

รูป ค.2 แสดงหน้าการเข้าสู่ระบบของผู้ดูแลระบบ

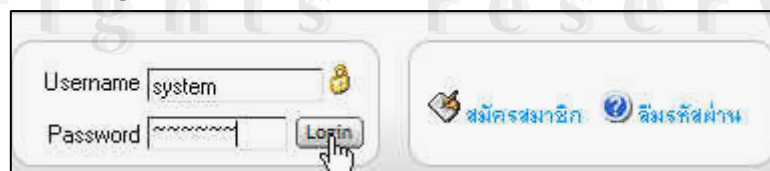

รูป ค.3 แสดงหน้าการเข้าสู่ระบบของผู้บริหาร คณะกรรมการ อาจารย์นิเทศ

การใช้ระบบงานสำหรับผู้ให้ทั่วไป มีขั้นตอนและวิธีการดังนี้

1. ให้ผู้ให้ทั่วไประบุ URL ในช่อง Address ของโปรแกรม Browser มาที่

<http://www.exp.northcm.ac.th> จะปรากฏหน้าแรกดังรูป ค.4

**ศูนย์ฝึกประสบการณ์วิชาชีพและแนะแนวการทำงาน**  
Career Advisory Service Center

**WEBSITE ADVISORY**

- หน้าหลัก
- ความเป็นมาของศูนย์ฯ
- คณะกรรมการของศูนย์ฯ
- เนื้องานของศูนย์ฯ
- ติดต่อศูนย์ฯ

ลงทะเบียน Online จำนวน 1 ท่าน

Username:   
Password:

สมัครสมาชิก | สมัครสมาชิกผ่าน

Webboard

วันที่ 19 เมษายน 2549

**โครงการประจำปี**

พฤษภาคม - 2549

จ	อ	พ	พฤ	ศ	ส	อา
27	28	29	30	31	1	2
3	4	5	6	7	8	9
10	11	12	13	14	15	16
17	18	19	20	21	22	23
24	25	26	27	28	29	30
1	2	3	4	5	6	7

**Tip & Trick**

- เขียนเรซูเม่สำหรับคนที่กำลังมองหางานใหม่
- ศิลปะการพูดในการสัมภาษณ์
- ข้อดีและข้อเสียของใบสมัครงาน
- การเตรียม Resume

**ข่าวประชาสัมพันธ์**

- รับสมัครงาน ในตำแหน่ง โปรแกรมเมอร์ 4 อัตรา
- ข่าวรับสมัครงาน บริษัท วิ ชายนี มีเดีย จำกัด
- ข่าวรับสมัครงาน สำนักงานโครงการวิจัย
- ข่าวรับสมัครงาน Sheen Ray Embroidery Co., Ltd.
- โครงการเตรียมความพร้อมก่อนออกปฏิบัติงานจริง
- งานฝึกนิเทศและเสียงอำลาสถาบันแก่นักศึกษา

**งานใหม่ประจำวัน**

ตำแหน่งงาน	วันที่	ตำแหน่งงาน	วันที่
พนักงานบริการร้านอาหาร	19/04/2549	บุคลากร	19/04/2549
ช่างภาพ	19/04/2549	กราฟฟิคดีไซน์	19/04/2549
Security Manager	19/04/2549	เจ้าหน้าที่วิเคราะห์ข้อมูล (ส่วนภาค)	19/04/2549
Asst. Reservations Manager	19/04/2549	Reservations Manager	19/04/2549
Sales Specialist (ฝ่ายขาย)	19/04/2549	Restaurants Director	19/04/2549
ผู้ช่วยช่าง	19/04/2549	พนักงานขับรถบรรทุก 4 ล้อ 6 ล้อ	19/04/2549

จำนวนผู้เข้าชม 01196

copyright © 2006-2009  
www.northcm.ac.th

หน้าหลัก | ความเป็นมาของศูนย์ฯ | คณะกรรมการของศูนย์ฯ | นโยบายของศูนย์ฯ | ติดต่อศูนย์ฯ

รูป ค.4 แสดงหน้าแรกของเว็บไซต์ <http://www.exp.northcm.ac.th>



2. ทางด้านซ้ายมือจะมีเมนูหลักให้เลือก คือ หน้าหลัก ความเป็นมาของศูนย์ฯ คณะกรรมการของศูนย์ฯ นโยบายศูนย์ฯ และติดต่อศูนย์ฯ ในแต่ละเมนูจะมีรายละเอียดให้ จะเป็นดังรูป ค.5 และรูป ค.6

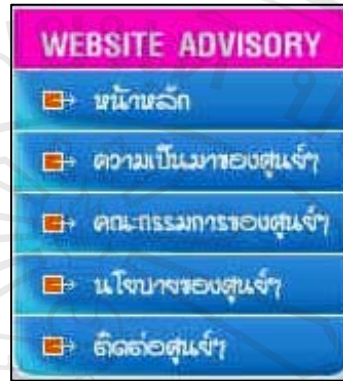

รูป ค.5 แสดงหน้าเมนูหลัก



รูป ค.6 แสดงหน้ารายละเอียดของเมนู นโยบายของศูนย์ฯ

3. ด้านล่างจะมีข่าวอัปเดต โดยจะเป็นข่าวประจำวันทั่วไป ถ้ามีการคลิกเลือกข่าวที่เลื่อนขึ้นไปมา จะเกิดหน้าต่างใหม่ที่จะแสดงข่าวประจำวันทั่วไป จะเป็นดังรูป ค.7 และรูป ค.8

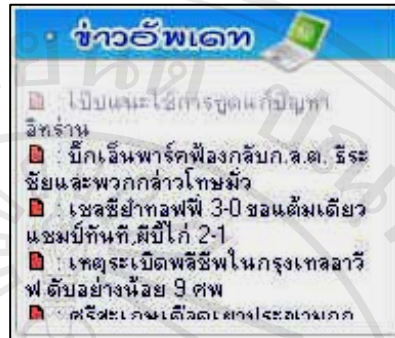

รูป ค.7 แสดงข้อมูลเกี่ยวกับข่าวประจำวันทั่วไป

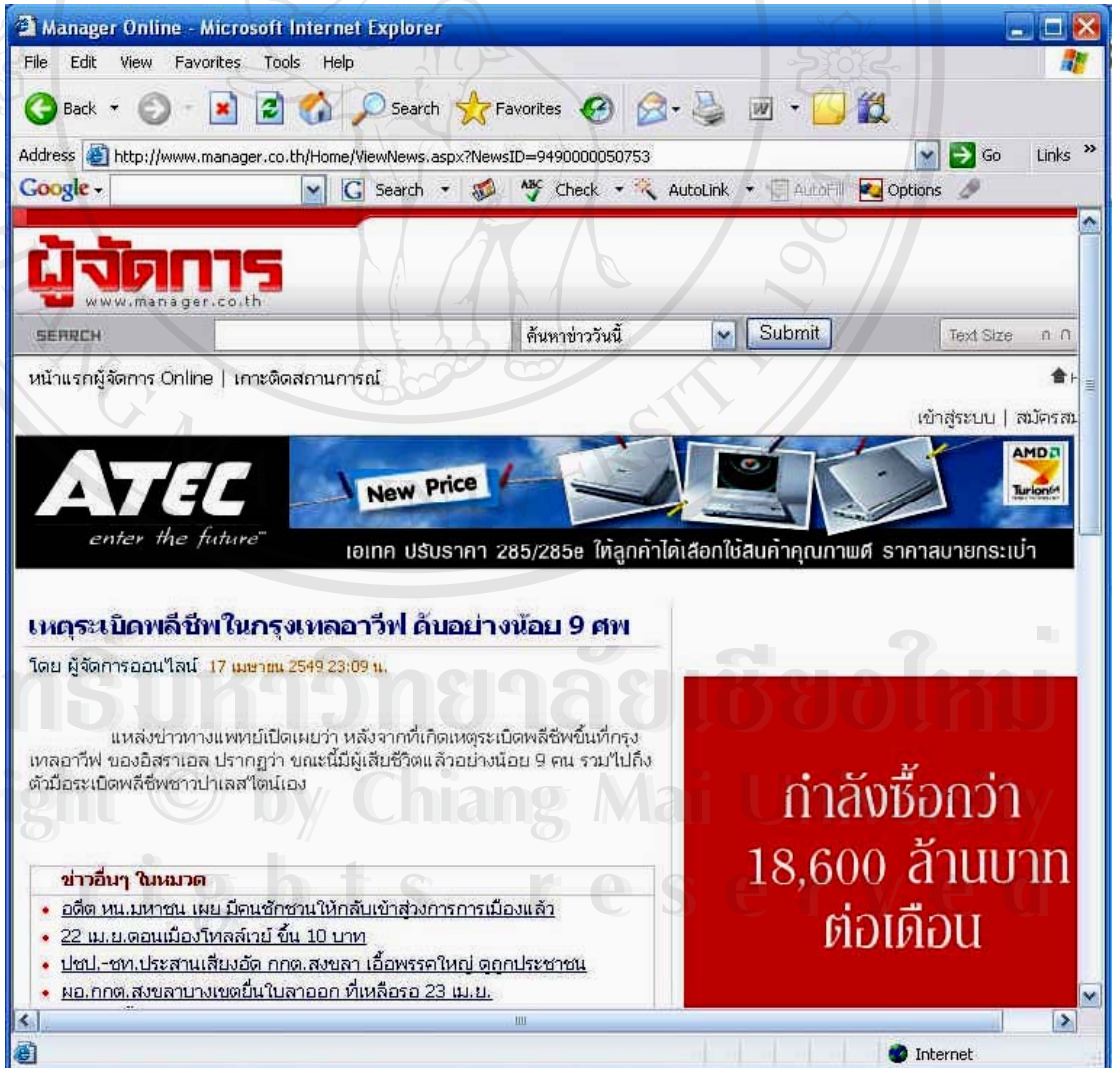

รูป ค.8 แสดงรายละเอียดของข่าวประจำวันทั่วไปที่ถูกเลือก



4. ส่วนที่ให้ทำการเข้าสู่ระบบโดยจะแบ่งเป็น ผู้ใช้ทั่วไป นักศึกษาที่เข้าร่วมโครงการฝึกปฏิบัติงานจริง (สมาชิก) ผู้ดูแลระบบ และผู้บริหาร/คณะกรรมการ/อาจารย์นิเทศ รวมถึงการสมัครเป็นสมาชิกใหม่และถ้าสมาชิกสมัครแล้วจะทำการสอบถามรหัสได้ จะเป็นดังรูป ค.9



รูป ค.9 แสดงการเข้าสู่ระบบ

5. ส่วนกระดานข่าว (Web board) จะเป็นส่วนที่จะให้นักศึกษาที่เข้าร่วมโครงการฝึกปฏิบัติงานจริง (สมาชิก) เข้ามาตั้งกระทู้ถาม/ตอบ โดยจะต้องผ่านการเข้าสู่ระบบ (login) จะเป็นดังรูป ค.10



รูป ค.10 แสดงการเข้าสู่กระดานข่าว (Web board)

6. ส่วนทิพแอนด์ทริคจะเป็นการให้ความรู้เกี่ยวกับการสมัครงานต่าง ๆ สำหรับบุคคลทั่วไป เมื่อมีการคลิกเลือกจะปรากฏหน้าต่างใหม่ขึ้นมาซึ่งจะเป็นดังรูป ค.11 และรูป ค.

12



รูป ค.11 แสดงทิพแอนด์ทริค

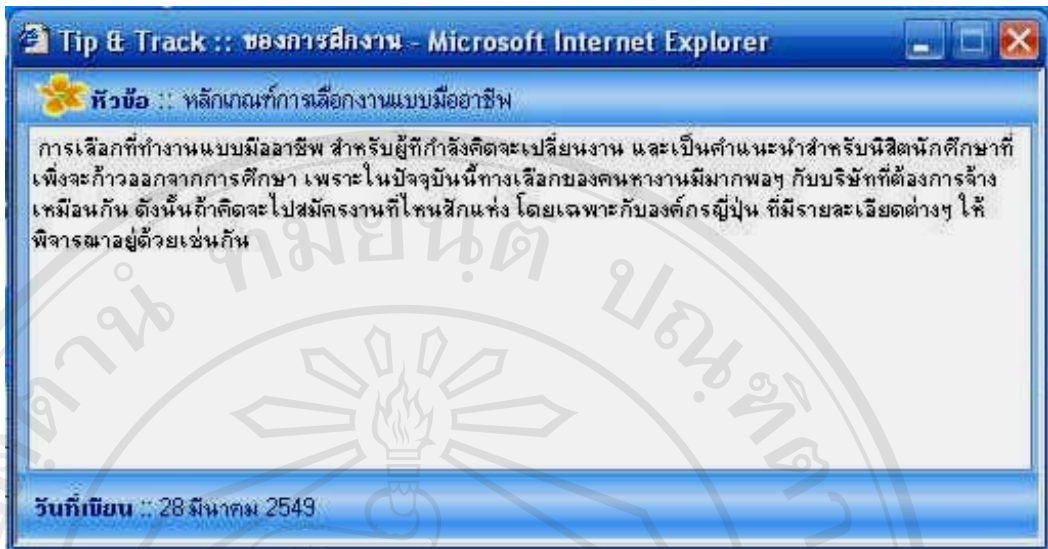

รูป ค.12 แสดงรายละเอียดของหัวข้อทิพแอนด์ทริคที่ถูกเลือก

7. ส่วนข่าวประชาสัมพันธ์จะเป็นข่าวสารจากทางศูนย์ฝึกประสบการณ์วิชาชีพและแนะนำการทำงานของมหาวิทยาลัยนอร์ท-เชียงใหม่ เมื่อมีการคลิกเลือกจะปรากฏหน้าต่างใหม่ขึ้นมา จะเป็นดังรูป ค.13 และรูป ค.14

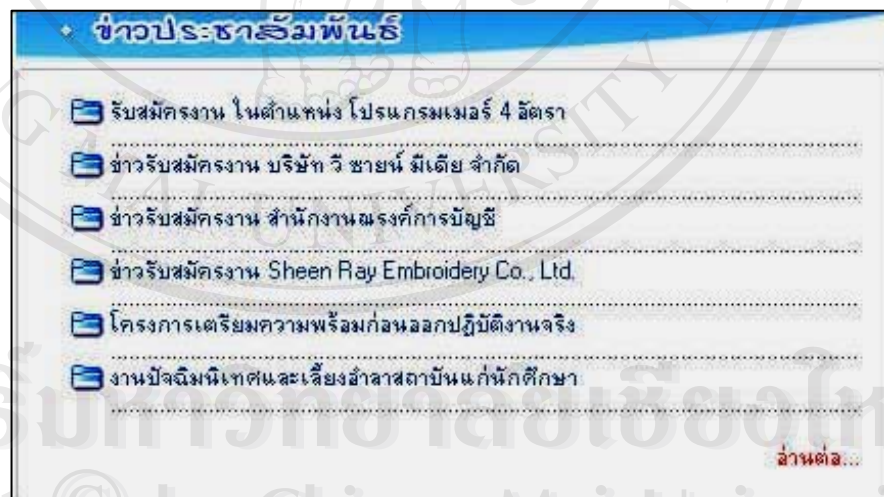

รูป ค.13 แสดงหัวข้อข่าวประชาสัมพันธ์

**ข่าวประชาสัมพันธ์**

**หัวข้อข่าว :: รับสมัครงาน ในตำแหน่ง โปรแกรมเมอร์ 4 อัตรา**

บริษัทสหพานิช เชียงใหม่ จำกัด ประกาศรับสมัครงาน ในตำแหน่ง โปรแกรมเมอร์ 4 อัตรา  
 คุณสมบัติ วุฒิดการศึกษาระดับปริญญาตรี (สาขาวิทยาการคอมพิวเตอร์หรือสาขาที่เกี่ยวข้อง)  
 สามารถใช้โปรแกรม Office และเขียนโปรแกรมต่างๆได้ดี  
 สนใจสมัครได้ด้วยตนเอง พร้อมหลักฐานการสมัครงานได้ที่  
 ฝ่ายบริหารทรัพยากรบุคคล บริษัท สหพานิช เชียงใหม่ จำกัด 62 ถ.โชตนา ต.ช้างเผือก อ.เมือง จ.  
 เชียงใหม่ โทร 053-220999 ต่อ 241 - 244 เปิดรับสมัครทุกวัน เวลา 9.00 - 16.30 น.ในวันอาทิตย์

สอบถามรายละเอียดข้อมูลเพิ่มเติมได้ที่ : โทร 053-220999 ต่อ 241 - 244  
 หน่วยงาน : บริษัทสหพานิช เชียงใหม่ จำกัด  
 ประกาศข่าว ณ วันที่ 29 / 03 / 2006

วันที่ประกาศ 11 เมษายน 2549

รูป ค.14 แสดงรายละเอียดของหัวข้อข่าวประชาสัมพันธ์ที่ถูกเลือก

8. ส่วนข่าวประจำวันจะเป็นข่าวเฉพาะของการรับสมัครงานต่าง ๆ ทั่วประเทศไทยจากเว็บไซต์ยอดนิยม เมื่อมีการคลิกเลือกจะปรากฏหน้าต่างใหม่ขึ้นมา จะเป็นดังรูป ค.15 และรูป ค.16

งานใหม่ประจำวัน		ตำแหน่งงาน	วันที	ตำแหน่งงาน	วันที
พนักงานบริการร้านอาหาร	19/04/2549	ฮอการผลิต	19/04/2549		
ช่างภาพ	19/04/2549	กราฟฟิตดีไซน์	19/04/2549		
Security Manager	19/04/2549	เจ้าหน้าที่วิเคราะห์ข้อมูล (ตัวหนัก)	19/04/2549		
Asst. Reservations Manager	19/04/2549	Reservations Manager	19/04/2549		
Sales Specialist (นักกายภาพบำบัด)	19/04/2549	Restaurants Director	19/04/2549		
ผู้ช่วยช่าง	19/04/2549	พนักงานขับรถบรรทุก 4 ล้อ 6 ล้อ	19/04/2549		

รูป ค.15 แสดงหัวข้อข่าวเฉพาะของการรับสมัครงาน



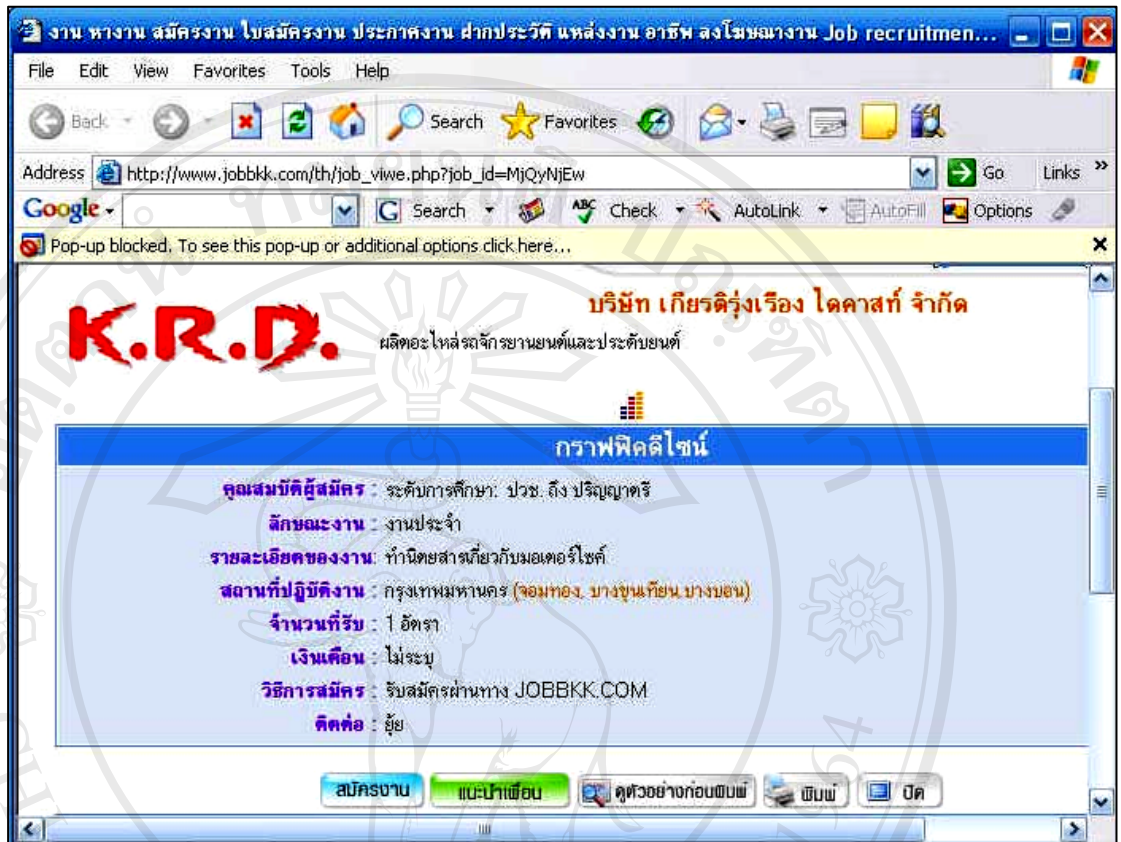

รูป ค.16 แสดงรายละเอียดของหัวข้อของการรับสมัครงาน

9. ด้านล่างสุดจะเป็นระบบนำทาง (Navigation Bar) จะเป็นดังรูป ค.17



รูป ค.17 แสดงระบบนำทาง (Navigation Bar)

การใช้ระบบงาน สำหรับนักศึกษาที่เข้ารับการฝึกปฏิบัติงานจริง มีขั้นตอนและวิธีการดังนี้  
 การใช้งานในส่วนนี้ นักศึกษาจะต้องทำการลงทะเบียนสมัครเป็นสมาชิกก่อน โดยเข้าไปที่ <http://www.exp.northcm.ac.th> เมื่อเข้าไปแล้วให้ไปคลิกที่ สมัครสมาชิก เพื่อทำการลงทะเบียนสมาชิก จะเป็นดังรูป ค.18

สำหรับเป็นสมาชิก

ชื่อ - สกุล [ภาษาไทย] *	นาย	<input type="text"/>
ชื่อ - สกุล [อังกฤษ] *	Mr.	<input type="text"/>
รหัสนักศึกษา *	<input type="text"/>	
คณะ / สาขา *	เลือกคณะ	เลือกสาขา
ระดับการศึกษา *	แผนการศึกษา * 2 ปี [ต่อเนื่อง]	
วันเดือนปีเกิด *	<input type="text"/> / <input type="text"/> / <input type="text"/> ปี	
น้ำหนัก / ส่วนสูง *	<input type="text"/> กก. / <input type="text"/> ซม.	
สัญชาติ *	นับถือศาสนา * <input type="text"/>	
ที่อยู่ตามทะเบียนบ้าน *	<input type="text"/>	
รหัสไปรษณีย์ *	โทรศัพท์ *	<input type="text"/> "05x-Xxx-Xxx"
ที่อยู่ปัจจุบัน *	<input type="text"/>	
รหัสไปรษณีย์ *	โทรศัพท์ *	<input type="text"/> "05x-Xxx-Xxx"
ความสามารถพิเศษ *	<input type="text"/>	
มือถือ *	<input type="text"/> "0x-Xxx-Xxxx"	
ชื่อ - สกุล [บิดา] *	<input type="text"/> / <input type="text"/> ปี	
อาชีพ *	<input type="text"/> ปีปัจจุบัน	
ชื่อ - สกุล [มารดา] *	<input type="text"/> / <input type="text"/> ปี	
อาชีพ *	<input type="text"/> ปีปัจจุบัน	
ระดับการศึกษาเดิม *	<input type="text"/>	
จากสถาบัน *	<input type="text"/>	
สาขาวิชา *	คะแนนเฉลี่ยสะสม * <input type="text"/>	
จังหวัด *	กระบี่	รหัสไปรษณีย์ * <input type="text"/>
ค่าตามกันลืม *	<input type="text"/>	
ค่าตอบกันลืม *	<input type="text"/>	
อีเมล *	<input type="text"/>	

รูป ค.18 แสดงฟอร์มการลงทะเบียนสมัครเป็นสมาชิก

ในการกรอกข้อมูลของการเป็นสมาชิกจะต้องทำการกรอกข้อมูลให้ครบทุกส่วน มิฉะนั้นระบบจะทำการเตือนเพื่อให้ใส่ข้อมูลของนักศึกษาใหม่ เมื่อนักศึกษากรอกข้อมูลครบถ้วนแล้วให้ทำการคลิกที่ปุ่มลงทะเบียนหลังจากนั้นระบบจะทำการโชว์ข้อมูลยืนยันคดีต้อนรับสมาชิกใหม่พร้อมกับให้ Username และ Password กับสมาชิกใหม่เพื่อทำการเข้าสู่ระบบในครั้งต่อไป โดยจะเป็นดังรูป ค.19



รูป ค.19 แสดงการเป็นสมาชิกใหม่

นักศึกษาต้องการเข้าสู่ระบบให้ใส่ Username และ Password ที่ได้มาจากการลงทะเบียน โดยใส่ในช่องที่ระบุไว้ แล้วทำการคลิกที่ปุ่ม login หลังจากนั้นระบบจะทำการตรวจสอบว่าถูกต้องหรือไม่ และถ้า Username และ Password ถูกต้องจะเข้าสู่หน้าจอหลักของนักศึกษา โดยจะเป็นดังรูป ค.20

รูป ค.20 แสดงการเป็นสมาชิกใหม่



ในหน้าจอหลักของนักศึกษาจะมีเมนูหลักทางด้านซ้ายซึ่งจะประกอบไปด้วย หน้าหลัก ข้อมูลสถานประกอบการ ข้อมูลการของสถานประกอบการ สรุปการประเมินผล ผลงานของนักศึกษา และแก้ไขข้อมูลส่วนตัว โดยในแต่ละเมนูจะมีรายละเอียดที่แตกต่างกันออกไป

### เมนูข้อมูลสถานประกอบการ

เมื่อมีการเลือกเมนูข้อมูลสถานประกอบการ ในหน้าจอนี้จะเป็นการแสดงรายชื่อของสถานประกอบการที่เข้าร่วม โครงการกับมหาวิทยาลัยนอร์ท-เชียงใหม่ ทั้งภาครัฐ ภาคเอกชนและรัฐวิสาหกิจ โดยในแต่ละหน้าจะแสดงจำนวน 10 รายชื่อสถานประกอบการ นักศึกษาสามารถคลิกเลือกปุ่ม Next หรือปุ่ม Previous เพื่อดูรายชื่อสถานประกอบการอื่น ๆ ต่อไป และในหน้าจอนี้ยังสามารถเจาะลึกถึงรายละเอียดของสถานประกอบการแต่ละสถานประกอบการ เช่น ประเภทของบริษัท รายละเอียดเกี่ยวกับบริษัท ลักษณะของงานที่ตรงกับความต้องการของนักศึกษา จำนวนนักศึกษาที่รับเข้าฝึกปฏิบัติงาน บุคคลที่ติดต่อหรืออ้างอิง ที่อยู่ของบริษัทรวมถึงเบอร์โทรศัพท์และอีเมล นอกจากนี้ยังสามารถทำการจองสถานประกอบการที่เข้าดูรายละเอียดได้อีกด้วย โดยการคลิกเลือกที่ปุ่มรายละเอียดทางด้านขวา จะเป็นดังรูป ค.21

#### ข้อมูลของสถานประกอบการที่เข้าร่วม



หมายเลขที่	ชื่อสถานประกอบการ	ประเภทสถานประกอบการ	แสดงข้อมูล
c011	มหาวิทยาลัยนอร์ท-เชียงใหม่ [ North-Chiang Mai University ]	เอกชน [ เชียงใหม่ ]	รายละเอียด
c012	ห้างเทสโก้โลตัส สาขาหางดง [ Tesco Lotus (Hangdong) ]	เอกชน [ เชียงใหม่ ]	รายละเอียด
c013	ห้างเทสโก้โลตัส สาขาคำเที่ยง [ Tesco Lotus (Kamtiang) ]	เอกชน [ เชียงใหม่ ]	รายละเอียด
c014	บริษัท เชียงใหม่เฮลตี้ โปรดักส์ จำกัด [ Chiangmai Healty Product Co.,Ltd. ]	เอกชน [ เชียงใหม่ ]	รายละเอียด
c015	บริษัท นียมพานิช จำกัด [ Niyom Panic Co.,Ltd. ]	เอกชน [ เชียงใหม่ ]	รายละเอียด
c016	บริษัท วี เออาร์ เอส จำกัด [ V A R S Co.,Ltd. ]	เอกชน [ เชียงใหม่ ]	รายละเอียด
c017	โรงพยาบาล แมคคอร์มิค [ ]	รัฐบาล [ เชียงใหม่ ]	รายละเอียด
c018	ศูนย์อุตสาหกรรมวิทยา [ ]	เอกชน [ เชียงใหม่ ]	รายละเอียด
c019	สถานีไฟฟ้าแรงสูงเชียงใหม่ 2 [ ]	รัฐวิสาหกิจ [ เชียงใหม่ ]	รายละเอียด
c020	การไฟฟ้าส่วนภูมิภาคอำเภอสันทราย [ ]	รัฐวิสาหกิจ [ เชียงใหม่ ]	รายละเอียด

<< Previous

Next >>

รูป ค.21 แสดงหน้าเมนูข้อมูลสถานประกอบการ

**ข้อมูลสถานประกอบการ** 

หมายเลข : c001

ชื่อบริษัท (ภาษาไทย) : เอ แอนด์ เอ นีโอเทค

Name Company (ภาษาอังกฤษ) : A&A Neo Technology

ประเภทบริษัท : เลขชน

รายละเอียดเกี่ยวกับงานบริษัท :

ลักษณะงาน :

จำนวนนักศึกษาที่ต้องการ : 30 คน รับเข้าฝึกงานแล้ว 1 คน

บุคคลที่สามารถติดต่อได้ : สมศักดิ์

ที่อยู่ที่สามารถติดต่อได้ : เลขที่ 47 หมู่ที่ 1 หมู่บ้าน 1 ซอย 1

ถนน ทุ่งเมือง ตำบล ในเมือง อำเภอ เมือง จังหวัด เชียงใหม่

รหัสไปรษณีย์ 50000 โทรศัพท์ 053448844 โทรสาร 053448844

อีเมลล์ somsak@aaneotech.com

รูป ค.22 แสดงรายละเอียดของสถานประกอบการ

การทำการจองสถานประกอบการที่เข้าร่วมโครงการ จากรูป ค.22 ให้คลิกเลือกที่ปุ่มจองสถานประกอบการ โดยการจองสถานประกอบการนักศึกษาสามารถจองได้เพียง 1 เดียวเท่านั้น เมื่อนักศึกษาได้ทำการคลิกแล้วระบบจะถามการยืนยันอีกครั้ง ถ้าตกลงยืนยันให้คลิกเลือกปุ่ม OK แล้วระบบจะทำการจองสถานประกอบการจะแจ้งให้ทราบว่าคุณได้ทำการจองเรียบร้อยแล้ว ดังรูป ค.

23 และรูป ค.24

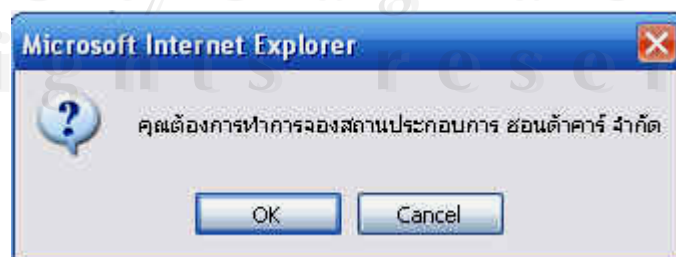

รูป ค.23 แสดงการยืนยันรายการจองสถานประกอบการ

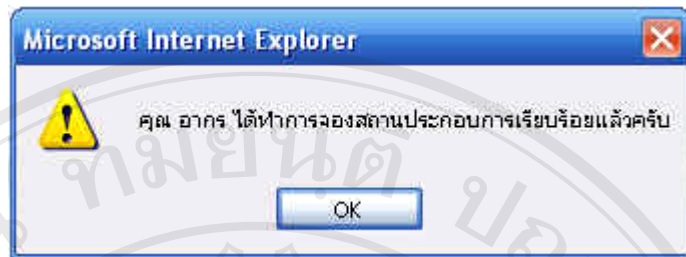

รูป ค.24 แสดงการจองสถานประกอบการโดยใคร

ถ้านักศึกษาต้องการทำการจองสถานประกอบการอื่นอีก แต่ยังไม่สามารถทำการคลิกก่อนการจองใหม่ ระบบจะทำการแจ้งดังรูป ค.25

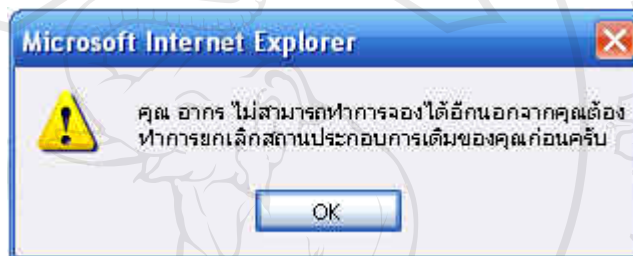

รูป ค.25 แสดงการแจ้งเตือนการยกเลิกก่อน

#### เมนูข้อมูลการจองสถานประกอบการ

การเลือกเมนูข้อมูลการจองสถานประกอบการ ในหน้าจอนี้จะเป็นการให้รายละเอียดของการจองสถานประกอบการว่าได้มีการจองสถานประกอบการใด รวมถึงการยกเลิกการจองสถานประกอบการ ถ้านักศึกษาต้องการยกเลิกการจองสถานประกอบการนี้ และนอกจากนี้ยังแจ้งเกี่ยวกับวันเวลานัดสัมภาษณ์ ผลของการสัมภาษณ์ ซึ่งระบบจะจัดการแจ้งให้ทราบ โดยจะทำการระบุวันเวลานัดสัมภาษณ์ ซึ่งหากมีการสัมภาษณ์จากคณะกรรมการหรือเจ้าหน้าที่ของศูนย์ฝึกประสบการณ์วิชาชีพและแนะแนวการทำงานแล้ว ทางระบบจะมีการแจ้งว่า อนุมัติหรือไม่อนุมัติ และจะทำการแจ้งให้ทราบอีกครั้งในหน้านี้ จะเป็นดังรูป ค. 26

**ข้อมูลการจองสถานที่ประกอบการของคุณมีจำนวน 1 รายการ**

หมายเลข :: c001

ชื่อบริษัท (ภาษาไทย) :: เอ แอนด์ เนโอ เทคโนโลยี

Name Company (ภาษาอังกฤษ) :: A&A Neo Technology

ประเภทบริษัท :: เลขชน

รายละเอียดเกี่ยวกับงานบริษัท ::

ลักษณะงาน ::

จำนวนนักศึกษาที่ต้องการ :: 30 คน **รับเข้าฝึกงานแล้ว** 1 คน จำนวนผู้จองทั้งหมด 1 คน

บุคคลที่สามารถติดต่อได้ :: สมศักดิ์

ที่อยู่ที่สามารถติดต่อได้ :: เลขที่ 47 หมู่ที่ 1 หมู่บ้าน 1 ซอย 1

ถนน ตูเมือง ตำบล ในเมือง อำเภอ เมือง จังหวัด เชียงใหม่

รหัสไปรษณีย์ 50000 โทรศัพท์ 053448844 โทรสาร 053448844

อีเมล somsak@aanetech.com

วันเวลา/นัดสัมภาษณ์ **17 พฤษภาคม 2549 เวลา 13:00:00 น.**

ผลการสัมภาษณ์ **อนุมัติแล้ว**

รูป ค.26 แสดงข้อมูลการจองสถานที่ประกอบการของนักศึกษา

ถ้านักศึกษาต้องการเปลี่ยนการจองสถานที่ประกอบการจากที่จองไว้เดิม นักศึกษาจะต้องทำการยกเลิกในหน้านี้โดยการคลิกเลือกที่ปุ่ม ยกเลิกการจอง ทางระบบจะแจ้งการยืนยันอีกครั้ง ถ้ายืนยันให้คลิกเลือกที่ปุ่ม OK ดังรูป ค.27

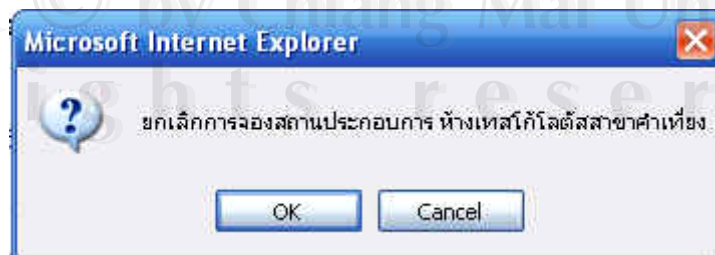

รูป ค.27 แสดงการยืนยันการยกเลิกการจองสถานที่ประกอบการของนักศึกษา



และระบบจะทำการแจ้งการยกเลิกการจองเรียบร้อยแล้วและจะกลับไปหน้าข้อมูลสถานประกอบการเพื่อให้นักศึกษาทำการจองสถานประกอบการใหม่ ดังรูป ค.28

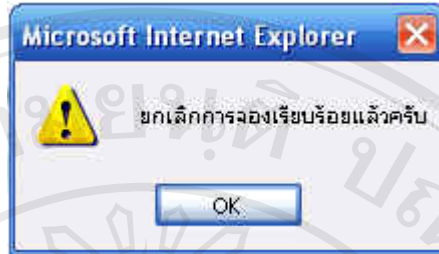

รูป ค.28 แสดงการยกเลิกการจองเรียบร้อยแล้ว

### เมนูสรุปการประเมินผล

การเลือกเมนูสรุปการประเมินผล ในหน้าจอนี้จะมีการสรุปการประเมินผลเป็น 2 ส่วน คือ ส่วนแรกจะเป็น การสรุปการประเมินผลโดยสถานประกอบการ โดยจะแบ่งเป็น 3 หมวด หมวดที่ 1 การปฏิบัติงานและความรับผิดชอบ หมวดที่ 2 บุคลิกภาพและมนุษยสัมพันธ์ หมวดที่ 3 กิจกรรมพิเศษ (โครงการพิเศษ) และสรุปผล พร้อมกับบันทึกความเห็นเพิ่มเติม ข้อเสนอแนะนักศึกษา ข้อเสนอแนะเพิ่มเติม รวมถึงชื่อของพี่เลี้ยงนักศึกษา ดังรูป ค.29 ถึงรูป ค.32

ข้อมูลการประเมินผลการปฏิบัติงานจริงโดยสถานประกอบการ <b>หมวดที่ 1</b> <b>หมวดที่ 2</b> <b>หมวดที่ 3</b> <b>สรุปผล</b>					
<b>หมวดที่ 1 : การปฏิบัติงานและความรับผิดชอบ</b>					
รายการที่ประเมิน	ดีมาก	ดี	พอใช้	ปรับปรุง	แก้ไข
	5	4	3	2	1
1. ความสม่ำเสมอการปฏิบัติงาน	✓				
2. การปฏิบัติตามกฎระเบียบของสถานประกอบการ		✓			
3. คุณภาพด้านวิชาการและความรู้เกี่ยวกับสาขาการศึกษา		✓			
4. การวางแผนก่อนการปฏิบัติงาน	✓				
5. การมีระเบียบหรือขั้นตอนในการทำงาน	✓				
6. ความสามารถในการแก้ไขปัญหาจากการปฏิบัติงาน		✓			
7. ความเหมาะสมในการใช้เวลาสำหรับการปฏิบัติงานที่ได้รับมอบหมาย		✓			
8. ความคิดสร้างสรรค์		✓			
9. ประสิทธิภาพของงาน (ความเร็ว, ถูกต้อง)		✓			
10. ปริมาณของชิ้นงานหรือผลงาน		✓			
11. ความมีระเบียบและความละเอียดรอบคอบในการปฏิบัติงาน		✓			
12. ทักษะความรู้และความสามารถพิเศษเฉพาะตัวที่ส่งผลต่องาน		✓			
13. ความรับผิดชอบต่อหน้าที่		✓			
14. ความตั้งใจในการปฏิบัติงานที่ได้รับมอบหมายในแต่ละครั้ง		✓			
15. ความสามารถพิเศษและทักษะในการใช้เครื่องมือ		✓			
16. ความสามารถในการรักษา ซ่อมแซมวัสดุอุปกรณ์สำนักงานเบื้องต้น		✓			
รวมความถี่แต่ละช่อง	3	13	0	0	0
คิดเป็นคะแนนแต่ละช่อง	15	52	0	0	0
รวมคะแนนหมวดที่ 1	67				

รูป ค.29 แสดงการประเมินผลการปฏิบัติงานจริงโดยสถานประกอบการ หมวดที่ 1

ข้อมูลการประเมินผลการปฏิบัติงานจริงโดยสถานประกอบการ หมวดที่ 1 หมวดที่ 2 หมวดที่ 3 สรุปผล 					
หมวดที่ 2 : บุคลิกภาพและมนุษยสัมพันธ์					
รายการที่ประเมิน	ดีมาก	ดี	พอใช้	ปรับปรุง	แก้ไข
	5	4	3	2	1
1. กิริยามารยาท		✓			
2. การแต่งกาย	✓				
3. การวางตนเหมาะสมกับกาลเทศะ	✓				
4. การวางแผนก่อนการปฏิบัติงาน การควบคุมอารมณ์		✓			
5. การมีมนุษยสัมพันธ์กับบุคคลอื่น		✓			
6. ความสามารถในการร่วมมือช่วยเหลือส่วนรวม		✓	✓		
7. การตรงต่อเวลา		✓			
8. ความรับผิดชอบในการปฏิบัติหน้าที่		✓			
9. ความซื่อสัตย์และอดทน		✓			
10. การเป็นผู้นำและผู้ตามที่ดี		✓			
11. การปฏิบัติตามระเบียบวินัย			✓		
12. ความภาคภูมิใจส่วนตัวของนักศึกษาต่อระบบสังคมไทย		✓			
รวมความถี่แต่ละช่อง	2	8	2	0	0
คิดเป็นคะแนนแต่ละช่อง	10	32	6	0	0
รวมคะแนนหมวดที่ 2	48				

รูป ค.30 แสดงการประเมินผลการปฏิบัติงานจริงโดยสถานประกอบการ หมวดที่ 2

ข้อมูลการประเมินผลการปฏิบัติงานจริงโดยสถานประกอบการ หมวดที่ 1 หมวดที่ 2 หมวดที่ 3 สรุปผล 					
หมวดที่ 3 : กิจกรรมพิเศษ ( โครงการพิเศษ )					
รายการที่ประเมิน	ดีมาก	ดี	พอใช้	ปรับปรุง	แก้ไข
	5	4	3	2	1
1. ความประพฤติของงาน			✓		
2. การประติษฐานได้ตรงตามความมุ่งหมาย		✓			
3. ความคิดริเริ่มสร้างสรรค์ที่ปรากฏในงาน			✓		
4. ความพึงพอใจของพี่เลี้ยงในงาน		✓			
5. เทคนิคการผลิต	✓				
6. การสร้างสรรค์ผลงานใหม่ ๆ ที่เป็นประโยชน์ต่อสถานประกอบการ	✓				
รวมความถี่แต่ละช่อง	2	2	2	0	0
คิดเป็นคะแนนแต่ละช่อง	10	8	6	0	0
รวมคะแนนหมวดที่ 3	24				

รูป ค.31 แสดงการประเมินผลการปฏิบัติงานจริงโดยสถานประกอบการ หมวดที่ 3



ข้อมูลการประเมินผลการปฏิบัติงานจริงโดยสถานประกอบการ หมวดที่ 1 หมวดที่ 2 หมวดที่ 3 สรุปผล 

สรุปผล :

คะแนนรวม = หมวดที่ 1/2 + หมวดที่ 2/2 + หมวดที่ 3

คะแนนรวม = 55 /2 + 51 /2 + 21

คะแนนรวม = 74 คะแนน

บันทึกความคิดเห็นเพิ่มเติม :

นักศึกษาอยู่ในเกณฑ์ดี

ข้อเสนอแนะสำหรับนักศึกษา :

มีความประพฤติเรียบร้อยดี ตั้งใจทำงานดี

ข้อแนะนำเพิ่มเติม :

ไม่มี

ลงชื่อ นายบุญชู  
( นายบุญชู )  
ผู้ประเมิน

วันที่ 15 พฤษภาคม 2549

รูป ค.32 แสดงการประเมินผลการปฏิบัติงานจริงโดยสถานประกอบการ การสรุปผล

ลิขสิทธิ์มหาวิทยาลัยเชียงใหม่  
Copyright © by Chiang Mai University  
All rights reserved

ส่วนที่สองจะเป็น การสรุปการประเมินผลโดยอาจารย์นิเทศ โดยจะมีการประเมินทั้งหมด 3 ครั้ง ครั้งละ 2 เรื่อง คือ การปฏิบัติงานและความรับผิดชอบ และ บุคลิกภาพและมนุษยสัมพันธ์ พร้อมกับ ลงชื่อของอาจารย์ที่เข้าร่วมนิเทศนักศึกษา ดังรูป ค.33

ข้อมูลการประเมินผลการปฏิบัติงานจริงโดย อาจารย์นิเทศ												
รายการประเมิน	ครั้งที่ 1				ครั้งที่ 2				ครั้งที่ 3			
	ดีมาก	ดี	พอใช้	ควรแก้ไข	ดีมาก	ดี	พอใช้	ควรแก้ไข	ดีมาก	ดี	พอใช้	ควรแก้ไข
	4	3	2	1	4	3	2	1	4	3	2	1
<b>1. การปฏิบัติงานและความรับผิดชอบ</b>												
1.1 ความสม่ำเสมอของการมาปฏิบัติงาน		✓			✓					✓		
1.2 การปฏิบัติตามกฎระเบียบของสถานประกอบการ		✓			✓					✓		
1.3 ความรับผิดชอบต่องานที่ได้รับมอบหมาย	✓				✓					✓		
1.4 ประสิทธิภาพของงาน ( ความเร็ว, ถูกต้อง )		✓			✓				✓			
1.5 ความคิดสร้างสรรค์		✓			✓							
<b>2. บุคลิกภาพและมนุษยสัมพันธ์</b>												
2.1 ความสะอาด / ระเบียบเรียบร้อยของการแต่งกาย		✓			✓					✓		
2.2 กริยา ท่าทาง การวางตัว		✓				✓					✓	
2.3 การควบคุมอารมณ์ตนเอง		✓				✓					✓	
2.4 การมีมนุษยสัมพันธ์ที่เหมาะสม		✓				✓				✓		
2.5 การเสียสละและการให้ความร่วมมือกับสถานประกอบการ		✓				✓				✓		
	อ.สุรชัย				อ.ศุภกิจ				อ.สุประวิณ			
	( อ.สุรชัย )				( อ.ศุภกิจ )				( อ.สุประวิณ )			
	อ.ผู้ประเมิน				อ.ผู้ประเมิน				อ.ผู้ประเมิน			

รูป ค.33 แสดงการประเมินผลการปฏิบัติงานจริงโดยอาจารย์นิเทศ

**เมนูผลงานของนักศึกษา**

การเลือกเมนูผลงานของนักศึกษา ในเมนูนี้จะเป็นการโชว์ผลงานหรือโครงการของนักศึกษาที่ได้รับมอบหมายจากสถานประกอบการนั้น ๆ ของนักศึกษาที่เคยเข้าฝึกปฏิบัติงานจริงในแต่ละปีที่ผ่านมา นักศึกษาสามารถค้นหากรหัสปีของนักศึกษา เช่น ปี45, ปี46 เป็นต้น ดังรูป ค.34



รูป ค.34 แสดงการค้นหาผลงานของนักศึกษา

เมื่อทำการค้นหาแล้ว ระบบจะทำการโชว์ผลงานของนักศึกษาทั้งหมดในรหัสปีที่นักศึกษาทำการค้นหาขึ้นมาแสดงหน้าละ 25 รายการ โดยมีปุ่ม Previous และปุ่ม Next เพื่อทำการค้นหาถัดไป ชนิดของแฟ้มข้อมูลที่ทำการแสดงจะมีทั้งหมด 4 ชนิด คือ Acrobat File, Microsoft Power Point, Microsoft Excel และ Microsoft Word จากนั้นนักศึกษาทำการเลือกชื่อเรื่องที่ต้องการและสามารถดาวน์โหลดเก็บไว้หรือเปิดอ่าน โดยจะปรากฏดังรูป ก.35

รหัส	ชื่อ-นามสกุล	คณะ	สาขา	ชื่อเรื่อง	ผลงาน
465110022	โฉมพภา ไวยกัญญา	บริหารธุรกิจ	คอมพิวเตอรฺธุรกิจ	Mobile C-Commerce	
465110008	ศุภยรัตน์ ลาภิตยวัฒน์	บริหารธุรกิจ	คอมพิวเตอรฺธุรกิจ	โครงข่ายโทรคมนาคมและบริการสื่อสารข้อมูล	
465110011	รุ่งคุณ ไชยวงศ์ษา	บริหารธุรกิจ	คอมพิวเตอรฺธุรกิจ	Windows Longhorn	
465110003	ลากร ต่อวิริยะตระกูล	บริหารธุรกิจ	คอมพิวเตอรฺธุรกิจ	วิธีการจัดทำงบประมาณ	
465110010	ปรีศินา เสาทอง	บริหารธุรกิจ	คอมพิวเตอรฺธุรกิจ	Internet evaluated	

รูป ก.35 แสดงการค้นหาผลงานของนักศึกษา

## เมนูแก้ไขข้อมูลส่วนตัว

การเลือกเมนูแก้ไขข้อมูลส่วนตัว จะเป็นการแสดงข้อมูลส่วนตัวของสมาชิกที่ลงทะเบียนไว้ มีไว้เพื่อให้สมาชิกทำการแก้ไขข้อมูลส่วนตัว เมื่อแก้ไขข้อมูลเสร็จสิ้นให้ทำการคลิกเลือกที่ปุ่มแก้ไขข้อมูล ระบบจะทำการบันทึกข้อมูลส่วนตัวใหม่เข้าแทนที่และจะโชว์ข้อความว่า “แก้ไขข้อมูลเรียบร้อยแล้ว” พร้อมกับระบบจะแจ้งการปรับปรุงครั้งล่าสุดไว้ให้อีกด้วย จะเป็นดังรูป ค.36

### แก้ไขข้อมูลส่วนตัว ( Edit Profile )



ชื่อ - สกุล [ภาษาไทย] *	นาย	อากร	ต่อวิริยะตระกูล
ชื่อ - สกุล [อังกฤษ] *	Mr	Akron	Totwiriyatoun
รหัสนักศึกษา *	465110003		
คณะ / สาขา *	บริหารธุรกิจ	คอมพิวเตอร์ธุรกิจ	
ระดับการศึกษา *	ปริญญาตรี	แผนการศึกษา * 4 ปี	
วันเดือนปีเกิด *	21	เมษายน 2528	อายุ * 21 ปี
น้ำหนัก / ส่วนสูง *	75	กก. 190	ซ.ม.
สัญชาติ *	ไทย	นับถือศาสนา * พุทธ	
ที่อยู่ตามทะเบียนบ้าน *	เลขที่ 4 ม.3 ต.ม่วงน้อย อ.ป่าซาง จ.ลำพูน		
รหัสไปรษณีย์ *	51120	โทรศัพท์ * 053-521604	05x-Xxx-Xxx
ที่อยู่ปัจจุบัน *	เลขที่ 4 ซ.น.ม.3 ต.ม่วงน้อย อ.ป่าซาง จ.ลำพูน		
รหัสไปรษณีย์ *	51120	โทรศัพท์ * 053-521604	05x-Xxx-Xxx
ความสามารถพิเศษ *	เล่นบาสเก็ตบอล		
มือถือ *	01-9926494 0x-Xxx-Xxx		
ชื่อ - สกุล [บิดา] *	นายวิชา	ต่อวิริยะตระกูล	อายุ * 45 ปี
อาชีพ *	รับจ้าง	ยังมีชีวิตอยู่	
ชื่อ - สกุล [มารดา] *	นางพิชชา	ต่อวิริยะตระกูล	อายุ * 43 ปี
อาชีพ *	แม่บ้าน	ยังมีชีวิตอยู่	
ระดับการศึกษาเดิม *	ม.6		
จากสถาบัน *	โรงเรียนจักรคำคณาทร		
สาขาวิชา *	ไทยสังคม	คะแนนเฉลี่ยสะสม * 2.00	
จังหวัด *	ลำพูน	รหัสไปรษณีย์ * 51000	
Username *	465110003		
Password *	●●●●●●		
Confirm Password *	●●●●●●		
คำถามกันลืม *	สูงเท่าไร		
คำตอบกันลืม *	190		
อีเมล *	b465110003@northcm.ac.th		
วันที่เป็นสมาชิก	10 มีนาคม 2549 11:25:50		
ปรับปรุงครั้งล่าสุด	26 เมษายน 2549 12:00:01		

 Top

รูป ค.36 แสดงการแก้ไขข้อมูลส่วนตัว



การใช้ระบบงานสำหรับผู้ดูแลระบบ มีขั้นตอนและวิธีการดังนี้

การใช้งานในส่วนนี้ ผู้ดูแลระบบจะต้องทำเข้าไปที่ <http://www.exp.northcm.ac.th> เมื่อเข้าไปแล้วให้ไปที่การเข้าสู่ระบบโดยทำการใส่ Username และ Password จะเป็นดังรูป ค.37



รูป ค.37 แสดงหน้าหลักของผู้ดูแลระบบ

ในหน้าจอหลักของผู้ดูแลระบบ จะมีเมนูหลักทางด้านซ้ายซึ่งจะประกอบไปด้วย

- จัดการข้อมูลนักศึกษา
- จัดการข้อมูลสถานประกอบการ
- จัดการข้อมูลการจองสถานประกอบการ
- จัดการข้อมูลการประเมินผลการปฏิบัติงานจริง
- จัดการข้อมูล โครงการประจำปี
- จัดการข้อมูลภาวการณ์มีงานทำของบัณฑิต
- จัดการข้อมูลผลงานของนักศึกษา
- จัดการข้อมูลข่าวประชาสัมพันธ์
- จัดการข้อมูล Tip & Trick
- จัดการข้อมูล Web board
- จัดการข้อมูลส่วนตัว
- ออกจากระบบ

### เมนูจัดการข้อมูลนักศึกษา

การเลือกเมนูจัดการข้อมูลนักศึกษา ในส่วนนี้ผู้ดูแลระบบจะเป็นผู้จัดการในด้านการแก้ไข รายละเอียดของนักศึกษาหรือการลบข้อมูลของนักศึกษา รวมถึงการดูรายละเอียดของนักศึกษาแต่ละคน โดยสามารถทำการค้นหาได้จาก รหัสนักศึกษา ชื่อนักศึกษา หรือจากสาขา ดังรูป ก.38 และ รูป ก.39

เลขที่	ชื่อ - นามสกุล	รหัสนักศึกษา	สาขา	แสดงข้อมูล
1	กอบกุล ทวีทรัพย์อุดม	465110001	คอมพิวเตอรส์ธุรกิจ	รายละเอียด
2	ณัฐภูมิ พันธนา	485110001	คอมพิวเตอรส์ธุรกิจ	รายละเอียด
3	ชัยพร เชื้อกรุง	461150032	วิศวกรรมไฟฟ้า	รายละเอียด
4	สมชาย สุวรรณ	451110004	วิศวกรรมไฟฟ้า	รายละเอียด
5	คมรัตน์ คำชู	451110006	วิศวกรรมไฟฟ้า	รายละเอียด
6	ดำรงศักดิ์ ชันก้องงาม	451250027	วิศวกรรมไฟฟ้า	รายละเอียด
7	สิทธิพงษ์ จอมขันเงิน	451250037	วิศวกรรมไฟฟ้า	รายละเอียด
8	เกียรติศักดิ์ วงศ์คม	461350036	วิศวกรรมคอมพิวเตอรส์	รายละเอียด
9	เก็จกานต์ บัญญาภาบ	461350019	วิศวกรรมคอมพิวเตอรส์	รายละเอียด
10	อนุสรณ์ คำชื่น	461350034	วิศวกรรมคอมพิวเตอรส์	รายละเอียด

รูป ก.38 แสดงหน้าหลักของจัดการข้อมูลนักศึกษา



**รายละเอียดข้อมูลของนักศึกษา**

ชื่อ - สกุล [ ภาษาไทย ] \* : นาย

ชื่อ - สกุล [ อังกฤษ ] \* : Mr

รหัสนักศึกษา \* :

คณะ / สาขา \* :

ระดับการศึกษา \* :  แผนการศึกษา \*

วันเดือนปีเกิด \* :  อายุ \*  ปี

น้ำหนัก / ส่วนสูง \* :  กก.  ซม.

สัญชาติ \* :  นับถือศาสนา \*

ที่อยู่ตามทะเบียนบ้าน \* :

รหัสไปรษณีย์ \* :  โทรศัพท์ \*  **"05x-Xxx-Xxx"**

ที่อยู่ปัจจุบัน \* :

รหัสไปรษณีย์ \* :  โทรศัพท์ \*  **"05x-Xxx-Xxx"**

ความสามารถพิเศษ \* :

มือถือ \* :  **"0x-Xxx-Xxx"**

ชื่อ - สกุล [ บิดา ] \* :  อายุ \*  ปี

อาชีพ \* :

ชื่อ - สกุล [ มารดา ] \* :  อายุ \*  ปี

อาชีพ \* :

ระดับการศึกษาเดิม \* :

สถานศึกษา \* :

สาขาวิชา \* :  คะแนนเฉลี่ยสะสม \*

จังหวัด \* :  รหัสไปรษณีย์ \*

Username \* :

Password \* :

คำถามกันลืม \* :

คำตอบกันลืม \* :

อีเมล \* :

วันที่เป็นสมาชิก \* :

ปรับปรุงครั้งสุดท้าย \* :

รูป ค.39 แสดงหน้ารายละเอียดของการจัดการข้อมูลนักศึกษา

### เมนูจัดการข้อมูลสถานประกอบการ

การเลือกเมนูจัดการข้อมูลสถานประกอบการ ในส่วนนี้ผู้ดูแลระบบจะเป็นผู้จัดการด้านการเพิ่มข้อมูลสถานประกอบการ การปรับปรุงข้อมูลสถานประกอบการ และการลบสถานประกอบการ รวมถึงสามารถดูรายละเอียดของสถานประกอบการหรือการค้นหาจากชื่อสถานประกอบการ ประเภทของสถานประกอบการหรือที่ตั้ง(จังหวัด) ดังรูป ค.40

Add      Update      Delete

ค้นหาข้อมูลสถานประกอบการ

ข้อมูลของสถานประกอบการ			
เลขที่	ชื่อสถานประกอบการ	ประเภทสถานประกอบการ	แสดงข้อมูล
c011	มหาวิทยาลัยนอร์ท-เชียงใหม่ ( North-Chiang Mai University )	เอกชน ( เชียงใหม่ )	รายละเอียด
c012	ห้างเทสโก้โลตัส สาขาหางดง ( Testco Lotus (Hangdong) )	เอกชน ( เชียงใหม่ )	รายละเอียด
c013	ห้างเทสโก้โลตัส สาขาคำเที่ยง ( Testco Lotus (Kamtiang) )	เอกชน ( เชียงใหม่ )	รายละเอียด
c014	บริษัท เชียงใหม่เฮลตี้ โปรดักส์ จำกัด ( Chiangmai Healty Product Co.,Ltd. )	เอกชน ( เชียงใหม่ )	รายละเอียด
c015	บริษัท นียมพานิช จำกัด ( Niyom Panic Co.,Ltd. )	เอกชน ( เชียงใหม่ )	รายละเอียด
c016	บริษัท วี เอส อาร์ เอส จำกัด ( V A R S Co.,Ltd. )	เอกชน ( เชียงใหม่ )	รายละเอียด
c017	โรงพยาบาล แมคคอรัสมิค ( )	รัฐบาล ( เชียงใหม่ )	รายละเอียด
c018	ศูนย์อุตสาหกรรมวิทยา ( )	เอกชน ( เชียงใหม่ )	รายละเอียด
c019	สถานีไฟฟ้าแรงสูงเชียงใหม่ 2 ( )	รัฐวิสาหกิจ ( เชียงใหม่ )	รายละเอียด
c020	การไฟฟ้าส่วนภูมิภาคอำเภอสันทราย ( )	รัฐวิสาหกิจ ( เชียงใหม่ )	รายละเอียด

<< Previous
Next >>

รูป ค.40 แสดงหน้าการจัดการข้อมูลสถานประกอบการ

การเพิ่มสถานประกอบการใหม่ทำได้โดยการคลิกเลือกที่ปุ่ม Add Company และทำการกรอกข้อมูลให้ครบทุกช่อง เมื่อต้องการทำการบันทึกให้คลิกเลือกที่ปุ่ม เพิ่มข้อมูล และหลังจากนั้นระบบจะแจ้งให้ทราบว่าได้เพิ่มข้อเป็นที่เรียบร้อยแล้ว ดังรูป ค.41

The screenshot shows a web interface for adding a company. At the top, there are three buttons: 'Add', 'Update', and 'Delete'. Below them is a search bar with the text 'ค้นหาข้อมูลสถานประกอบการ' and a dropdown menu with '\*\*\* เลือก \*\*\*' and a 'Go' button. The main section is titled 'เพิ่มข้อมูลสถานประกอบการที่เข้าร่วม' (Add participating company information). It contains several form fields:
 

- ชื่อบริษัท (ภาษาไทย) :: [text input]
- Name Company (ภาษาอังกฤษ) :: [text input]
- ประเภทบริษัท :: เลขชน [dropdown] ร่วมโครงการ [checkbox] เข้าร่วมโครงการ [checkbox]
- รายละเอียดเกี่ยวกับงานบริษัท :: [text area]
- ลักษณะงาน :: [text area]
- จำนวนนักศึกษาที่ต้องการ :: คน [text input]
- บุคคลที่สามารถติดต่อได้ :: [text input]
- ที่อยู่ที่สามารถติดต่อได้ :: เลขที่ [text input] หมู่ที่ [text input] หมู่บ้าน [text input] ซอย [text input]
- ถนน [text input] ตำบล [text input] อำเภอ [text input]
- จังหวัด [dropdown] รหัสไปรษณีย์ [text input] โทรศัพท์ [text input]
- โทรสาร [text input] อีเมล [text input]

 At the bottom, there are two buttons: 'เพิ่มข้อมูล' (Add Info) and 'ยกเลิก' (Cancel). The background features a watermark of Chiang Mai University's logo and name.

รูป ค.41 แสดงหน้าการเพิ่มข้อมูลสถานประกอบการ

การปรับปรุงข้อมูลสถานประกอบการทำได้โดยการคลิกเลือกที่ปุ่ม Update Company และให้ผู้ดูแลระบบทำการดูรายการสถานประกอบการแล้วทำการคลิกเลือกที่ Update ทางด้านขวา หลังจากนั้นให้ทำการแก้ไขข้อมูลหรือรายละเอียดภายในที่ต้องการแก้ไข เมื่อทำการแก้ไขเป็นที่เรียบร้อยแล้วให้คลิกเลือกที่ปุ่มแก้ไขข้อมูล เพื่อทำการบันทึกอีกครั้ง ดังรูป ค.42 และรูป ค.43

Add
Update
Delete

ค้นหาข้อมูลสถานประกอบการ

\*\*\* เลือก \*\*\*
▼
Go

**ข้อมูลของสถานประกอบการ**

เลขที่	ชื่อสถานประกอบการ	ประเภทสถานประกอบการ	แสดงข้อมูล
c011	มหาวิทยาลัยนอร์ท-เชียงใหม่ ( North-Chiang Mai University )	เอกชน ( เชียงใหม่ )	<a href="#">Update</a>
c012	ห้างเทสโก้โลตัส สาขาหางดง ( Testco Lotus (Hangdong) )	เอกชน ( เชียงใหม่ )	<a href="#">Update</a>
c013	ห้างเทสโก้โลตัส สาขาคำเที่ยง ( Testco Lotus (Kamtiang) )	เอกชน ( เชียงใหม่ )	<a href="#">Update</a>
c014	บริษัท เชียงใหม่เฮลตี้ โปรดักส์ จำกัด ( Chiangmai Healty Product Co.,Ltd. )	เอกชน ( เชียงใหม่ )	<a href="#">Update</a>
c015	บริษัท นิชมพานิช จำกัด ( Niyom Panic Co.,Ltd. )	เอกชน ( เชียงใหม่ )	<a href="#">Update</a>
c016	บริษัท วี เอ ส อาร์ เอส จำกัด ( V A R S Co.,Ltd. )	เอกชน ( เชียงใหม่ )	<a href="#">Update</a>
c017	โรงพยาบาล แมคคอร์มิค ( )	รัฐบาล ( เชียงใหม่ )	<a href="#">Update</a>
c018	ศูนย์อุตสาหกรรมวิทยา ( )	เอกชน ( เชียงใหม่ )	<a href="#">Update</a>
c019	สถานีไฟฟ้าแรงสูงเชียงใหม่ 2 ( )	รัฐวิสาหกิจ ( เชียงใหม่ )	<a href="#">Update</a>
c020	การไฟฟ้าส่วนภูมิภาคอำเภอสันทราย ( )	รัฐวิสาหกิจ ( เชียงใหม่ )	<a href="#">Update</a>

<< Previous
Next >>

รูป ค.42 แสดงหน้าการปรับปรุงข้อมูลสถานประกอบการ



ค้นหาข้อมูลสถานประกอบการ 
 \*\*\* เลือก \*\*\*

---

**แก้ไขข้อมูลสถานประกอบการ**

ชื่อบริษัท (ภาษาไทย) :: มหาวิทยาลัยนอร์ท-เชียงใหม่  
 Name Company (ภาษาอังกฤษ) :: North-Chiang Mai University  
 ประเภทบริษัท :: เลขชน  ร่วมโครงการ  เข้าร่วมโครงการ   
 รายละเอียดเกี่ยวกับงานบริษัท :: สถาบันการศึกษาระดับอุดมศึกษา  
 ลักษณะงาน :: สำนักงานทั่วไป  
 จำนวนนักศึกษาที่ต้องการ :: 20 คน  
 บุคคลที่สามารถติดต่อได้ :: คุณเสริมรัตน์  
 ที่อยู่ที่สามารถติดต่อได้ :: เลขที่ 169 หมู่ที่ 3 หมู่บ้าน - ซอย 22  
 ถนน เชียงใหม่-ฮอด ตำบล หนองแก้ว อำเภอ ทางดง  
 จังหวัด เชียงใหม่  รหัสไปรษณีย์ 50230 โทรศัพท์ 053819999  
 โทรสาร 053819998 อีเมล searmrut@northcm.ac.th

รูป ค.43 แสดงหน้าการปรับปรุงเพิ่มเติมของข้อมูลสถานประกอบการ

การลบสถานประกอบการทำได้โดยการคลิกเลือกที่ปุ่ม Delete Company และให้ผู้ดูแลระบบดูรายการสถานประกอบการที่ไม่ได้เข้าร่วมโครงการหรือยกเลิกสถานประกอบการนั้นแล้วให้ทำการคลิกเลือกที่ Delete ทางด้านขวาหลังจากนั้นระบบจะถามการยืนยันในการลบข้อมูลสถานประกอบการอีกครั้ง ถ้าต้องการลบให้คลิกเลือกปุ่ม Ok อีกครั้ง ระบบจะทำการลบออกจากฐานข้อมูล ดังรูป ค.44

Add
Update
Delete

ค้นหาข้อมูลสถานประกอบการ

\*\*\* เลือก \*\*\*
Go

**ข้อมูลของสถานประกอบการ**

เลขที่	ชื่อสถานประกอบการ	ประเภทสถานประกอบการ	แสดงข้อมูล
<input type="checkbox"/>	c011 มหาวิทยาลัยนอร์ท-เชียงใหม่ ( North-Chiang Mai University )	เลขชน ( เชียงใหม่ )	Delete
<input type="checkbox"/>	c012 ห้างเทสโก้โลตัส สาขาหางดง ( Testco Lotus (Hangdong) )	เลขชน ( เชียงใหม่ )	Delete
<input type="checkbox"/>	c013 ห้างเทสโก้โลตัส สาขาคำเที่ยง ( Testco Lotus (Kamtiang) )	เลขชน ( เชียงใหม่ )	Delete
<input type="checkbox"/>	c014 บริษัท เชียงใหม่เฮลตี้โปรดักส์ จำกัด ( Chiangmai Healty Product Co.,Ltd. )	เลขชน ( เชียงใหม่ )	Delete
<input type="checkbox"/>	c015 บริษัท นียมพานิช จำกัด ( Niyom Panic Co.,Ltd. )	เลขชน ( เชียงใหม่ )	Delete
<input type="checkbox"/>	c016 บริษัท วี เอ อาร์ เอส จำกัด ( V A R S Co.,Ltd. )	เลขชน ( เชียงใหม่ )	Delete
<input type="checkbox"/>	c017 โรงพยาบาล แมคคอร์มิค ( )	รัฐบาล ( เชียงใหม่ )	Delete
<input type="checkbox"/>	c018 ศูนย์ลุดนียมวิทยา ( )	เลขชน ( เชียงใหม่ )	Delete
<input type="checkbox"/>	c019 สถานีไฟฟ้าแรงสูงเชียงใหม่ 2 ( )	รัฐวิสาหกิจ ( เชียงใหม่ )	Delete
<input type="checkbox"/>	c020 การไฟฟ้าส่วนภูมิภาคอำเภอสันทราย ( )	รัฐวิสาหกิจ ( เชียงใหม่ )	Delete

<< Previous
ทำกับที่เลือก โยนทิ้ง ทั้งหมด
Next >>

รูป ค.44 แสดงหน้าการลบข้อมูลสถานประกอบการ

### เมนูจัดการข้อมูลการจองสถานประกอบการ

การเลือกเมนูจัดการข้อมูลการจองสถานประกอบการ ในส่วนนี้ผู้ดูแลระบบจะดูรายการจองสถานประกอบการ โดยดูว่านักศึกษาชื่ออะไร ได้จองสถานประกอบการที่ไหน วันที่ทำการจองเป็นวันไหนเพื่อที่จะทำการนัดสัมภาษณ์ แล้วผู้ดูแลระบบจะทำการนัดวันสัมภาษณ์ โดยคลิกเลือกที่ “รายละเอียด” โดยทำการระบุวัน เดือน ปี และ เวลาที่จะเข้าสัมภาษณ์ แล้วคลิกที่ปุ่ม “นัดสัมภาษณ์” จะเป็นดังรูป ค.45 และรูป ค.46

รายการจองสถานประกอบการ				
รายการจองสถานประกอบการขณะนี้ มีจำนวน <b>22</b> รายการ				
เลขที่	ชื่อ - สกุล	ชื่อสถานประกอบการ	วันเดือนปีที่จอง	แสดงข้อมูล
b011	สมชาย เขียวกันทา	บริษัท ซีอีที ดิจิตอล จำกัด	14 พฤษภาคม 2549 04:16:35 น.	อนุมัติ
b012	นายอำพล มาน้อย	บริษัท เคเอสเอส อีเล็กทรอนิกส์ จำกัด	14 พฤษภาคม 2549 04:18:18 น.	อนุมัติ
b013	สุขสันต์ ผดุงพันธ์	บริษัท เชียงใหม่เฮลตี้โปรดักส์ จำกัด	14 พฤษภาคม 2549 04:19:03 น.	อนุมัติ
b014	ธวัชชัย จันทร์ไชย	ห้างเทสโก้โลตัส สาขาหางดง	14 พฤษภาคม 2549 04:20:03 น.	อนุมัติ
b015	ประวิทย์ คนเที่ยง	ห้างเทสโก้โลตัส สาขาคำเที่ยง	14 พฤษภาคม 2549 04:20:57 น.	อนุมัติ
b016	ชัยพฤกษ์ ไชยชนะ	บริษัท เชียงใหม่เฮลตี้โปรดักส์ จำกัด	14 พฤษภาคม 2549 04:21:47 น.	อนุมัติ
b017	กอบกุล ทริพย์อุดม	ห้างเทสโก้โลตัส สาขาคำเที่ยง	15 พฤษภาคม 2549 11:47:14 น.	ไม่อนุมัติ
b018	เสรี ปินนะสุ	บริษัท เชียงใหม่เฮลตี้โปรดักส์ จำกัด	15 พฤษภาคม 2549 02:30:23 น.	อนุมัติ
b019	ธันวาท ต่อกิตติกุล	บริษัท เอสพีเอ็น อีเล็ก จำกัด	15 พฤษภาคม 2549 02:31:54 น.	อนุมัติ
b020	เอกวิทย์ กลอนแก้ว	บริษัท เอสพีเอ็น อีเล็ก จำกัด	15 พฤษภาคม 2549 02:33:29 น.	อนุมัติ

&lt;&lt; Previous

Next &gt;&gt;

รูป ค.45 แสดงหน้ารายการจองสถานประกอบการ

รายละเอียดการจอง สถานที่ประกอบการ ของ นาย สุกชัย กิตติคำ รหัส 461550015	
คณะที่กำลังศึกษา	วิศวกรรมศาสตร์
สาขาที่กำลังศึกษา	วิศวกรรมเครื่องกล
ระดับการศึกษา	ปริญญาตรี
แผนการศึกษา	3ปี [ ยกเว้นหน่วยกิต ]
ความสามารถพิเศษ	ไม่มี
ที่อยู่ปัจจุบัน	28 ซอยปู่เจ้า ถนนสนามบิน ต.พระบาท อ.เมือง จ.ลำปาง 52000 โทรศัพท์ 054-315254 มือถือ 01-3876327
อีเมลล์	somsak@aanotech.com
สถานที่ประกอบการที่จอง	เอ แอนด์ เอ นีโอเทค [ A&A Neo Technology ]
จังหวัด	เชียงใหม่ โทรศัพท์/โทรสาร 053448844 /053448844
วันที่นัดสัมภาษณ์	20 05 2006 เวลา <input type="text"/> : <input type="text"/> น.
ผลการสัมภาษณ์	ยังไม่ได้สัมภาษณ์
<input type="button" value="นัดสัมภาษณ์"/>	

รูป ค.46 แสดงหน้าการนัดสัมภาษณ์นักศึกษา

หลังจากนักศึกษาเข้าสัมภาษณ์แล้ว ถ้าผ่านการสัมภาษณ์หรือไม่ผ่านการสัมภาษณ์ ผู้ดูแลระบบจะเข้าไปในระบบเพื่อทำการระบุผล การอนุมัติให้นักศึกษาได้เข้าฝึกปฏิบัติงานจริง หรือไม่ อนุมัติให้นักศึกษา เพื่อให้นักศึกษาเข้าทำการเข้าจองใหม่ ดังรูป ค.47



รายละเอียดการขอ สถานประกอบการ ของ นาย สุกชัย กิตติกำ รหัส 461550015	
คณะที่กำลังศึกษา	วิศวกรรมศาสตร์
สาขาที่กำลังศึกษา	วิศวกรรมเครื่องกล
ระดับการศึกษา	ปริญญาตรี
แผนการศึกษา	3ปี [ ยกเว้นหน่วยกิต ]
ความสามารถพิเศษ	ไม่มี
ที่อยู่ปัจจุบัน	28 ซอยปู่เจ้า ถนนสนามบิน ต.พระบาท อ.เมือง จ.ลำปาง 52000 โทรศัพท์ 054-315254 มือถือ 01-3876327
อีเมล	somsak@aanetech.com
สถานประกอบการที่ขอ จัดวัด	เอ แอนด์ เอ นีโอเทค [ A&A Neo Technology ] เชียงใหม่ โทรศัพท์/โทรสาร 053448844 /053448844
วันที่นัดสัมภาษณ์	24 พฤษภาคม 2549 เวลา 13:00:00 น.
ผลการสัมภาษณ์	<input type="radio"/> อนุมัติ <input type="radio"/> ไม่อนุมัติ
<input type="button" value="ผลการสัมภาษณ์"/>	

รูป ค.47 แสดงหน้าผลการอนุมัติ/ไม่อนุมัติ

### เมนูจัดการข้อมูลการประเมินผลการปฏิบัติงานจริง

การเลือกเมนูจัดการข้อมูลการประเมินผลการปฏิบัติงานจริง ในส่วนนี้จะแบ่งเป็น 2 ส่วน คือ การประเมินผลการปฏิบัติงานจริง โดยสถานประกอบการ และการประเมินผลการปฏิบัติงานจริงโดยอาจารย์นิเทศ (ที่สถานประกอบการและอาจารย์นิเทศได้ส่งข้อมูลมาให้ศูนย์แล้ว)

การประเมินผลการปฏิบัติงานจริงโดยสถานประกอบการ ในส่วนนี้ผู้ดูแลระบบสามารถทำการประเมินผลการปฏิบัติงานจริง หรือลบข้อมูลการปฏิบัติงานจริง ขึ้นแรกให้คลิกเลือกที่ปุ่ม “ประเมินผลการปฏิบัติงานจริง” จากนั้นทำการค้นหาจากรหัสนักศึกษา ชื่อนักศึกษาและสาขาของนักศึกษา เมื่อค้นหาเจอให้คลิกเลือกที่ปุ่ม “ประเมินผล” เพื่อทำการประเมินผลในแต่ละหมวด ดังรูป ค.48 ถึงรูป ค.50

รูป ค.48 แสดงหน้าจัดการข้อมูลการประเมินผลการปฏิบัติงานจริงโดยสถานประกอบการ

เลขที่	ชื่อ - นามสกุล	รหัสนักศึกษา	สาขา	แสดงข้อมูล
1	นายวิรัช แก้วปัญญา	451550002	วิศวกรรมเครื่องกล	ประเมินผล
2	ปริญญา ชมภูศรี	451550003	วิศวกรรมเครื่องกล	ประเมินผล
3	อนุสรณ์ ยุทธชัย	451550028	วิศวกรรมเครื่องกล	ประเมินผล
4	สมชาย เขียวกันทา	461150028	วิศวกรรมไฟฟ้า	ประเมินผล
5	ชัยพร เชื้อกรุง	461150032	วิศวกรรมไฟฟ้า	ประเมินผล
6	เสกสรร กันทาร์ักษ์	461150036	วิศวกรรมไฟฟ้า	ประเมินผล
7	รชา เลสมาน	461150039	วิศวกรรมไฟฟ้า	ประเมินผล
8	ฉัตรนคร พัฒนาไพฑูริย์ผล	461350001	วิศวกรรมคอมพิวเตอร์	ประเมินผล
9	ฉัตรพงษ์ ตักดีสุริยา	461350002	วิศวกรรมคอมพิวเตอร์	ประเมินผล
10	ปริญญา ชัยประหลาด	461350003	วิศวกรรมคอมพิวเตอร์	ประเมินผล

รูป ค.49 แสดงหน้าการเลือกการประเมินผลการปฏิบัติงานจริงโดยสถานประกอบการรายบุคคล

**ประเมินผลการปฏิบัติงานจริง โดยสถานประกอบการ หมวดที่ 1 หมวดที่ 2 หมวดที่ 3 สรุปผล**  
ของ นาย ธีรนา ต่อภักตฤกล

<b>หมวดที่ 1 : การปฏิบัติงานและความรับผิดชอบ</b>					
รายการที่ประเมิน	ดีมาก 5	ดี 4	พอใช้ 3	ปรับปรุง 2	แก้ไข 1
1. ความสม่ำเสมอการปฏิบัติงาน	<input type="checkbox"/>	<input type="checkbox"/>	<input type="checkbox"/>	<input type="checkbox"/>	<input type="checkbox"/>
2. การปฏิบัติตามกฎระเบียบของสถานประกอบการ	<input type="checkbox"/>	<input type="checkbox"/>	<input type="checkbox"/>	<input type="checkbox"/>	<input type="checkbox"/>
3. คุณภาพด้านวิชาการและความรู้เกี่ยวกับสาขาการศึกษา	<input type="checkbox"/>	<input type="checkbox"/>	<input type="checkbox"/>	<input type="checkbox"/>	<input type="checkbox"/>
4. การวางแผนก่อนการปฏิบัติงาน	<input type="checkbox"/>	<input type="checkbox"/>	<input type="checkbox"/>	<input type="checkbox"/>	<input type="checkbox"/>
5. การมีระเบียบหรือขั้นตอนในการทำงาน	<input type="checkbox"/>	<input type="checkbox"/>	<input type="checkbox"/>	<input type="checkbox"/>	<input type="checkbox"/>
6. ความสามารถในการแก้ไขปัญหาจากการปฏิบัติงาน	<input type="checkbox"/>	<input type="checkbox"/>	<input type="checkbox"/>	<input type="checkbox"/>	<input type="checkbox"/>
7. ความเหมาะสมในการใช้เวลาสำหรับการปฏิบัติงานที่ได้รับมอบหมาย	<input type="checkbox"/>	<input type="checkbox"/>	<input type="checkbox"/>	<input type="checkbox"/>	<input type="checkbox"/>
8. ความคิดสร้างสรรค์	<input type="checkbox"/>	<input type="checkbox"/>	<input type="checkbox"/>	<input type="checkbox"/>	<input type="checkbox"/>
9. ประสิทธิภาพของงาน (ความเร็ว, ถูกต้อง)	<input type="checkbox"/>	<input type="checkbox"/>	<input type="checkbox"/>	<input type="checkbox"/>	<input type="checkbox"/>
10. ปริมาณของชิ้นงานหรือผลงาน	<input type="checkbox"/>	<input type="checkbox"/>	<input type="checkbox"/>	<input type="checkbox"/>	<input type="checkbox"/>
11. ความมีระเบียบและความละเอียดรอบคอบในการปฏิบัติงาน	<input type="checkbox"/>	<input type="checkbox"/>	<input type="checkbox"/>	<input type="checkbox"/>	<input type="checkbox"/>
12. ทักษะความรู้และความสามารถพิเศษเฉพาะตัวที่ส่งผลงาน	<input type="checkbox"/>	<input type="checkbox"/>	<input type="checkbox"/>	<input type="checkbox"/>	<input type="checkbox"/>
13. ความรับผิดชอบต่อหน้าที่	<input type="checkbox"/>	<input type="checkbox"/>	<input type="checkbox"/>	<input type="checkbox"/>	<input type="checkbox"/>
14. ความตั้งใจในการปฏิบัติงานที่ได้รับมอบหมายในแต่ละครั้ง	<input type="checkbox"/>	<input type="checkbox"/>	<input type="checkbox"/>	<input type="checkbox"/>	<input type="checkbox"/>
15. ความสามารถพิเศษและทักษะในการใช้เครื่องมือ	<input type="checkbox"/>	<input type="checkbox"/>	<input type="checkbox"/>	<input type="checkbox"/>	<input type="checkbox"/>
16. ความสามารถในการรักษา ซ่อมแซมวัสดุอุปกรณ์สำนักงานเบื้องต้น	<input type="checkbox"/>	<input type="checkbox"/>	<input type="checkbox"/>	<input type="checkbox"/>	<input type="checkbox"/>

ประเมินผลหมวดที่ 1

รูป ค.50 แสดงหน้าการประเมินผลการปฏิบัติงานจริง โดยสถานประกอบการในแต่ละหมวด

การประเมินผลการปฏิบัติงานจริงโดยอาจารย์นิเทศ ในส่วนนี้ผู้ดูแลระบบสามารถทำการประเมินผลการปฏิบัติงานจริง หรือลบข้อมูลการปฏิบัติงานจริง หรือลบข้อมูลการปฏิบัติงานจริงขั้นแรกให้คลิกเลือกที่ปุ่ม “ประเมินผลการปฏิบัติงานจริง” จากนั้นทำการค้นหาอาจารย์หรือนักศึกษา ชื่อนักศึกษาและสาขาของนักศึกษา เมื่อค้นหาเจอให้คลิกเลือกที่ปุ่ม “ประเมินผล” เพื่อทำการประเมินผลในแต่ละครั้ง ทั้งหมด 3 ครั้ง ดังรูป ค.51 ถึงรูป ค.53

รูป ค.51 แสดงหน้าจัดการข้อมูลการประเมินผลการปฏิบัติงานจริงโดยอาจารย์นิเทศ

เลขที่	ชื่อ - นามสกุล	รหัสนักศึกษา	สาขา	แสดงข้อมูล
1	นายวิรัช แก้วปัญญา	451550002	วิศวกรรมเครื่องกล	ประเมินผล
2	ปริญญา ชมฤๅตรี	451550003	วิศวกรรมเครื่องกล	ประเมินผล
3	อนุสรณ์ ยุทธชัย	451550028	วิศวกรรมเครื่องกล	ประเมินผล
4	สมชาย เขียวกันทา	461150028	วิศวกรรมไฟฟ้า	ประเมินผล
5	ชัยพร เข็องกรุง	461150032	วิศวกรรมไฟฟ้า	ประเมินผล
6	เสกสรร กันทารักษ์	461150036	วิศวกรรมไฟฟ้า	ประเมินผล
7	รชา เลสमान	461150039	วิศวกรรมไฟฟ้า	ประเมินผล
8	ฉัตรนคร พัฒนาไพบูลย์ผล	461350001	วิศวกรรมคอมพิวเตอร์	ประเมินผล
9	ฉัตรพงษ์ ศักดิ์สุริยา	461350002	วิศวกรรมคอมพิวเตอร์	ประเมินผล
10	ปริญญา ชัยประหลาด	461350003	วิศวกรรมคอมพิวเตอร์	ประเมินผล

รูป ค.52 แสดงหน้าการเลือกการประเมินผลการปฏิบัติงานจริงโดยอาจารย์นิเทศรายบุคคล



<b>ประเมินผลการปฏิบัติงานจริง โดยอาจารย์นิเทศ ครั้งที่ 1</b>				
ของ นาย นายเอกวิทย์ กอนแก้ว				
รายการประเมิน	ครั้งที่ 1			
	ดีมาก 4	ดี 3	พอใช้ 2	ควรแก้ไข 1
<b>1. การปฏิบัติงานและความรับผิดชอบ</b>				
1.1 ความสม่ำเสมอของการมาปฏิบัติงาน	<input type="checkbox"/>	<input type="checkbox"/>	<input type="checkbox"/>	<input type="checkbox"/>
1.2 การปฏิบัติตามกฎระเบียบของสถานประกอบการ	<input type="checkbox"/>	<input type="checkbox"/>	<input type="checkbox"/>	<input type="checkbox"/>
1.3 ความรับผิดชอบต่องานที่ได้รับมอบหมาย	<input type="checkbox"/>	<input type="checkbox"/>	<input type="checkbox"/>	<input type="checkbox"/>
1.4 ประสิทธิภาพของงาน ( ความเร็ว, ถูกต้อง )	<input type="checkbox"/>	<input type="checkbox"/>	<input type="checkbox"/>	<input type="checkbox"/>
1.5 ความคิดสร้างสรรค์	<input type="checkbox"/>	<input type="checkbox"/>	<input type="checkbox"/>	<input type="checkbox"/>
<b>2. บุคลิกภาพและมนุษยสัมพันธ์</b>				
2.1 ความสะอาด / เรียบร้อยของการแต่งกาย	<input type="checkbox"/>	<input type="checkbox"/>	<input type="checkbox"/>	<input type="checkbox"/>
2.2 กริยา ท่าทาง การวางตัว	<input type="checkbox"/>	<input type="checkbox"/>	<input type="checkbox"/>	<input type="checkbox"/>
2.3 การควบคุมอารมณ์ตนเอง	<input type="checkbox"/>	<input type="checkbox"/>	<input type="checkbox"/>	<input type="checkbox"/>
2.4 การมีมนุษยสัมพันธ์ที่เหมาะสม	<input type="checkbox"/>	<input type="checkbox"/>	<input type="checkbox"/>	<input type="checkbox"/>
2.5 การเสียสละและการให้ความร่วมมือกับสถานประกอบการ	<input type="checkbox"/>	<input type="checkbox"/>	<input type="checkbox"/>	<input type="checkbox"/>
ลงชื่อ <input style="width: 150px;" type="text"/>				
อ.ผู้ประเมิน				
<b>ประเมินผลครั้งที่ 1</b>				

รูป ค.53 แสดงหน้าการประเมินผลการปฏิบัติงานจริง โดยอาจารย์นิเทศในแต่ละครั้ง

### เมนูจัดการข้อมูลโครงการประจำปี

การเลือกเมนูจัดการข้อมูลโครงการประจำปี ในส่วนนี้ผู้ดูแลระบบจะนำโครงการประจำปี จากศูนย์ฝึกประสบการณ์วิชาชีพและแผนะแนวการทำงานมาแสดงว่าในศูนย์ฝึกมีโครงการอะไรบ้าง สำหรับนักศึกษาที่จะเข้าฝึกปฏิบัติงานจริง โดยผู้ดูแลระบบจะทำการเพิ่มโครงการได้ โดยคลิกเลือก ปุ่ม “เพิ่มโครงการ” และทำการเลือกรายละเอียดโครงการประจำปี ให้ใส่วันที่เริ่มต้นโครงการ วัน สิ้นสุดโครงการ หัวข้อโครงการใหม่ รายละเอียดของโครงการ จากนั้นให้ทำการคลิกเลือกที่ปุ่ม “เพิ่มโครงการประจำปี” ส่วนการแก้ไขข้อมูลโครงการหรือลบข้อมูลโครงการให้ทำการเลือกหัว เรื่องที่ต้องการ โดยการคลิกเลือกที่ปุ่ม Next หรือ ปุ่ม Previous เพื่อทำการหาหัวเรื่องโครงการที่ ต้องการ หลังจากนั้นทำการแก้ไขข้อมูลหรือลบข้อมูล โดยการคลิกที่ปุ่ม “แก้ไขข้อมูลโครงการ” หรือ “ลบข้อมูลโครงการ” เพื่อทำการบันทึกใหม่ จะเป็นดังรูป ค.54

**จัดการข้อมูลโครงการประจำปี**

โครงการประจำปี มีจำนวนทั้งหมด **10** รายการ [ **เพิ่มโครงการ** ]

---

แสดงหน้าละ **1** รายการ

รายละเอียดโครงการประจำปี : รายการที่ **1**

วันเริ่มต้นโครงการ : 30 ▾ 05 ▾ 2006 ▾

วันสิ้นสุดโครงการ : 31 ▾ 05 ▾ 2006 ▾

**หัวข้อโครงการ :**

สัมภาษณ์ Microsoft 2006

**รายละเอียดโครงการ :**

Test : สัมภาษณ์งาน Microsoft ที่ โรงแรมอิมพีเรียลแנגปิง เวลา 13.00 น.

<< Previous



Next >>

รูป ค.54 แสดงหน้าการจัดการข้อมูลโครงการประจำปี

### เมนูจัดการข้อมูลภาวะการมีงานทำของบัณฑิต

การเลือกเมนูจัดการข้อมูลภาวะการมีงานทำของบัณฑิต ในส่วนนี้ผู้ดูแลระบบจะนำข้อมูลของบัณฑิตที่ได้ทำการขึ้นทะเบียนกับมหาวิทยาลัยนอร์ท-เชียงใหม่ไว้แล้วและนำข้อมูลนี้มาเก็บลงในฐานข้อมูลเพื่อเป็นประโยชน์ต่อการติดต่อกับบัณฑิตและสามารถทราบถึงการมีงานทำของบัณฑิต

ในระบบนี้ถ้าบัณฑิตเคยเข้าฝึกปฏิบัติงานจริงกับทางศูนย์ฝึกประสบการณ์วิชาชีพและแนะนำแนวการทำงานที่ผ่านมาแล้ว ผู้ดูแลระบบไม่จำเป็นต้องกรอกข้อมูลใหม่ (ยกเว้นถ้าไม่เคยเข้าฝึกปฏิบัติงานจริงกับทางศูนย์จะต้องทำการเพิ่มข้อมูลใหม่) ทำได้โดยการค้นหาโดยใส่รหัสของบัณฑิต แล้วคลิกที่ปุ่ม “ค้นหา” ระบบจะทำการโชว์ข้อมูลของบัณฑิตออกมาพร้อมให้บัณฑิตเพิ่มข้อมูลบางส่วนที่ทางศูนย์ฝึกต้องการ จะเป็นดังรูป ค.55 และรูป ค.56

รูป ค.55 แสดงหน้าการค้นหาข้อมูลบัณฑิต

**แบบขึ้นทะเบียนบัณฑิต และแบบสำรวจภาวะการปฏิบัติงานของบัณฑิต**

รหัสบัณฑิต

**ตอนที่ 1 ข้อมูลทั่วไป**

ปริญญา \* ::

ชื่อ - สกุล [ ภาษาไทย ] \* :: นาย  ลากร  ต่อวีริยะตระกูล

ชื่อ - สกุล [ อังกฤษ ] \* :: Mr  Arkron  Totwiriyaatoun

รหัสนักศึกษา \* :: 465110003

คณะ / สาขา \* :: บริหารธุรกิจ  คอมพิวเตอร์ธุรกิจ

วันเดือนปีเกิด \* :: 21 เมษายน 2528  อายุ \* 21 ปี

น้ำหนัก / ส่วนสูง \* :: 75 กก. 190 ซม.

สัญชาติ \* :: ไทย  นับถือศาสนา \* พุทธ

ที่อยู่ตามทะเบียนบ้าน \* :: เลขที่ 4 ม.3 ต.ม่วงน้อย อ.ป่าซาง จ.ลำพูน

รหัสไปรษณีย์ \* :: 51120  โทรศัพท์ \* 053-521604  "05x-Xxx-Xxx"

ที่อยู่ปัจจุบัน \* :: เลขที่ 4 หมู่ 3 ต.ม่วงน้อย อ.ป่าซาง จ.ลำพูน

รหัสไปรษณีย์ \* :: 51120  โทรศัพท์ \* 053-521604  "05x-Xxx-Xxx"

ความสามารถพิเศษ \* ::

มือถือ \* :: 01-9926494  "0x-Xxx-Xxx"

อีเมล \* :: b465110003@northcm.ac.th

ชื่อ - สกุล [ บิดา ] \* :: นายวิทยา ต่อวีริยะตระกูล  อายุ \* 45 ปี

อาชีพ \* :: รับจ้าง  ยังมีชีวิตอยู่

ชื่อ - สกุล [ มารดา ] \* :: นางพิชชา ต่อวีริยะตระกูล  อายุ \* 43 ปี

อาชีพ \* :: แม่บ้าน  ยังมีชีวิตอยู่

ระดับการศึกษา \* :: ปริญญาตรี  สำเร็จการศึกษา ภาคการศึกษาที่  ภาค

หลักสูตร \* ::

แผนการศึกษา \* :: 4 ปี

ใช้เวลาศึกษาจนจบการศึกษาเป็นเวลา  ปี

ได้เกรดเฉลี่ยตลอดหลักสูตร

ระดับการศึกษาเดิม \* :: ม.6

สถาบัน \* :: โรงเรียนจักรคำคณาทร

สาขาวิชา \* :: ไทยสังคม  คะแนนเฉลี่ยสะสม \* 2.00

จังหวัด \* :: ลำพูน  รหัสไปรษณีย์ \* 51000

สถานภาพปัจจุบัน \* ::

เคยเข้าร่วมโครงการแลกเปลี่ยนปฏิบัติงานจริงของศูนย์ฯ :

สถานภาพการทำงานปัจจุบัน \* ::  ทำงานแล้ว  ยังไม่ได้ทำงาน

สถานที่ทำงานปัจจุบัน \* :: ชื่อหน่วยงาน

จังหวัด \* ::

โทรศัพท์ \* ::  โทรสาร  "05x-Xxx-Xxx"

อีเมล \* ::

รูป ค.56 แสดงหน้าขึ้นทะเบียนบัณฑิต



### เมนูจัดการข้อมูลผลงานของนักศึกษา

การเลือกเมนูจัดการข้อมูลผลงานของนักศึกษา ในส่วนนี้ผู้ดูแลระบบจะนำผลงานต่าง ๆ ของนักศึกษาที่ได้ทำการนำเสนอหลังจากที่ได้ผ่านการฝึกปฏิบัติงานจริงตามสถานประกอบแล้ว ผู้ดูแลระบบสามารถดูผลงานได้โดยใส่รหัสปีของนักศึกษา เช่น ปี46 เป็นต้น แล้วทำการคลิกปุ่ม “Go” จะเป็นดังรูป ก.57 และรูป ก.58

รูป ก.57 แสดงหน้าการค้นหาผลงานนักศึกษา

รหัส	ชื่อ-นามสกุล	คณะ	ชื่อเรื่อง	ผลงาน
465110022	โฉมณภา ไวยกัญญา	บริหารธุรกิจ	Mobile C-Commerce	
465110008	ศุภยรัตน์ อาทิตยวัฒน์	บริหารธุรกิจ	โครงข่ายโทรคมนาคมและ บริการสื่อสารข้อมูล	
465110011	รุ่งกมล ไชยวงค์ษา	บริหารธุรกิจ	Windows Longhorn	
465110003	อากร ต่อวิริยะตระกูล	บริหารธุรกิจ	วิธีการจัดทำงบประมาณ	
465110010	ปรีศนา เสาทอง	บริหารธุรกิจ	Internet evaluated	

รูป ก.58 แสดงหน้าผลการค้นหาของผลงานนักศึกษา

ผู้ดูแลระบบสามารถทำการเพิ่มผลงานของนักศึกษาได้ โดยการคลิกปุ่ม “เพิ่มผลงาน” และทำการใส่รหัสปีของนักศึกษาที่ทำการป้อน เช่น ปี46 เป็นต้น แล้วทำการคลิกปุ่ม “Go” จะเป็นดังรูป ก.59 และรูป ก.60

รูป ก.59 แสดงหน้าการเพิ่มผลงานนักศึกษาตามรหัสปี

**เพิ่มข้อมูลผลงานนักศึกษา**

ค้นหา

( รหัสปี และรหัสสาขา รหัสสน.ศ )

**ผลงานของนักศึกษา 46 แสดงหน้าละ 10 รายการ**

รหัส	ชื่อ-นามสกุล	คณะ	สาขา	แสดงข้อมูล
461150028	สมชาย เขียวกันทา	วิศวกรรมศาสตร์	วิศวกรรมไฟฟ้า	<a href="#">เพิ่มผลงาน</a>
461150032	ชัยพร เชื้อกรุง	วิศวกรรมศาสตร์	วิศวกรรมไฟฟ้า	<a href="#">เพิ่มผลงาน</a>
461150036	เสกสรร กันทารักษ์	วิศวกรรมศาสตร์	วิศวกรรมไฟฟ้า	<a href="#">เพิ่มผลงาน</a>
461150039	ธนา เลสมาน	วิศวกรรมศาสตร์	วิศวกรรมไฟฟ้า	<a href="#">เพิ่มผลงาน</a>
461350001	ฉัตรนกร พัฒนาไพบุลย์ผล	วิศวกรรมศาสตร์	วิศวกรรมคอมพิวเตอร์	<a href="#">เพิ่มผลงาน</a>
461350002	ฉัตรพงษ์ ศักดิ์สุริยา	วิศวกรรมศาสตร์	วิศวกรรมคอมพิวเตอร์	<a href="#">เพิ่มผลงาน</a>
461350003	ปรีชญญา ชัยประชาด	วิศวกรรมศาสตร์	วิศวกรรมคอมพิวเตอร์	<a href="#">เพิ่มผลงาน</a>
461350006	ศรัณยู พารักษา	วิศวกรรมศาสตร์	วิศวกรรมคอมพิวเตอร์	<a href="#">เพิ่มผลงาน</a>
461350007	กาญจนา สมสุข	วิศวกรรมศาสตร์	วิศวกรรมคอมพิวเตอร์	<a href="#">เพิ่มผลงาน</a>
461350011	ฉรังก์ฤทธิ์ ตาดเงิน	วิศวกรรมศาสตร์	วิศวกรรมคอมพิวเตอร์	<a href="#">เพิ่มผลงาน</a>

<< Previous Next >>

รูป ค.60 แสดงหน้ารายชื่อนักศึกษาที่ทำการเพิ่มผลงาน

ผู้ดูแลระบบสามารถทำการเพิ่มผลงานของนักศึกษาได้ โดยการคลิกปุ่ม “เพิ่มผลงาน” ทางด้านขวาอีกครั้ง แล้วทำการเลือกชนิดของเพิ่มข้อมูล ชื่อเรื่อง และตำแหน่งของเพิ่มข้อมูลที่เก็บ แล้วทำการคลิกที่ปุ่ม “Upload” จะเป็นดังรูป ค. 61

**Upload File :**

**อากร ท่อวิริยะตระกูล**

File PDF  
 File PowerPoint  
 File Word  
 File Excel

ชื่อเรื่อง:

File:

รูป ค.61 แสดงหน้าชนิดของเพิ่มข้อมูลของการเพิ่มผลงานนักศึกษา

### เมนูจัดการข้อมูลข่าวประชาสัมพันธ์

การเลือกเมนูจัดการข้อมูลข่าวประชาสัมพันธ์ ในส่วนนี้ผู้ดูแลระบบจะนำข่าวประชาสัมพันธ์จากศูนย์ฝึกประสบการณ์วิชาชีพและแนะแนวการทำงาน ข่าวประชาสัมพันธ์จากมหาวิทยาลัยนอร์ท-เชียงใหม่ ข่าวประชาสัมพันธ์ต่าง ๆ ของสถานประกอบการที่ต้องการรับสมัครงานต่าง ๆ ผู้ดูแลระบบจะทำการเพิ่มข่าวประชาสัมพันธ์ได้ โดยคลิกเลือกที่ปุ่ม “เพิ่มข่าวสาร” และทำการใส่หัวข้อประชาสัมพันธ์ใหม่ รายละเอียดของเรื่องประชาสัมพันธ์ จากนั้นให้ทำการคลิกเลือกที่ปุ่ม “เพิ่มข้อมูลข่าวสาร” ส่วนการแก้ไขข้อมูลข่าวสารหรือลบข้อมูลข่าวสารให้ทำการคลิกหัวข้อที่ต้องการ โดยการคลิกเลือกที่ปุ่ม Next หรือ ปุ่ม Previous เพื่อทำการหาหัวข้อที่ต้องการ หลังจากนั้นทำการแก้ไขข้อมูลหรือลบข้อมูล โดยการคลิกที่ปุ่ม “แก้ไขข้อมูลข่าวสาร” หรือ “ลบข้อมูลข่าวสาร” เพื่อทำการบันทึกใหม่ จะเป็นดังรูป ค.62

The screenshot displays a web interface for managing news items. At the top, it says "จัดการข้อมูลข่าวประชาสัมพันธ์" (Manage News Information). Below this, it indicates "ข่าวประชาสัมพันธ์ มีจำนวนทั้งหมด 13 รายการ" (Total 13 news items) and "[ เพิ่มข่าวสาร ]" (Add News). The current view shows "แสดงหน้าละ 1 รายการ" (Show 1 item per page) and "หัวข้อข่าวประชาสัมพันธ์ : รายการที่ 1" (News Topic: Item 1). The main content area shows the title "โครงการเตรียมความพร้อมก่อนออกปฏิบัติงานจริง" (Project to prepare before going to work). Below the title, there is a text area containing the following text: "โครงการเตรียมความพร้อมก่อนออกปฏิบัติงานจริง" สำหรับนักศึกษา ชั้นปีที่ 3-4 จำนวน 86 คน วันศุกร์ที่ 10 มีนาคม 2549 เวลา 8.30-12.00 น. ณ อาคาร 3 ชั้น 5 ห้อง 030506 มหาวิทยาลัยนอร์ท-เชียงใหม่ ว่าเพื่อให้ศึกษามีแนวทางในการพัฒนาตนเอง เพื่อเตรียมความพร้อมก่อนการทำงานจริง รวมทั้งพัฒนาความรู้และเพิ่มพูนทักษะเพื่อประสิทธิภาพสูงสุดในการทำงาน จึงได้เรียนเชิญวิทยากรซึ่งเป็นศิษย์เก่ามหาวิทยาลัยนอร์ท-เชียงใหม่ ที่มีประสบการณ์การออกปฏิบัติงานจริงของศูนย์ฝึกฯ มาร่วมเสวนาคำข้อ "ประสบการณ์ในการปฏิบัติงานจริง". At the bottom, there are navigation buttons: "<< Previous", "แก้ไขข้อมูลข่าวสาร" (Edit News Information), "ลบข้อมูลข่าวสาร" (Delete News Information), and "Next >>".

รูป ค.62 แสดงหน้าการจัดการข้อมูลข่าวประชาสัมพันธ์

### เมนูจัดการข้อมูล Tip & Trick

การเลือกเมนูจัดการข้อมูล tip & trick ในส่วนนี้ผู้ดูแลระบบจะนำเรื่องที่เกี่ยวข้องกับวิธีการสมัครงานหรือเคล็ดลับต่าง ๆ ในการสมัครงานมาเป็น tip & trick ให้กับนักศึกษา ผู้ดูแลระบบจะทำการเพิ่ม โดยคลิกเลือกที่ปุ่ม “เพิ่มtip&trick” และทำการใส่หัวข้อเรื่องใหม่ รายละเอียดของเรื่อง จากนั้นให้ทำการคลิกเลือกที่ปุ่ม “เพิ่มข้อมูลtip” ส่วนการแก้ไขข้อมูลหรือลบข้อมูลให้ทำการเลือกหัวข้อที่ต้องการ โดยการคลิกเลือกที่ปุ่ม Next หรือ ปุ่ม Previous เพื่อทำการหาหัวข้อที่ต้องการ หลังจากนั้นทำการแก้ไขข้อมูลหรือลบข้อมูล โดยการคลิกที่ปุ่ม “แก้ไขข้อมูล Tip” หรือ “ลบข้อมูล Tip” เพื่อทำการบันทึกใหม่ จะเป็นดังรูป ค.63

**จัดการข้อมูลTip & Trick ของการฝึกงาน**

**Tip & Trick ของการฝึกงาน มีจำนวนทั้งหมด 16 รายการ ( เน้นTip&Trick )**

---

แสดงหน้าละ 1 รายการ

**หัวข้อ : รายการที่ 1**

คลิกเกณฑ์การเลือกงานแบบมีอาสาชีพ

**รายละเอียด :**

การเลือกที่ทำงานแบบมีอาสาชีพ สำหรับผู้ที่กำลังคิดจะเปลี่ยนงาน และเป็นคำแนะนำสำหรับนิสิตนักศึกษาที่เพิ่งจะก้าวออกจากการศึกษา เพราะในปัจจุบันนี้ทางเลือกของคณพวงงานมีมากพอๆ กับบริษัทที่ต้องการจ้างเหมือนกัน ดังนั้นถ้าคิดจะไปสมัครงานที่ไหนสักแห่ง โดยเฉพาะกับองค์กรญี่ปุ่น ที่มีรายละเอียดต่างๆ ให้พิจารณาอยู่ด้วยเช่นกัน

[<< Previous](#)



[Next >>](#)

รูป ค.63 แสดงหน้าการจัดการข้อมูล Tip & Trick



### เมนูจัดการข้อมูล Web board

การเลือกเมนูจัดการข้อมูล Web board ในส่วนนี้ผู้ดูแลระบบสามารถเข้าไปดำเนินการอ่าน การเพิ่มกระทู้และการลบกระทู้ที่ไม่เหมาะสม โดยจะเป็นดังรูป ค.64

หมายเลข	ชื่อกระทู้	ผู้ส่ง	วันที่	ผู้เข้าชม	ผู้ตอบ
#0001	แจ้งการเข้าที่เขตงานตามสถานประกอบการ	จ.เรืองยศ ใจจริง	2006-04-24	1	1
#0002	สอบถามอาจารย์เรื่องวัน เวลาที่เริ่มฝึกครับ	รุ่งคุณ	2006-04-24	3	2
#0003	ยินดีกับนักศึกษาที่ผ่านการสัมภาษณ์	จ.เรืองยศ ใจจริง	2006-04-24	6	1

Page.. (1)

=> คำถามใหม่   => คำถามที่ถูกอ่าน   => คำถามเก่า

รูป ค.64 แสดงหน้าการจัดการกระดานข่าว

### เมนูจัดการข้อมูลส่วนตัว

การเลือกเมนูจัดการข้อมูลส่วนตัว ในส่วนนี้ผู้ดูแลระบบจะทำการแก้ไขข้อมูลส่วนตัว เช่น รหัสในการเข้าใช้หรือรหัสผ่าน รวมถึงอีเมลล์ เมื่อมีการแก้ไขเสร็จให้คลิกเลือกที่ปุ่ม แก้ไขข้อมูล ระบบจะทำการจัดเก็บลงฐานข้อมูล ดังรูป ค.65

**แก้ไขข้อมูลส่วนตัว [ Update Profile ]**

ชื่อ [ First name ]    Supakit \*

นามสกุล [ Last name ]    Trivitayakran \*

รหัสประจำตัว [ Private Code ]    43255005 \*

Username    admin \*

Password    \*\*\*\*\* \*

Email Address    supakit@northcm.ac.th \*

คำถามกันลืม [ Question Forget ]    maintenace \*

คำตอบ [ Ans forget ]    admin \*

รูป ค.65 แสดงหน้าการแก้ไขข้อมูลส่วนตัวของผู้ดูแลระบบ

การใช้ระบบงาน สำหรับผู้บริหาร คณะกรรมการและอาจารย์นิเทศ มีขั้นตอนและวิธีการดังนี้  
 การใช้งานในส่วนนี้ ผู้บริหาร คณะกรรมการและอาจารย์นิเทศ จะต้องทำเข้าไปที่  
<http://www.exp.northcm.ac.th> เมื่อเข้าไปแล้วให้ไปที่การเข้าสู่ระบบ โดยทำการใส่ Username และ  
 Password จะเป็นดังรูป ค.66

ศูนย์ฝึกประสบการณ์วิชาชีพและแนะแนวการทำงาน  
 Career Advisory Service Center  
 North Chiang Mai University  
 วันที่ 20 เมษายน 2549

- รายงานรายละเอียดข้อมูลนักศึกษา
  - นักศึกษาทั้งหมด
  - แยกตามระดับ
  - แยกตามชื่อ/นามสกุล
  - แยกตามคณะ/สาขา
- รายงานรายละเอียดข้อมูลสถานประกอบการ
  - สถานประกอบการทั้งหมด
  - แยกตามระดับ
  - แยกตามประเภทของงาน/ผู้ผลิต
- รายงานการจองสถานประกอบการ
  - สถานประกอบการทั้งหมด
  - แยกตามระดับนักศึกษา
  - แยกตามชื่อ/นามสกุล
  - แยกตามคณะ/สาขา
  - ผ่านการอนุมัติ
- รายงานข้อมูลนักศึกษาที่ผ่านศูนย์ฯ
  - นักศึกษาทั้งหมด
  - แยกตามระดับ
  - แยกตามชื่อ/นามสกุล
  - แยกตามคณะ/สาขา
  - แสดงกราฟ
- รายงานผลการปฏิบัติงานจริงที่ผ่านมา
  - ประเมินโดยสถานประกอบการ
  - ประเมินโดยอาจารย์นิเทศ
- รายงานภาวะการมีงานทำของบัณฑิต
  - แยกตามคณะ/สาขา
  - แสดงกราฟ
- Webboard
- ออกจากระบบ ( Log Out )

ยินดีต้อนรับ เข้าสู่ระบบศูนย์ฝึกประสบการณ์วิชาชีพและแนะแนวการทำงาน  
 เข้าใช้งานระบบโดย คุณ Administration Career Advisory Service Center  
 จำนวนครั้งที่เข้าใช้งาน 25 ครั้ง

Copyright © 2005 Northcm.ac.th

รูป ค.66 แสดงหน้าหลักของผู้บริหาร คณะกรรมการและอาจารย์นิเทศ

ในหน้าจอหลักของผู้บริหาร คณะกรรมการและอาจารย์นิเทศ จะมีเมนูหลักทางด้านซ้ายซึ่งจะประกอบไปด้วย

- รายงานรายละเอียดข้อมูลนักศึกษา
- รายงานรายละเอียดข้อมูลสถานประกอบการ
- รายงานการจองสถานประกอบการ

- รายงานข้อมูลนักศึกษาที่ผ่านศูนย์ฝึกประสบการณ์วิชาชีพและแนะแนวการทำงาน
- รายงานผลปฏิบัติงานจริงที่ผ่านมา
- รายงานภาวะการณ์มีงานทำของบัณฑิต
- Web board
- ออกจากระบบ

### เมนูรายงานรายละเอียดข้อมูลนักศึกษา

การเลือกเมนูรายงานรายละเอียดข้อมูลนักศึกษา ในส่วนนี้ผู้บริหาร คณะกรรมการและอาจารย์นิเทศสามารถดูรายละเอียดข้อมูลของนักศึกษาได้ โดยการดูทั้งหมดของนักศึกษา ดูแยกตามรหัสนักศึกษา ดูแยกตามชื่อ ดูแยกตามคณะและสาขา แล้วทำการคลิกเลือกที่ “รายละเอียด” จะเป็นดังรูป ค.67 และรูป ค.68

<b>รายงานข้อมูลนักศึกษา ทั้งหมด</b>					
รายงานข้อมูลนักศึกษามีทั้งหมดจำนวน <b>67</b> ราย แสดงหน้าละ <b>10</b> รายการ					
ลำดับ	ชื่อ-นามสกุล	รหัส	คณะ	สาขา	แสดงข้อมูล
1	ฉัฐภูมิ พันธนา	485110001	บริหารธุรกิจ	คอมพิวเตอร์ธุรกิจ	รายละเอียด
2	โณมนภา ไวยัญญา	465110022	บริหารธุรกิจ	คอมพิวเตอร์ธุรกิจ	รายละเอียด
3	นิตนา ทองยี่น	465110020	บริหารธุรกิจ	คอมพิวเตอร์ธุรกิจ	รายละเอียด
4	สุรพันธ์ โยธา	465110012	บริหารธุรกิจ	คอมพิวเตอร์ธุรกิจ	รายละเอียด
5	รุ่งกมล ไชยวงศ์ษา	465110011	บริหารธุรกิจ	คอมพิวเตอร์ธุรกิจ	รายละเอียด
6	ปรีศนา เสาทอง	465110010	บริหารธุรกิจ	คอมพิวเตอร์ธุรกิจ	รายละเอียด
7	ชิตชัย เวฬุวัตต์	465110009	บริหารธุรกิจ	คอมพิวเตอร์ธุรกิจ	รายละเอียด
8	ศุภย์รัตน์ ลาภิตยวัฒน์	465110008	บริหารธุรกิจ	คอมพิวเตอร์ธุรกิจ	รายละเอียด
9	ลากร ต๋อวิริยะตระกูล	465110003	บริหารธุรกิจ	คอมพิวเตอร์ธุรกิจ	รายละเอียด
10	กอบกุล ทรัพย์อุดม	465110001	บริหารธุรกิจ	คอมพิวเตอร์ธุรกิจ	รายละเอียด

&lt;&lt; Previous

Next &gt;&gt;

รายละเอียดข้อมูลของนักศึกษา		
ชื่อ (ภาษาไทย)	นาย. อากร	นามสกุล ต่อวิริยะตระกูล
(อังกฤษ)	Mr. Arkron	Lastname Totwiryatatoun
รหัสประจำตัวนักศึกษา	465110003	สาขาวิชา คอมพิวเตอร์ธุรกิจ
คณะ	บริหารธุรกิจ	ระดับการศึกษา ปริญญาตรี
แผนการศึกษา	4 ปี	
วันเดือนปีเกิด	21 เมษายน 2528	อายุ 21 ปี
น้ำหนัก / ส่วนสูง	75 กก. 190	ช.ม.
สัญชาติ	ไทย	นับถือศาสนา พุทธ
ที่อยู่ตามทะเบียนบ้าน	เลขที่ 4 ม.3 ต.ม่วงน้อย อ.ป่าซาง จ.ลำพูน	
รหัสไปรษณีย์	51120	โทรศัพท์ 053-521604
ที่อยู่ปัจจุบัน	เลขที่ 4 พนม.3 ต.ม่วงน้อย อ.ป่าซาง จ.ลำพูน	
รหัสไปรษณีย์	51120	โทรศัพท์ 053-521604
ความสามารถพิเศษ	เล่นบาสเก็ตบอล	
มือถือ	01-9926494	
ชื่อ - สกุล [บิดา]	นายวิชา ต่อวิริยะตระกูล	อายุ 45 ปี
อาชีพ	รับจ้าง	ปัจจุบัน ยังมีชีวิตอยู่
ชื่อ - สกุล [มารดา]	นางพิชชา ต่อวิริยะตระกูล	อายุ 43 ปี
อาชีพ	แม่บ้าน	ปัจจุบัน ยังมีชีวิตอยู่
ระดับการศึกษาเดิม	ม.6	
จากสถาบัน	โรงเรียนจักรคำคณาทร	
สาขาวิชา	ไทยสังคม	คะแนนเฉลี่ยสะสม 2.00
จังหวัด	ลำพูน	รหัสไปรษณีย์ 51000
อีเมล	b465110003@northcm.ac.th	
วันที่เป็นสมาชิก	10 มีนาคม 2549 11:25:50	
ปรับปรุงครั้งล่าสุด	26 เมษายน 2549 12:00:01	

รูป ค.68 แสดงหน้ารายงานรายละเอียดข้อมูลนักศึกษา



### เมนูรายงานรายละเอียดข้อมูลสถานประกอบการ

การเลือกเมนูรายงานรายละเอียดข้อมูลสถานประกอบการ ในส่วนนี้ผู้บริหาร คณะกรรมการและอาจารย์นิเทศ สามารถดูรายละเอียดข้อมูลของสถานประกอบการ ทั้งที่เข้าร่วมโครงการและไม่เข้าร่วมโครงการ โดยดูรายละเอียดข้อมูลของสถานประกอบการทั้งหมด หรือยังสามารถดูแยกตามรหัสหรือแยกตามประเภทของงาน/ผู้ผลิต (รัฐบาล เอกชนหรือรัฐวิสาหกิจ) แล้วทำการคลิกเลือกที่ “รายละเอียด” จะเป็นดังรูป ค.69 และรูป ค.70

รายงานข้อมูลสถานประกอบการ ทั้งหมด				
มีจำนวนทั้งหมด 88 รายการ แสดงหน้าละ 10 รายการ				
ลำดับ	รหัส	ชื่อสถานประกอบการ	ประเภทของงาน	แสดงข้อมูล
1	c001	เอ แอนด์ เอ นีโอเทค [ A&A Neo Technology ]	เอกชน [ เชียงใหม่ ]	รายละเอียด
2	c002	สถานีวิทยุแห่งประเทศไทยจ. เชียงใหม่ [ Chiangmai Station ]	เอกชน [ เชียงใหม่ ]	รายละเอียด
3	c003	คอมมาน เน็ตเวอร์ คอมพิวเตอร์ [ Command Network Computer ]	เอกชน [ เชียงใหม่ ]	รายละเอียด
4	c004	ไฟร์ดิง อีเลแฟน [ Flying Elephant ]	เอกชน [ เชียงใหม่ ]	รายละเอียด
5	c005	บริษัท เคเอสเอส อิเล็กทรอนิกส์ จำกัด [ KSS Electronics Co.,Ltd. ]	เอกชน [ ลำพูน ]	รายละเอียด
6	c006	บริษัท เอสพีเอ็น อีเล็ก จำกัด [ SPN.Electric ]	เอกชน [ เชียงใหม่ ]	รายละเอียด
7	c007	ไทยนิชิ อินดัสทรี [ Thai NICH Industries ]	เอกชน [ ลำพูน ]	รายละเอียด
8	c008	บริษัท ซีอีที ดิจิตอล จำกัด [ CET Digital Co.,Ltd. ]	เอกชน [ เชียงใหม่ ]	รายละเอียด
9	c009	บริษัท สยามแอปพลิเคชัน แอนด์ เซอร์วิส จำกัด [ Siam Applition and Service Co.,Ltd. ]	เอกชน [ เชียงใหม่ ]	รายละเอียด
10	c010	โรงเรียนลำปาง เทคโนโลยี่ [ LCCT ]	เอกชน [ ลำปาง ]	รายละเอียด

รูป ค.69 แสดงหน้ารายงานข้อมูลสถานประกอบการ

รายละเอียดของสถานประกอบการ			
หมายเลข	c001		
ชื่อบริษัท (ภาษาไทย)	เอ แอนด์ เอ นีโอเทค		
Name Company (ภาษาอังกฤษ)	A&A Neo Technology		
ประเภทบริษัท	เลขชน	ร่วมโครงการ	เข้าร่วมโครงการ
รายละเอียดเกี่ยวกับงานบริษัท	วางระบบเน็ตเวิร์ค		
ลักษณะงาน	วางระบบเครือข่ายและเป็นศูนย์สอบ Certificate		
จำนวนนักศึกษาที่ต้องการ	30	คน	
บุคคลที่สามารถติดต่อได้	สมศักดิ์		
ที่อยู่ที่สามารถติดต่อได้	เลขที่ 47	หมู่ที่ 1	ซอย 1
ถนน	คูเมือง	ตำบล	ในเมือง
อำเภอ	เมือง	จังหวัด	เชียงใหม่
รหัสไปรษณีย์	50000	โทรศัพท์	053448844
โทรสาร	053448844	อีเมลล์	somsak@aneotech.com

รูป ค.70 แสดงหน้ารายงานรายละเอียดข้อมูลสถานประกอบการ

### เมนูรายงานการจองสถานประกอบการ

การเลือกเมนูรายงานการจองสถานประกอบการ ในส่วนนี้ผู้บริหาร คณะกรรมการและอาจารย์นิเทศ สามารถดูรายละเอียดข้อมูลการจองสถานประกอบการ โดยดูรายงานการจองของสถานประกอบการทั้งหมด รายงานการจองแยกตามรหัสนักศึกษา รายงานการจองแยกตามชื่อ/นามสกุล รายงานการจองแยกตามคณะ/สาขา แล้วทำการคลิกเลือกที่ “รายละเอียด” จะเป็นดังรูป ค.

71

รายงานข้อมูลการจองสถานประกอบการ ทั้งหมด				
มีจำนวนทั้งหมด 22 รายการ แสดงหน้าละ 10 รายการ				
ลำดับ	ชื่อสถานประกอบการ	ชื่อ-นามสกุลนักศึกษา	รหัสนักศึกษา	แสดงข้อมูล
1	เอ แอนด์ เอ นีโอเทค [A&A Neo Technology]	ฉากร ต่อวิริยะตระกูล	465110003	รายละเอียด
2	สถานีวิทยุแห่งประเทศไทย เชียงใหม่ [Chiangmai Station]	โฉมนภา ไวยภัญญา	465110022	รายละเอียด
3	มหาวิทยาลัยนอร์ท-เชียงใหม่ [North-Chiang Mai University]	นิตนา ทองยี่น	465110020	รายละเอียด
4	คอมมาน เน็ตเวอร์ คอมพิวเตอร์ [Command Network Computer]	สุรพันธ์ โยธา	465110012	รายละเอียด
5	คอมมาน เน็ตเวอร์ คอมพิวเตอร์ [Command Network Computer]	รุ่งคุณ ไชยวงศ์ษา	465110011	รายละเอียด
6	คอมมาน เน็ตเวอร์ คอมพิวเตอร์ [Command Network Computer]	ฤทัยรัตน์ ลาภิตยวัฒน์	465110008	รายละเอียด
7	คอมมาน เน็ตเวอร์ คอมพิวเตอร์ [Command Network Computer]	ปริศนา เสาทอง	465110010	รายละเอียด
8	มหาวิทยาลัยนอร์ท-เชียงใหม่ [North-Chiang Mai University]	ชิตชัย เวฬุดีตต์	465110009	รายละเอียด
9	บริษัท เชียงใหม่เฮลตี้โปรดักส์ จำกัด [Chiangmai Healy Product Co.,Ltd.]	รชชา เลสมาน	461150039	รายละเอียด
10	บริษัท เชียงใหม่เฮลตี้โปรดักส์ จำกัด [Chiangmai Healy Product Co.,Ltd.]	เสกสรร กันทาภิรักษ์	461150036	รายละเอียด

รูป ค.71 แสดงหน้ารายงานการจองสถานประกอบการ

นอกจากนี้ผู้บริหาร คณะกรรมการและอาจารย์พิเศษ สามารถดูรายงานการจองของนักศึกษาที่ผ่านการสอบสัมภาษณ์และผ่านการอนุมัติจากคณะกรรมการ จะเป็นดังรูป ค.72 และรูป ค.73

<b>รายงานข้อมูลการจองสถานประกอบการ ที่ผ่านการอนุมัติ</b>				
<b>มีจำนวนทั้งหมด 18 รายการ แสดงหน้าละ 10 รายการ</b>				
ลำดับ	ชื่อสถานประกอบการ	ชื่อ-นามสกุลนักศึกษา	รหัสนักศึกษา	แสดงข้อมูล
1	เอ แอนด์ เอ นีโอเทค [A&A Neo Technology]	ลากร ต๋อวิริยะตระกูล	465110003	รายละเอียด
2	สถานีวิทยุแห่งประเทศไทยจ.เชียงใหม่ [Chiangmai Station]	โฉมนภา ไวยกัญญา	465110022	รายละเอียด
3	มหาวิทยาลัยนอร์ท-เชียงใหม่ [North-Chiang Mai University]	นิตนา ทองยี่น	465110020	รายละเอียด
4	คอมมาน เน็ตเวอร์ คอมพิวเตอร์ [Command Network Computer]	สุรพันธ์ โยธา	465110012	รายละเอียด
5	คอมมาน เน็ตเวอร์ คอมพิวเตอร์ [Command Network Computer]	รุ่งकुณ ไชยวงศ์ษา	465110011	รายละเอียด
6	คอมมาน เน็ตเวอร์ คอมพิวเตอร์ [Command Network Computer]	ฤทัยรัตน์ ลาภิตยวัฒน์	465110008	รายละเอียด
7	มหาวิทยาลัยนอร์ท-เชียงใหม่ [North-Chiang Mai University]	ชิตชัย เวฬุติตต์	465110009	รายละเอียด
8	บริษัท เชียงใหม่เฮลตี้ โปรดักส์ จำกัด [Chiangmai Healy Product Co.,Ltd.]	รชา เสสมาน	461150039	รายละเอียด
9	บริษัท เชียงใหม่เฮลตี้ โปรดักส์ จำกัด [Chiangmai Healy Product Co.,Ltd.]	เสกสรร กันทารักษ์	461150036	รายละเอียด
10	บริษัท ซีอีที ดิจิตรอน จำกัด [CET Digital Co.,Ltd.]	สมชาย เขียวกันทา	461150028	รายละเอียด

[<< Previous](#)
[Next >>](#)

รูป ค.72 แสดงหน้ารายงานการจองสถานประกอบการที่ผ่านการอนุมัติ



<b>รายละเอียดการจ้าง สถานประกอบการ ของ นาย อภร ต๋อวีริยะตระกูล รหัส 465110003</b>	
คณะที่กำดงศึกษา	บรการธุรกิจ
สาขาที่กำดงศึกษา	คอมพิวเตอรธุรกิจ
ระดับการศึกษา	ปริญญาตรี
แผนการศึกษา	4ปี
ความสามารถพิเศษ	เล่นบาสเก็ตบอล
ที่อยู่ปัจจุบัน	เลขที่ 4 ซุมม.3ต.ม่วงน้อย อ.ป่าซาง จ.ลำซุน 51120 โทรศัพท์ 053-521604 มือถือ 01-9926494
อีเมล	somsak@aaneotech.com
<b>สถานประกอบการที่จ้าง</b>	เอ แอนด์ เอ นีโอเทค [ A&A Neo Technology ]
<b>จังหวัด</b>	เชียงใหม โทรศัพท์/โทรสาร 053448844 /053448844
วันที่นัดสัมภาษณ์	17 พฤษภาคม 2549 เวลา 13:00:00 น.
ผลการสัมภาษณ์	อนุมัติ

รูป ก.73 แสดงหน้ารายงานรายละเอียดการจ้างสถานประกอบการที่ผ่านการอนุมัติ

เมนูรายงานข้อมูลนักศึกษาที่ผ่านศูนย์ฝึกประสบการณ์วิชาชีพและแนะแนวการทำงาน

การเลือกเมนูรายงานข้อมูลนักศึกษาที่ผ่านศูนย์ฝึกประสบการณ์วิชาชีพและแนะแนวการทำงาน ในส่วนนี้ผู้บริหาร คณะกรรมการและอาจารย์นิเทศ สามารถดูรายงานข้อมูลนักศึกษาที่ผ่านศูนย์ฝึกประสบการณ์วิชาชีพและแนะแนวการทำงานทั้งหมด รายงานแยกตามรหัสนักศึกษา รายงานตามชื่อ/นามสกุล รายงานตามคณะ/สาขา แล้วทำการคลิกเลือกที่ “รายละเอียด” จะเป็นดังรูป ค.74

รายงานข้อมูลนักศึกษาที่ผ่านศูนย์ ฝึกทั้งหมด					
รายงานข้อมูลนักศึกษามีทั้งหมดจำนวน 5 ราย แสดงหน้าละ 10 รายการ					
ลำดับ	ชื่อ-นามสกุล	รหัส	คณะ	สาขา	แสดงข้อมูล
1	โฉมณา ไวยภิญญา	465110022	บริหารธุรกิจ	คอมพิวเตอร์ธุรกิจ	รายละเอียด
2	สุรพันธ์ โยธา	465110012	บริหารธุรกิจ	คอมพิวเตอร์ธุรกิจ	รายละเอียด
3	เสรี ปิ่นนะสุ	441410001	วิศวกรรมศาสตร์	วิศวกรรมอุตสาหการ	รายละเอียด
4	เอกวิทย์ กลอนแก้ว	441312011	วิศวกรรมศาสตร์	วิศวกรรมคอมพิวเตอร์	รายละเอียด
5	ธันวา ต่อกิตติกุล	441312007	วิศวกรรมศาสตร์	วิศวกรรมคอมพิวเตอร์	รายละเอียด

รูป ค.74 แสดงหน้ารายงานข้อมูลนักศึกษาที่ผ่านศูนย์ ฝึกทั้งหมด

นอกจากนี้ผู้บริหาร คณะกรรมการและอาจารย์นิเทศ สามารถดูสถิติของนักศึกษาที่ผ่าน/ไม่ผ่านศูนย์ฝึกประสบการณ์วิชาชีพและแนะแนวการทำงาน จะเป็นดังรูป ค.75

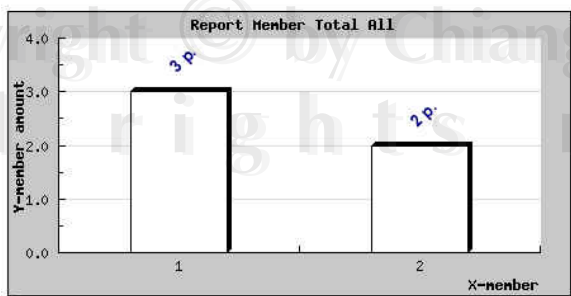
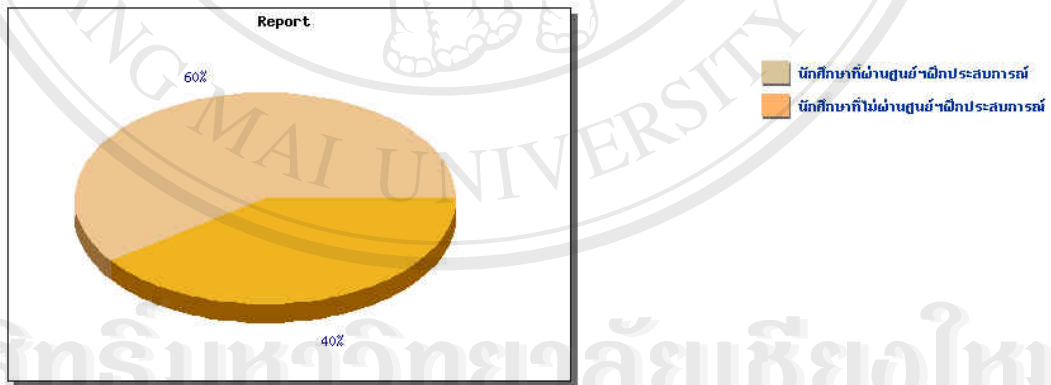

รูป ค.75 กราฟแสดงนักศึกษาที่ผ่าน/ไม่ผ่านศูนย์ฝึกประสบการณ์วิชาชีพและแนะแนวการทำงาน

### เมนูรายงานผลการปฏิบัติงานจริงที่ผ่านมา

การเลือกเมนูรายงานผลการปฏิบัติงานจริงที่ผ่านมา ในส่วนนี้ผู้บริหาร คณะกรรมการและอาจารย์นิเทศ สามารถเข้าสู่ผลปฏิบัติงานจริงที่ผ่านมาของนักศึกษา แบ่งออกเป็น 2 ส่วน คือการประเมินโดยสถานประกอบการและประเมินโดยอาจารย์นิเทศ ในส่วนนี้ผู้บริหาร คณะกรรมการและอาจารย์นิเทศทำการใส่รหัสปีที่ต้องการดูรายงานผลการปฏิบัติงานจริงที่ผ่านมา จะเป็นดังรูป ค.76 และรูป ค.77

#### ข้อมูลการประเมินผลโดยสถานประกอบการ หมวดที่ 1 หมวดที่ 2 หมวดที่ 3 สรุปผล ของ นางสาว นิตนา ทองอิน

หมวดที่ 1 : การปฏิบัติงานและความรับผิดชอบ					
รายการที่ประเมิน	ดีมาก	ดี	พอใช้	ปรับปรุง	แก้ไข
1. ความสม่ำเสมอการปฏิบัติงาน	5	4	3	2	1
2. การปฏิบัติตามกฎระเบียบของสถานประกอบการ	✓				
3. คุณภาพด้านวิชาการและความรู้เกี่ยวกับสาขาการศึกษา		✓			
4. การวางแผนก่อนการปฏิบัติงาน	✓				
5. การมีระเบียบหรือขั้นตอนในการทำงาน		✓			
6. ความสามารถในการแก้ไขปัญหาจากการปฏิบัติงาน		✓			
7. ความเหมาะสมในการใช้เวลาสำหรับการปฏิบัติงานที่ได้รับมอบหมาย	✓				
8. ความคิดสร้างสรรค์		✓			
9. ประสิทธิภาพของงาน (ความเร็ว, ถูกต้อง)		✓			
10. ปริมาณของชิ้นงานหรือผลงาน		✓			
11. ความมีระเบียบและความละเอียดรอบคอบในการปฏิบัติงาน		✓			
12. ทักษะความรู้และความสามารถพิเศษเฉพาะตัวที่ส่งผลต่องาน		✓			
13. ความรับผิดชอบต่อหน้าที่		✓			
14. ความตั้งใจในการปฏิบัติงานที่ได้รับมอบหมายในแต่ละครั้ง		✓			
15. ความสามารถพิเศษและทักษะในการใช้เครื่องมือ		✓			
16. ความสามารถในการรักษา ซ่อมแซมวัสดุอุปกรณ์สำนักงานเบื้องต้น		✓			
รวมความถี่แต่ละช่อง	4	12	0	0	0
คิดเป็นคะแนนแต่ละช่อง	20	48	0	0	0
รวมคะแนนหมวดที่ 1	68				

รูป ค.76 แสดงหน้ารายงานผลการประเมิน โดยสถานประกอบการตามหมวด

**ข้อมูลการประเมินผลการปฏิบัติงานจริงโดยอาจารย์เทศ 1 2 3**  
ของ นางสาว ฤทัยรัตน์ อากิตยวัฒน์

รายการประเมิน	ครั้งที่ 1			
	ดีมาก	ดี	พอใช้	ควรแก้ไข
	4	3	2	1
<b>1. การปฏิบัติงานและความรับผิดชอบ</b>				
1.1 ความสม่ำเสมอของการมาปฏิบัติงาน	✓			
1.2 การปฏิบัติตามกฎระเบียบของสถานประกอบการ		✓		
1.3 ความรับผิดชอบต่องานที่ได้รับมอบหมาย			✓	
1.4 ประสิทธิภาพของงาน ( ความเร็ว, ถูกต้อง )				✓
1.5 ความคิดสร้างสรรค์			✓	
<b>2. บุคลิกภาพและมนุษยสัมพันธ์</b>				
2.1 ความสะอาด / เรียบร้อยของการแต่งกาย			✓	
2.2 กริยา ท่าทาง การวางตัว			✓	
2.3 การควบคุมอารมณ์ตนเอง			✓	
2.4 การมีมนุษยสัมพันธ์ที่เหมาะสม			✓	
2.5 การเสียสละและการให้ความร่วมมือกับสถานประกอบการ			✓	
ลงชื่อ			1	
(			1	)
			อ.ผู้ประเมิน	

รูป ค.77 แสดงหน้ารายงานผลการประเมินโดยอาจารย์เทศตามครั้งที่ 1



เมนูรายงานภาวะการมีงานทำของบัณฑิต

การเลือกเมนูรายงานภาวะการมีงานทำของบัณฑิต ในส่วนนี้ผู้บริหาร คณะกรรมการและอาจารย์นิเทศ ต้องทำการระบุคณะ สาขา ผ่านศูนย์/ไม่ผ่านศูนย์ ได้งานทำ/ไม่ได้งานทำ ปี พ.ศ. แล้วคลิกที่ปุ่ม “ดูข้อมูล” จะเป็นดังรูป ค.78 และรูป ค.79

**รายงานภาวะการมีงานทำของบัณฑิต**

เลือกคณะ

เลือกสาขา

ที่ผ่านศูนย์  ได้งานทำ

มีจำนวนทั้งหมด **2** รายการ แสดงหน้าละ **10** รายการ

คณะ บริหารธุรกิจ สาขา คอมพิวเตอร์ธุรกิจ เข้าร่วมโครงการ แต่ ได้งานทำ

ลำดับ	ชื่อ-นามสกุล	รหัส	คณะ	สาขา
1	สุรพันธ์ โยธา	465110012	บริหารธุรกิจ	คอมพิวเตอร์ธุรกิจ
2	โฉมณภา ไวยัญญา	465110022	บริหารธุรกิจ	คอมพิวเตอร์ธุรกิจ

<< Previous Next >>

รูป ค.78 แสดงหน้าภาวะการมีงานทำของบัณฑิต

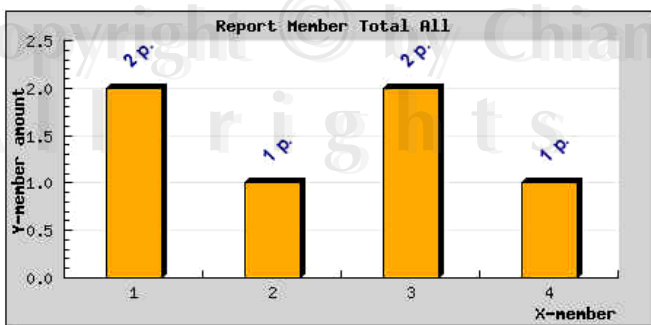
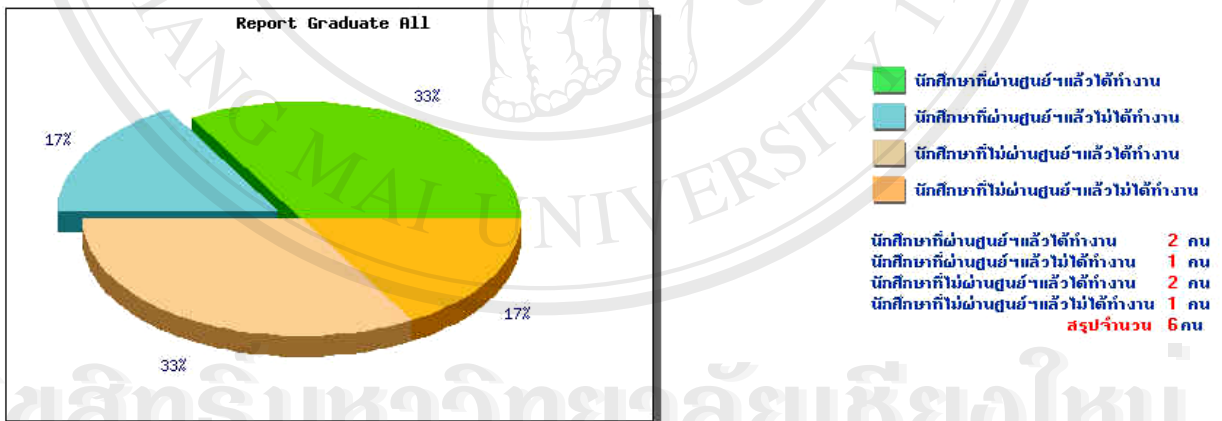

รูป ค.79 กราฟแสดงภาวะการมีงานทำของบัณฑิต

## ภาคผนวก ง

### แบบสอบถาม

ประเมินการใช้งานโปรแกรมระบบสารสนเทศบนอินเทอร์เน็ตสำหรับศูนย์ฝึกประสบการณ์วิชาชีพ  
และแนะแนวการทำงานของมหาวิทยาลัยนอร์ท-เชียงใหม่

---

#### คำชี้แจง

1. แบบสอบถาม มีวัตถุประสงค์เพื่อต้องการทราบประสิทธิภาพการใช้งานระบบสารสนเทศบนอินเทอร์เน็ตสำหรับศูนย์ฝึกประสบการณ์วิชาชีพและแนะแนวการทำงานของมหาวิทยาลัยนอร์ท-เชียงใหม่ และเพื่อเป็นข้อมูล พื้นฐานในการปรับปรุงและพัฒนาระบบให้มีประสิทธิภาพในโอกาสต่อไป
2. ความคิดเห็นที่ท่านตอบนี้จะมีคุณค่าเป็นอย่างยิ่ง และคำตอบนี้จะไม่ส่งผลกระทบต่อผู้ตอบแบบสอบถามใด ๆ ทั้งสิ้น

แบบสอบถามมีทั้งหมด 3 ตอน คือ

ตอนที่ 1 ข้อมูลตำแหน่งของผู้ตอบแบบสอบถาม

ตอนที่ 2 ประสิทธิภาพของการใช้งานโปรแกรม

ตอนที่ 3 ข้อเสนอแนะและแนวทางในการปรับปรุงและพัฒนา

ตอนที่ 1 ข้อมูลตำแหน่งของผู้ตอบแบบสอบถาม

โปรดทำเครื่องหมาย ✓ ลงใน  หน้าข้อความ ซึ่งตรงกับตำแหน่งของท่านตามความเป็นจริง

ผู้บริหาร/คณะกรรมการ/อาจารย์ที่ปรึกษา

เจ้าหน้าที่เลขานุการ

นักศึกษา

บุคคลทั่วไปภายในมหาวิทยาลัยนอร์ท-เชียงใหม่

## ตอนที่ 2 ประสิทธิภาพของการทำงานของโปรแกรม

โปรดพิจารณาข้อความแล้วทำเครื่องหมาย ✓ ในช่องที่ท่านเห็นว่าเป็นจริงที่สุด

ลักษณะการใช้งานโปรแกรมในด้านต่าง ๆ	มากที่สุด	มาก	ปานกลาง	น้อย	น้อยที่สุด
1. ความสะดวกต่อการใช้งานของผู้ใช้					
2. ช่วยลดขั้นตอนการทำงาน โปรแกรมที่เคยปฏิบัติอยู่เป็นประจำ					
3. ลดระยะเวลาการทำงานให้สั้นลง					
4. การจัดวางเครื่องมือการใช้งาน โปรแกรมบนจอภาพเหมาะสม					
5. หน้าต่างการใช้งานโปรแกรมไม่ซับซ้อน					
6. ความถูกต้องของการประมวลผลของระบบ					
7. ความสมบูรณ์ของข้อมูลที่มีอยู่ในรายงาน					
8. ได้สารสนเทศตรงกับความต้องการที่ผู้ใช้ระบุ					
9. สามารถใช้เป็นตัวอย่างหรือแนวทางในการพัฒนาโปรแกรมเพื่อใช้กับหน่วยอื่นๆ					
10. สามารถใช้เป็นแหล่งให้ข้อมูลเพื่อใช้ประกอบการตัดสินใจในด้านการบริหาร					

## ตอนที่ 3 ข้อเสนอแนะและแนวทางในการปรับปรุงและพัฒนาระบบ

.....

.....

.....

.....

.....

.....

.....

.....

.....

.....

## ประวัติผู้เขียน

ชื่อ	นายศุภกิจ ตรีวิทยาภรณ์
วัน เดือน ปี เกิด	3 ธันวาคม 2514
ประวัติการศึกษา	สำเร็จการศึกษาระดับปริญญาตรี บริหารธุรกิจบัณฑิต(สาขาคอมพิวเตอร์ธุรกิจ) มหาวิทยาลัยเกษมบัณฑิต ปีการศึกษา 2539
ประสบการณ์	2538-2542 หัวหน้าส่วนคอมพิวเตอร์ บริษัท ประเสริฐ โชคดี จำกัด ดูแลด้าน MFG Pro for Inventory
	2543-ปัจจุบัน ตำแหน่งอาจารย์/สาขาคอมพิวเตอร์ธุรกิจ มหาวิทยาลัยนอร์ท-เชียงใหม่
E-Mail	supakit@northcm.ac.th

ลิขสิทธิ์มหาวิทยาลัยเชียงใหม่  
Copyright © by Chiang Mai University  
All rights reserved