

บทที่ 4

การออกแบบฐานข้อมูล

การออกแบบฐานข้อมูลของระบบวิเคราะห์ปัจจัยทางสภาพภูมิอากาศที่มีผลต่อปริมาณ
ลำไย ประกอบด้วย 2 ขั้นตอน ดังนี้

4.1 แผนผังแสดงความสัมพันธ์ระหว่างเอนทิตี (Entity Relationship Diagram)

4.2 การออกแบบตารางในฐานข้อมูล

4.1 แผนผังแสดงความสัมพันธ์ระหว่างเอนทิตี (Entity Relationship Diagram)

เป็นแผนผังที่ใช้แสดงรายละเอียดและความสัมพันธ์ระหว่างข้อมูลในระบบในลักษณะที่
เป็นภาพรวม โดยใช้สัญลักษณ์ต่างๆแทนรูปแบบข้อมูลเชิงตรรกะขององค์กร ทำให้เข้าใจ
ความสัมพันธ์ระหว่างข้อมูลได้ง่าย สัญลักษณ์จะแสดงดังตาราง

ตาราง 4.1 แสดงสัญลักษณ์ของแผนผังแสดงความสัมพันธ์ระหว่างเอนทิตี

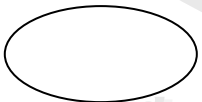
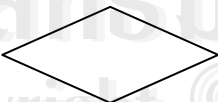
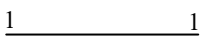
สัญลักษณ์	รายละเอียด
	เอนทิตี (Entity) หมายถึง บุคคล สถานที่ เหตุการณ์หรือสิ่งที่สนใจจะ ศึกษาจัดเก็บเป็นข้อมูลในฐานข้อมูล
	แอททริบิว (Attribute) หมายถึง ข้อมูลที่แสดงลักษณะและคุณสมบัติของ เอนทิตี
	ความสัมพันธ์ (Relation) ระหว่างเอนทิตี (Entity) หมายถึง ความสัมพันธ์ ระหว่างเอนทิตีกับเอนทิตี
	ความสัมพันธ์แบบหนึ่งต่อหนึ่ง (One-to-one Relationship 1:1) เป็น ลักษณะความสัมพันธ์ที่มีเพียง 1 ระเบียบในเอนทิตี A ที่มีความสัมพันธ์ กับระเบียบเพียง 1 ระเบียบในเอนทิตี B และในทางกลับกัน ระเบียบเพียง 1 ระเบียบในเอนทิตี B และในทางกลับกันระเบียบเพียง 1 ระเบียบใน เอนทิตี B ก็จะมีความสัมพันธ์กับระเบียบเพียง 1 ระเบียบในเอนทิตี A

ตาราง 4.1 แสดงสัญลักษณ์ของแผนผังแสดงความสัมพันธ์ระหว่างเอนทิตี (ต่อ)

สัญลักษณ์	รายละเอียด
$\underline{1} \quad N$	ความสัมพันธ์แบบหนึ่งต่อกลุ่ม (One-to-many Relationship 1:N) หมายถึง ความสัมพันธ์ที่ระบุเป็นหนึ่งระบุเป็นในเอนทิตี A มีความสัมพันธ์กับ ระบุเป็นหลายระบุเป็นในเอนทิตี B และในทางกลับกันหลายระบุเป็นในเอนทิตี B จะมีความสัมพันธ์กับระบุเป็นเพียงหนึ่งระบุเป็นในเอนทิตี A



ลิขสิทธิ์มหาวิทยาลัยเชียงใหม่
 Copyright © by Chiang Mai University
 All rights reserved

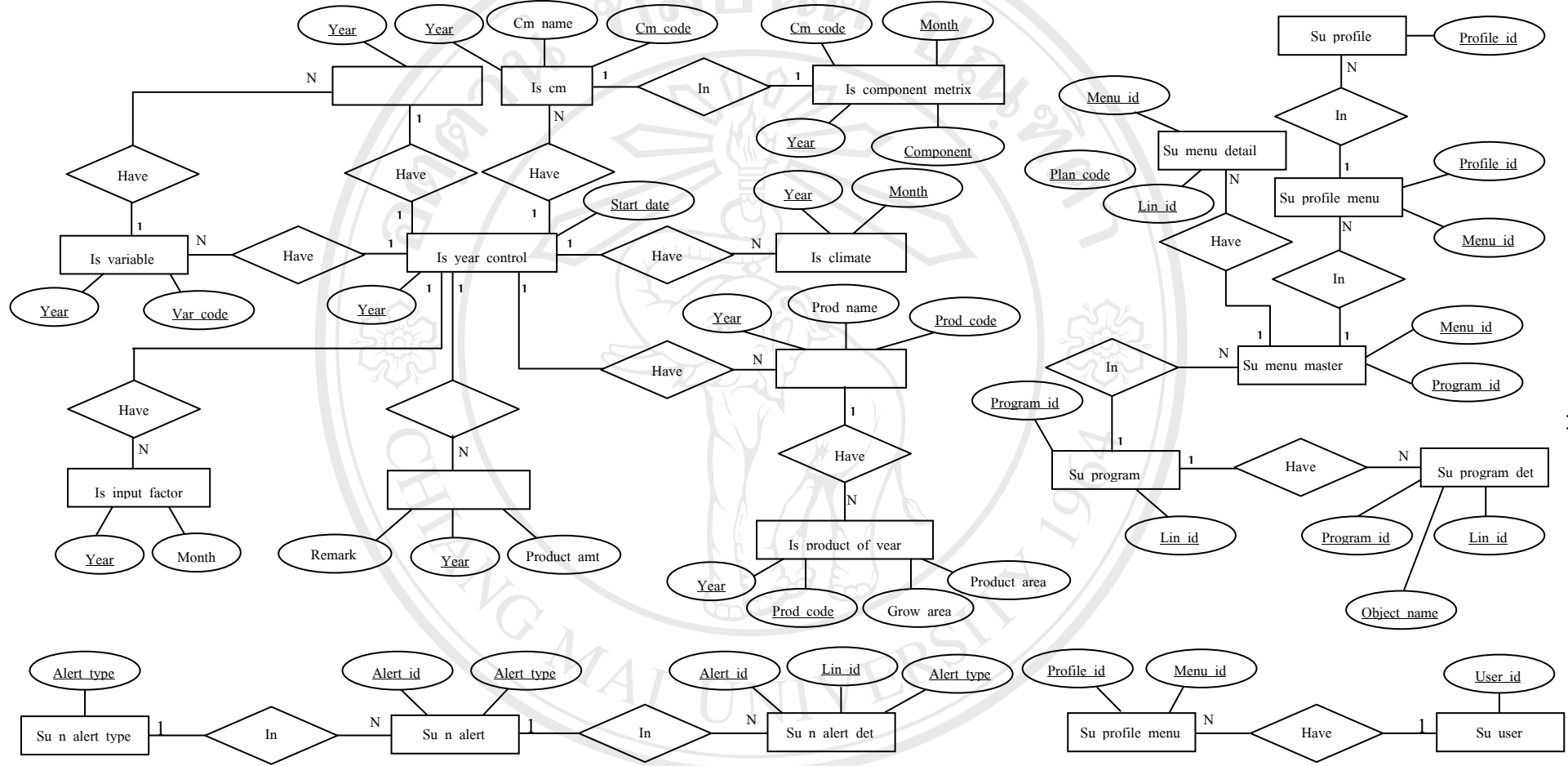

รูป 4.1 แสดงความสัมพันธ์ระหว่างเอนทิตี
ลิขสิทธิ์มหาวิทยาลัยเชียงใหม่
Copyright © by Chiang Mai University
All rights reserved

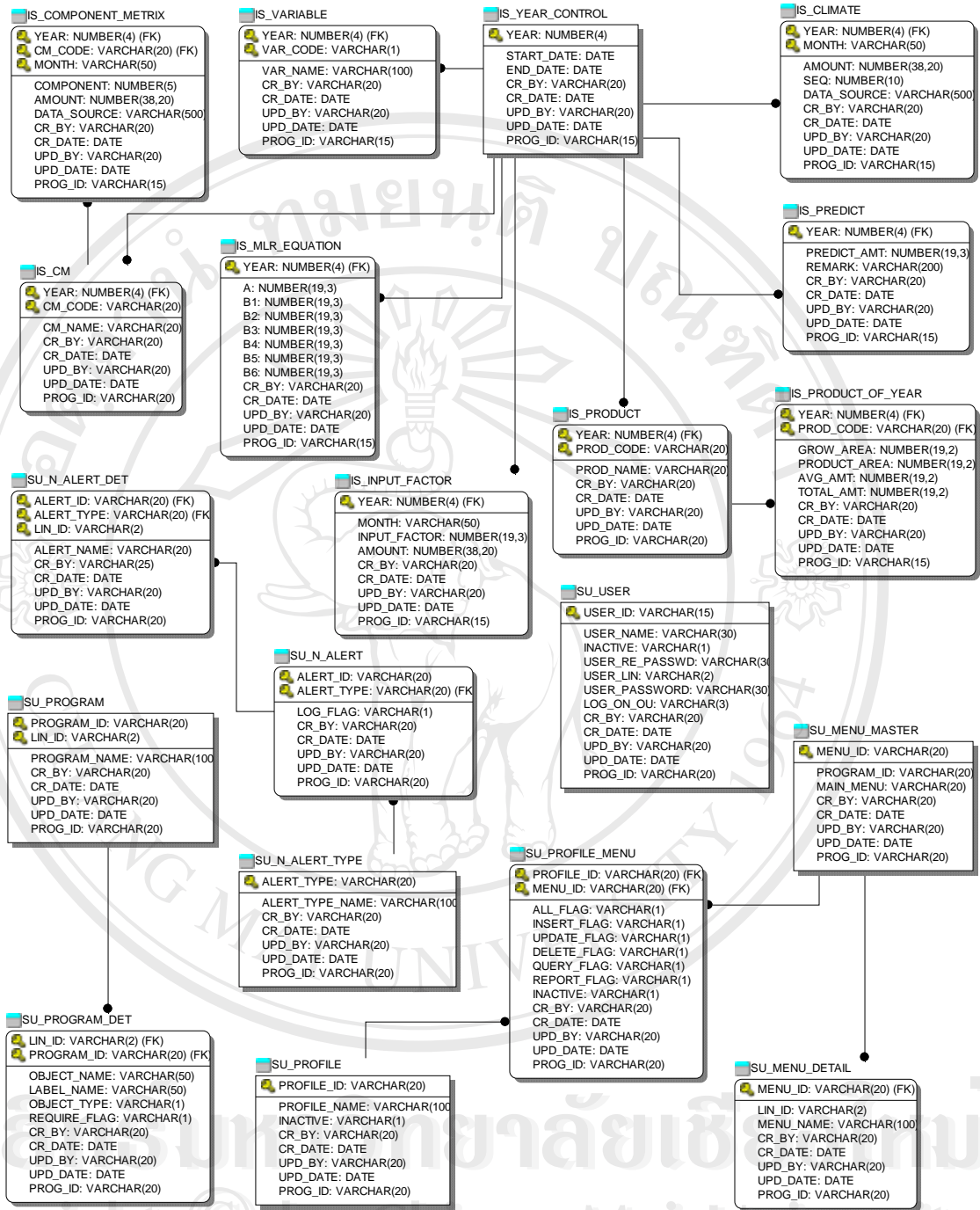

รูป 4.2 แสดง ER-Diagram ระบบการวิเคราะห์ปัจจัยเชิงกายภาพที่มีผลต่อปริมาณน้ำ

Copyright © by Chiang Mai University
All rights reserved

4.2 การออกแบบตารางในฐานข้อมูล

ระบบวิเคราะห์ปัจจัยทางสภาพภูมิอากาศที่มีผลต่อปริมาณลำไย มีการออกแบบฐานข้อมูลที่ประกอบด้วยตาราง (Table) ที่มีความสัมพันธ์ (Relation) กัน และมี Field ที่เป็นไพรมารีคีย์ (Primary Key :PK) และฟอเรนคีย์ (Foreign Key) การออกแบบตารางในฐานข้อมูลแสดงดังนี้

ตาราง 4.2 แสดงชื่อตารางในฐานข้อมูล

ลำดับที่	ชื่อตาราง	ประเภทตาราง	คำอธิบายตาราง	อ้างอิง
1	IS_YEAR_CONTROL	Reference	เก็บข้อมูลปี	D1
2	IS_VARIABLE	Reference	เก็บข้อมูลตัวแปร	D2
3	IS_PRODUCT	Reference	เก็บชุดข้อมูลผลผลิต	D3
4	IS_CM	Reference	เก็บชุดข้อมูลComponent Matrix	D4
5	IS_PRODUCT_OF_YEAR	Reference	เก็บข้อมูลผลผลิตประจำปี	D5
6	IS_MRL_EQUATION	Reference	เก็บข้อมูลสมการ	D6
7	IS_COMPONENT_MATRIX	Transaction	เก็บข้อมูลComponent Matrix	D7
8	IS_CLIMATE	Transaction	เก็บข้อมูลสภาพภูมิอากาศ	D8
9	IS_INPUT_FACTOR	Transaction	เก็บข้อมูลInput Factor	D9
10	IS_PREDICT	Transaction	เก็บข้อมูลผลการทำนาย	D10
11	SU_PROGRAM_DET	Transaction	เก็บข้อมูลเลเบล (Label)	D11
12	SU_N_ALERT	Transaction	เก็บข้อความที่แสดงเตือน	D12
13	SU_ORAGANIZE	Reference	เก็บข้อมูลมหาวิทยาลัย	D13
14	SU_USER	Transaction	เก็บข้อมูลผู้ใช้งาน	D14
15	SU_MENU_MASTER	Transaction	เก็บข้อมูลเมนูการใช้งาน	D15
16	SU_PROFILE	Transaction	เก็บข้อมูลบทบาทของผู้ใช้ระบบ	D16
17	SU_PROFILE_MENU	Transaction	เก็บข้อมูลการเข้าถึงโปรแกรมของผู้ใช้ระบบงาน	D17
18	SU_N_ALERT_TYPE	Reference	เก็บข้อมูลประเภทข้อความเตือน	D18
19	SU_N_ALERT_DET	Transaction	เก็บรายละเอียดข้อความเตือน	D19
20	SU_MENU_DETAIL	Transaction	เก็บรายละเอียดเมนูการใช้งาน	D20
21	SU_PROGRAM	Transaction	เก็บข้อมูลโปรแกรมที่จะแสดง	D21

ตาราง 4.3 รายละเอียดตาราง IS_YEAR_CONTROL

ชื่อตาราง	IS_YEAR_CONTROL			
คำอธิบาย	ตารางข้อมูลรายละเอียดปี			
Primary Key	YEAR			
ชื่อฟิลด์	ความหมาย	ชนิด	ขนาด (ไบต์)	ตัวอย่างข้อมูล
YEAR	ปี	NUMBER	22	2547
START_DATE	วันที่เริ่มต้น	DATE	7	01/01/2547
END_DATE	วันที่สิ้นสุด	DATE	7	31/01/2547
REMARK	หมายเหตุ	VARCHAR2	200	'ช่วงปีมี365 วัน'
CR_BY	ผู้สร้าง	VARCHAR2	20	'SS-STAFF'
CR_DATE	วันที่สร้าง	DATE	7	01/01/2547
UPD_BY	ผู้ปรับปรุง	VARCHAR2	20	'SS-STAFF'
UPD_DATE	วันที่ปรับปรุง	DATE	7	01/01/2547
PROG_ID	รหัสโปรแกรม	VARCHAR2	20	'JAPDRT01'

รายละเอียดการสร้างรหัสของตาราง IS_YEAR_CONTROL ประกอบด้วย

รหัสโปรแกรม ประกอบด้วย

รหัสระบบใน 4 ตำแหน่งแรก (JAPD : JAPreDict)

รหัสประเภทโปรแกรมใน 2 ตำแหน่งถัดมา (RT : เพิ่มข้อมูลหลัก)

หมายเลขลำดับของโปรแกรมใน 2 ตำแหน่งสุดท้าย

ตาราง 4.4 รายละเอียดตาราง IS_VARIABLE

ชื่อตาราง	IS_VARIABLE			
คำอธิบาย	ตารางข้อมูลรายละเอียดตัวแปร			
Primary Key	YEAR,VAR_CODE			
ชื่อฟิลด์	ความหมาย	ชนิด	ขนาด (ไบต์)	ตัวอย่างข้อมูล
YEAR	ปี	NUMBER	22	2547
VAR_CODE	รหัสตัวแปร	VARCHAR2	1	'P'
VAR_NAME	ชื่อตัวแปร	VARCHAR2	100	'Pressure'

ตาราง 4.4 รายละเอียดตาราง IS_VARIABLE(ต่อ)

ชื่อฟิลด์	ความหมาย	ชนิด	ขนาด (ไบต์)	ตัวอย่างข้อมูล
CR_BY	ผู้สร้าง	VARCHAR2	20	'SS-STAFF'
CR_DATE	วันที่สร้าง	DATE	7	01/01/2547
UPD_BY	ผู้ปรับปรุง	VARCHAR2	20	'SS-STAFF'
UPD_DATE	วันที่ปรับปรุง	DATE	7	01/01/2547
PROG_ID	รหัสโปรแกรม	VARCHAR2	20	'JAPDRT02'

รายละเอียดการสร้างรหัสของตาราง IS_VARIABLE ประกอบด้วย

รหัสตัวแปร

ประกอบด้วย

รหัส ตำแหน่งแรก

P ใช้แทน Pressure หรือ ความกดอากาศ

H ใช้แทน Humidity หรือ ความชื้น

R ใช้แทน Rain หรือ ปริมาณน้ำฝน

E ใช้แทน Evaporation หรือ อัตราการระเหยของน้ำ

T ใช้แทน Temperature หรือ อุณหภูมิ

รหัสโปรแกรม ประกอบด้วย

รหัสระบบใน 4 ตำแหน่งแรก (JAPD : JAPreDict)

รหัสประเภทโปรแกรมใน 2 ตำแหน่งถัดมา (RT : เพิ่มข้อมูลหลัก)

หมายเลขลำดับของโปรแกรมใน 2 ตำแหน่งสุดท้าย

ตาราง 4.5 รายละเอียดตาราง IS_PRODUCT

ชื่อฟิลด์	ความหมาย	ชนิด	ขนาด (ไบต์)	ตัวอย่างข้อมูล
ชื่อตาราง	IS_PRODUCT			
คำอธิบาย	ตารางข้อมูลรายละเอียดชุดข้อมูลผลผลิต			
Primary Key	YEAR, PROD_CODE			
YEAR	ปี	NUMBER	22	2547
PROD_CODE	รหัสชุดข้อมูลผลผลิต	VARCHAR2	10	'P47001'
PROD_NAME	ชื่อชุดข้อมูลผลผลิต	VARCHAR2	100	'ชุดที่ 1 ปี 2547'
CR_BY	ผู้สร้าง	VARCHAR2	20	'SS-STAFF'

ตาราง 4.5 รายละเอียดตาราง IS_PRODUCT(ต่อ)

ชื่อฟิลด์	ความหมาย	ชนิด	ขนาด (ไบต์)	ตัวอย่างข้อมูล
CR_DATE	วันที่สร้าง	DATE	7	01/01/2547
UPD_BY	ผู้ปรับปรุง	VARCHAR2	20	'SS-STAFF'
UPD_DATE	วันที่ปรับปรุง	DATE	7	01/01/2547
PROG_ID	รหัสโปรแกรม	VARCHAR2	20	'JAPDRT03'

รายละเอียดการสร้างรหัสของตาราง IS_PRODUCT ประกอบด้วย

รหัสชุดข้อมูลผลผลิต ประกอบด้วย

รหัส ตำแหน่งที่ 1 P ใช้แทน Product

รหัส ตำแหน่งที่ 2-3 ใช้แทนปีพ.ศ.ของชุดข้อมูลผลผลิต

รหัส ตำแหน่งที่ 4-6 ใช้แทนลำดับของชุดข้อมูล

รหัส โปรแกรม ประกอบด้วย

รหัสระบบใน 4 ตำแหน่งแรก (JAPD : JAPreDict)

รหัสประเภทโปรแกรมใน 2 ตำแหน่งถัดมา (RT : เพิ่มข้อมูลหลัก)

หมายเลขลำดับของโปรแกรมใน 2 ตำแหน่งสุดท้าย

ตาราง 4.6 รายละเอียดตาราง IS_CM

ชื่อตาราง	IS_CM			
คำอธิบาย	ตารางข้อมูลรายละเอียดชุดข้อมูล Component Matrix			
Primary Key	YEAR,CM_CODE			
ชื่อฟิลด์	ความหมาย	ชนิด	ขนาด (ไบต์)	ตัวอย่างข้อมูล
YEAR	ปี	NUMBER	22	2547
CM_CODE	รหัสชุดข้อมูล (CM)	VARCHAR2	1	'CM4701'
CM_NAME	ชื่อชุดข้อมูล Component Matrix	VARCHAR2	100	'Component Matrix ปี 2547'
CR_BY	ผู้สร้าง	VARCHAR2	20	'SS-STAFF'
CR_DATE	วันที่สร้าง	DATE	7	01/01/2547
UPD_BY	ผู้ปรับปรุง	VARCHAR2	20	'SS-STAFF'

ตาราง 4.6 รายละเอียดตาราง IS_CM(ต่อ)

ชื่อฟิลด์	ความหมาย	ชนิด	ขนาด (ไบต์)	ตัวอย่างข้อมูล
UPD_DATE	วันที่ปรับปรุง	DATE	7	01/01/2547
PROG_ID	รหัสโปรแกรม	VARCHAR2	20	'JAPDRT04'

รายละเอียดการสร้างรหัสของตาราง IS_CM ประกอบด้วย

รหัสชุดข้อมูล (CM) ประกอบด้วย

รหัส ตำแหน่งที่ 1-2 CM ใช้แทน Component Matrix

รหัส ตำแหน่งที่ 3-4 ใช้แทนปีพ.ศ.ของชุดข้อมูล Component Matrix

รหัส ตำแหน่งที่ 5-6 ใช้แทนลำดับของชุดข้อมูล

รหัสโปรแกรม ประกอบด้วย

รหัสระบบใน 4 ตำแหน่งแรก (JAPD : JAPreDict)

รหัสประเภทโปรแกรมใน 2 ตำแหน่งถัดมา (RT : เพิ่มข้อมูลหลัก)

หมายเลขลำดับของโปรแกรมใน 2 ตำแหน่งสุดท้าย

ตาราง 4.7 รายละเอียดตาราง IS_PRODUCT_OF_YEAR

ชื่อตาราง	IS_PRODUCT_OF_YEAR			
คำอธิบาย	ตารางข้อมูลผลผลิตประจำปี			
Primary Key	YEAR,PROD_CODE			
ชื่อฟิลด์	ความหมาย	ชนิด	ขนาด (ไบต์)	ตัวอย่างข้อมูล
YEAR	ปี	NUMBER	22	2547
PROD_CODE	รหัสชุดข้อมูลผลผลิต	VARCHAR2	10	'P47001'
GROW_AREA	พื้นที่ปลูกทั้งหมด(ไร่)	NUMBER	22	21,606.00
PRODUCT_AREA	พื้นที่ให้ผลผลิต(ไร่)	NUMBER	22	19,606.00
AVG_AMT	ปริมาณผลผลิต(กก./ไร่)	NUMBER	22	1,199.38
TOTAL_AMT	ผลผลิตทั้งหมด(ตัน)	NUMBER	22	23,515.00
CR_BY	ผู้สร้าง	VARCHAR2	20	'SS-STAFF'
CR_DATE	วันที่สร้าง	DATE	7	01/01/2547
UPD_BY	ผู้ปรับปรุง	VARCHAR2	20	'SS-STAFF'

ตาราง 4.7 รายละเอียดตาราง IS_PRODUCT_OF_YEAR(ต่อ)

ชื่อฟิลด์	ความหมาย	ชนิด	ขนาด (ไบต์)	ตัวอย่างข้อมูล
UPD_DATE	วันที่ปรับปรุง	DATE	7	01/01/2547
PROG_ID	รหัสโปรแกรม	VARCHAR2	20	'JAPDDT01'

รายละเอียดการสร้างรหัสของตาราง IS_PRODUCT_OF_YEAR ประกอบด้วย

รหัสชุดข้อมูลผลผลิต ประกอบด้วย

รหัส ตำแหน่งที่ 1 P ใช้แทน Product

รหัส ตำแหน่งที่ 2-3 ใช้แทนปีพ.ศ.ของชุดข้อมูลผลผลิต

รหัส ตำแหน่งที่ 4-6 ใช้แทนลำดับของชุดข้อมูล

รหัสโปรแกรม ประกอบด้วย

รหัสระบบใน 4 ตำแหน่งแรก (JAPD : JAPreDict)

รหัสประเภทโปรแกรมใน 2 ตำแหน่งถัดมา (DT : บันทึกข้อมูลรายการ)

หมายเลขลำดับของโปรแกรมใน 2 ตำแหน่งสุดท้าย

ตาราง 4.8 รายละเอียดตาราง IS_MLR_EQUATION

ชื่อฟิลด์	ความหมาย	ชนิด	ขนาด (ไบต์)	ตัวอย่างข้อมูล
ชื่อตาราง	IS_MLR_EQUATION			
คำอธิบาย	ตารางข้อมูลสมการจากการวิเคราะห์ความถดถอยเชิงซ้อน			
Primary Key	YEAR			
YEAR	ปี	NUMBER	22	2547
A	ค่าคงที่	NUMBER	22	1363.717
B1	ค่าสัมประสิทธิ์ของ X_1	NUMBER	22	-243.528
B2	ค่าสัมประสิทธิ์ของ X_2	NUMBER	22	0.000
B3	ค่าสัมประสิทธิ์ของ X_3	NUMBER	22	0.000
B4	ค่าสัมประสิทธิ์ของ X_4	NUMBER	22	-262.912
B5	ค่าสัมประสิทธิ์ของ X_5	NUMBER	22	0.000
B6	ค่าสัมประสิทธิ์ของ X_6	NUMBER	22	0.000
B7	ค่าสัมประสิทธิ์ของ X_7	NUMBER	22	0.000

ตาราง 4.8 รายละเอียดตาราง IS_MLR_EQUATION(ต่อ)

ชื่อฟิลด์	ความหมาย	ชนิด	ขนาด (ไบต์)	ตัวอย่างข้อมูล
B8	ค่าสัมประสิทธิ์ของ X_8	NUMBER	22	0.000
B9	ค่าสัมประสิทธิ์ของ X_9	NUMBER	22	0.000
B10	ค่าสัมประสิทธิ์ของ X_{10}	NUMBER	22	0.000
CR_BY	ผู้สร้าง	VARCHAR2	20	'SS-STAFF'
CR_DATE	วันที่สร้าง	DATE	7	01/01/2547
UPD_BY	ผู้ปรับปรุง	VARCHAR2	20	'SS-STAFF'
UPD_DATE	วันที่ปรับปรุง	DATE	7	01/01/2547
PROG_ID	รหัสโปรแกรม	VARCHAR2	20	'JAPDDT02'

ตาราง 4.9 รายละเอียดตาราง IS_COMPONENT_METRIX

ชื่อตาราง	IS_COMPONENT_MATRIX			
คำอธิบาย	ตารางข้อมูล Component Matrix			
Primary Key	YEAR,CM_CODE,MONTH			
ชื่อฟิลด์	ความหมาย	ชนิด	ขนาด (ไบต์)	ตัวอย่างข้อมูล
YEAR	ปี	NUMBER	22	2547
CM_CODE	รหัสชุดข้อมูล Component Matrix	VARCHAR2	10	'CM4701'
MONTH	เดือน	VARCHAR2	50	'Pjan'
COMPONENT	หมายเลข Component Matrix	NUMBER	22	1
SEQ	ลำดับที่	NUMBER	22	1
AMOUNT	ค่าตัวเลข	NUMBER	22	0.192
DATA_SOURCE	แหล่งข้อมูล	VARCHAR2	500	'C:\excel.xls'
CR_BY	ผู้สร้าง	VARCHAR2	20	'SS-STAFF'
CR_DATE	วันที่สร้าง	DATE	7	01/01/2547
UPD_BY	ผู้ปรับปรุง	VARCHAR2	20	'SS-STAFF'

ตาราง 4.9 รายละเอียดตาราง IS_COMPONENT_METRIX(ต่อ)

ชื่อฟิลด์	ความหมาย	ชนิด	ขนาด (ไบต์)	ตัวอย่างข้อมูล
UPD_DATE	วันที่ปรับปรุง	DATE	7	01/01/2547
PROG_ID	รหัสโปรแกรม	VARCHAR2	20	'JAPDPC01'

รายละเอียดการสร้างรหัสของตาราง IS_COMPONENT_METRIX ประกอบด้วย

รหัสชุดข้อมูล (Component Matrix)	ประกอบด้วย
รหัส ตำแหน่งที่ 1-2	CM ใช้แทน Component Matrix
รหัส ตำแหน่งที่ 3-4	ใช้แทนปีพ.ศ.ของชุดข้อมูล Component Matrix
รหัส ตำแหน่งที่ 5-6	ใช้แทนลำดับของชุดข้อมูล
เดือน	ประกอบด้วย
ตำแหน่งที่ 1	แทนรหัสตัวแปร
ตำแหน่งที่ 2-4	แทนรหัสเดือน เช่น jan , feb , mar , ... , Dec
รหัสโปรแกรม	ประกอบด้วย
	รหัสระบบใน 4 ตำแหน่งแรก (JAPD : JAPreDict)
	รหัสประเภทโปรแกรมใน 2 ตำแหน่งถัดมา(PC : ประมวลผล)
	หมายเลขลำดับของโปรแกรมใน 2 ตำแหน่งสุดท้าย

ตาราง 4.10 รายละเอียดตาราง IS_CLIMATE

ชื่อตาราง	IS_CLIMATE			
คำอธิบาย	ตารางข้อมูลสภาพภูมิอากาศประจำปี			
Primary Key	YEAR,MONTH			
ชื่อฟิลด์	ความหมาย	ชนิด	ขนาด (ไบต์)	ตัวอย่างข้อมูล
YEAR	ปี	NUMBER	22	2547
MONTH	เดือน	VARCHAR2	50	'Pjan'
AMOUNT	ค่าตัวเลข	NUMBER	22	1006.00
DATA_SOURCE	แหล่งข้อมูล	VARCHAR2	500	'C:\excel.xls'
CR_BY	ผู้สร้าง	VARCHAR2	20	'SS-STAFF'
CR_DATE	วันที่สร้าง	DATE	7	01/01/2547

ตาราง 4.10 รายละเอียดตาราง IS_CLIMATE(ต่อ)

ชื่อฟิลด์	ความหมาย	ชนิด	ขนาด (ไบต์)	ตัวอย่างข้อมูล
UPD_BY	ผู้ปรับปรุง	VARCHAR2	20	'SS-STAFF'
UPD_DATE	วันที่ปรับปรุง	DATE	7	01/01/2547
PROG_ID	รหัสโปรแกรม	VARCHAR2	20	'JAPDPC02'

รายละเอียดการสร้างรหัสของตาราง IS_CLIMATE ประกอบด้วย

เดือน ประกอบด้วย
ตำแหน่งที่ 1 แทนรหัสตัวแปร
ตำแหน่งที่ 2-4 แทนรหัสเดือน เช่น jan , feb , mar , ... , Dec

รหัสโปรแกรม ประกอบด้วย
รหัสระบบใน 4 ตำแหน่งแรก (JAPD : JAPreDict)
รหัสประเภทโปรแกรมใน 2 ตำแหน่งถัดมา(PC : ประมวลผล)
หมายเลขลำดับของโปรแกรมใน 2 ตำแหน่งสุดท้าย

ตาราง 4.11 รายละเอียดตาราง IS_INPUT_FACTOR

ชื่อตาราง	IS_INPUT_FACTOR			
คำอธิบาย	ตารางข้อมูล Input Factor			
Primary Key	YEAR			
ชื่อฟิลด์	ความหมาย	ชนิด	ขนาด (ไบต์)	ตัวอย่างข้อมูล
YEAR	ปี	NUMBER	22	2547
MONTH	เดือน	VARCHAR2	50	1
INPUT_FACTOR	หมายเลข Input Factor	NUMBER	22	1
AMOUNT	จำนวน	NUMBER	22	1018.158
CR_BY	ผู้สร้าง	VARCHAR2	20	'SS-STAFF'
CR_DATE	วันที่สร้าง	DATE	7	01/01/2547
UPD_BY	ผู้ปรับปรุง	VARCHAR2	20	'SS-STAFF'
UPD_DATE	วันที่ปรับปรุง	DATE	7	01/01/2547
PROG_ID	รหัสโปรแกรม	VARCHAR2	20	'JAPDPC03'

รายละเอียดการสร้างรหัสของตาราง IS_INPUT_FACTOR ประกอบด้วย

เดือน ประกอบด้วย
ตำแหน่งที่ 1 แทนหมายเลขของเดือน มีตั้งแต่เดือนที่ 1 ถึง เดือนที่ 12

รหัสโปรแกรม ประกอบด้วย
รหัสระบบใน 4 ตำแหน่งแรก (JAPD : JAPreDict)
รหัสประเภทโปรแกรมใน 2 ตำแหน่งถัดมา(PC : ประมวลผล)
หมายเลขลำดับของโปรแกรมใน 2 ตำแหน่งสุดท้าย

ตาราง 4.12 รายละเอียดตาราง IS_PREDICT

ชื่อฟิลด์	ความหมาย	ชนิด	ขนาด (ไบต์)	ตัวอย่างข้อมูล
ชื่อตาราง	IS_PREDICT			
คำอธิบาย	ตารางข้อมูลผลการทำนาย			
Primary Key	YEAR			
YEAR	ปี	NUMBER	22	2547
PREDICT_AMT	ปริมาณผลผลิตที่ทำนาย	NUMBER	22	1115.811
REMARK	หมายเหตุ	VARCHAR2	100	'ทำนายปี 2547'
CR_BY	ผู้สร้าง	VARCHAR2	20	'SS-STAFF'
CR_DATE	วันที่สร้าง	DATE	7	01/01/2547
UPD_BY	ผู้ปรับปรุง	VARCHAR2	20	'SS-STAFF'
UPD_DATE	วันที่ปรับปรุง	DATE	7	01/01/2547
PROG_ID	รหัสโปรแกรม	VARCHAR2	20	'JAPDPC04'

รายละเอียดการสร้างรหัสของตาราง IS_PREDICT ประกอบด้วย

รหัสโปรแกรม ประกอบด้วย
รหัสระบบใน 4 ตำแหน่งแรก (JAPD : JAPreDict)
รหัสประเภทโปรแกรมใน 2 ตำแหน่งถัดมา(PC : ประมวลผล)
หมายเลขลำดับของโปรแกรมใน 2 ตำแหน่งสุดท้าย

ตาราง 4.13รายละเอียดตาราง SU_PROGRAM_DET

ชื่อตาราง	SU_PROGRAM_DET			
คำอธิบาย	ตารางข้อมูลเลเบล (Label) ของ โปรแกรม			
Primary Key	PROGRAM_ID , LIN_ID , OBJECT_NAME			
ชื่อฟิลด์	ความหมาย	ชนิด	ขนาด (ไบต์)	ตัวอย่างข้อมูล
PROGRAM_ID	รหัสโปรแกรมระบบ	VARCHAR2	20	'JAPDRT01'
LIN_ID	รหัสภาษา	VARCHAR2	2	'TH'
OBJECT_NAME	ชื่อวัตถุในโปรแกรม	VARCHAR2	50	'LH_PAGE'
LABEL_NAME	ชื่อเลเบล	VARCHAR2	50	'หน้าที่'
OBJECT_TYPE	ประเภทของวัตถุในโปรแกรม	VARCHAR2	1	'L'
REQUIRE_FLAG	สถานะแสดงความต้องการข้อมูล	VARCHAR2	1	'Y'
CR_BY	ผู้สร้าง	VARCHAR2	20	'SS-STAFF'
CR_DATE	วันที่สร้าง	DATE	7	01/01/2547
UPD_BY	ผู้ปรับปรุง	VARCHAR2	20	'SS-STAFF'
UPD_DATE	วันที่ปรับปรุง	DATE	7	01/01/2547
PROG_ID	รหัสโปรแกรม	VARCHAR2	20	'SSUTRT07'

รายละเอียดการสร้างรหัสของตาราง SU_PROGRAM_DET ประกอบด้วย

รหัสโปรแกรมระบบ ประกอบด้วย

รหัสใน 4 ตำแหน่งแรก (JAPD : JAPreDict)

รหัสประเภทโปรแกรมใน 2 ตำแหน่งถัดมา(RT : เพิ่มข้อมูลหลัก)

หมายเลขลำดับของโปรแกรมใน 2 ตำแหน่งสุดท้าย

รหัสโปรแกรม ประกอบด้วย

รหัสระบบใน 4 ตำแหน่งแรก (SSUT : Standard System Utility)

รหัสประเภทโปรแกรมใน 2 ตำแหน่งถัดมา(RT : เพิ่มข้อมูลหลัก)

หมายเลขลำดับของโปรแกรมใน 2 ตำแหน่งสุดท้าย

ตาราง 4.14 รายละเอียดตาราง SU_N_ALERT

ชื่อตาราง	SU_N_ALERT			
คำอธิบาย	ตารางข้อมูลข้อความเมื่อเกิดข้อผิดพลาดในโปรแกรม			
Primary Key	ALERT_TYPE , ALERT_ID			
ชื่อฟิลด์	ความหมาย	ชนิด	ขนาด (ไบต์)	ตัวอย่างข้อมูล
ALERT_TYPE	ประเภทข้อความแสดง ข้อผิดพลาด	VARCHAR2	20	'STD'
ALERT_ID	รหัสข้อความแสดง ข้อผิดพลาด	VARCHAR2	20	'00000'
LOG_FLAG	สถานการณ์เขียน ข้อผิดพลาด	VARCHAR2	1	'Y'
CR_BY	ผู้สร้าง	VARCHAR2	20	'SS-STAFF'
CR_DATE	วันที่สร้าง	DATE	7	01/01/2547
UPD_BY	ผู้ปรับปรุง	VARCHAR2	20	'SS-STAFF'
UPD_DATE	วันที่ปรับปรุง	DATE	7	01/01/2547
PROG_ID	รหัสโปรแกรม	VARCHAR2	20	'SSUTRT08'

รายละเอียดการสร้างรหัสของตาราง SU_N_ALERT ประกอบด้วย

ประเภทข้อความแสดงข้อผิดพลาด ประกอบด้วย

รหัสใน 3 ตำแหน่ง (STD : Standard)

รหัสข้อความแสดงข้อผิดพลาด ประกอบด้วย

รหัสใน 5 ตำแหน่งจะเป็นหมายเลขลำดับของข้อความเตือน

รหัสโปรแกรม ประกอบด้วย

รหัสระบบใน 4 ตำแหน่งแรก (SSUT : Standard System Utility)

รหัสประเภทโปรแกรมใน 2 ตำแหน่งถัดมา (RT : เพิ่มข้อมูลหลัก)

หมายเลขลำดับของโปรแกรมใน 2 ตำแหน่งสุดท้าย

ตาราง 4.15 รายละเอียดตาราง SU_ORGANIZE

ชื่อตาราง	SU_ORGANIZE			
คำอธิบาย	ตารางข้อมูลสาขา			
Primary Key	OU_CODE			
ชื่อฟิลด์	ความหมาย	ชนิด	ขนาด (ไบต์)	ตัวอย่างข้อมูล
OU_CODE	รหัสมหาวิทยาลัย	VARCHAR2	10	'001'
OU_NAME_THAI	ชื่อมหาวิทยาลัย (ภาษาไทย)	VARCHAR2	100	'มหาวิทยาลัย เชียงใหม่'
OU_NAME_ENG	ชื่อมหาวิทยาลัย (ภาษาอังกฤษ)	VARCHAR2	100	'Chiang Mai University'
INACTIVE	สถานะการใช้งาน	VARCHAR2	1	'Y'
CR_BY	ผู้สร้าง	VARCHAR2	20	'SS-STAFF'
CR_DATE	วันที่สร้าง	DATE	7	01/01/2547
UPD_BY	ผู้ปรับปรุง	VARCHAR2	20	'SS-STAFF'
UPD_DATE	วันที่ปรับปรุง	DATE	7	01/01/2547
PROG_ID	รหัสโปรแกรม	VARCHAR2	20	'SSUTRT05'

รายละเอียดการสร้างรหัสของตาราง SU_ORGANIZE ประกอบด้วย

รหัสมหาวิทยาลัย ประกอบด้วย

รหัส 3 ตำแหน่งแสดงลำดับของมหาวิทยาลัยเพื่อเป็นส่วนหนึ่งในการเข้าระบบ

รหัสโปรแกรม ประกอบด้วย

รหัสระบบใน 4 ตำแหน่งแรก (SSUT : Standard System Utility)

รหัสประเภทโปรแกรมใน 2 ตำแหน่งถัดมา (RT : เพิ่มข้อมูลหลัก)

หมายเลขลำดับของโปรแกรมใน 2 ตำแหน่งสุดท้าย

ตาราง 4.16 รายละเอียดตาราง SU_USER

ชื่อตาราง	SU_USER			
คำอธิบาย	ตารางข้อมูลผู้ใช้งานระบบ			
Primary Key	USER_ID			
ชื่อฟิลด์	ความหมาย	ชนิด	ขนาด (ไบต์)	ตัวอย่างข้อมูล
USER_ID	รหัสผู้ใช้งาน	VARCHAR2	15	'SS-STAFF'
USER_NAME	ชื่อผู้ใช้งาน	VARCHAR2	15	'SS-STAFF'
OU_CODE	รหัสมหาวิทยาลัย	VARCHAR2	10	'001'
INACTIVE	สถานะการใช้งาน	VARCHAR2	1	'Y'
USER_RE_PASSWD	ยืนยันรหัสเข้าสู่การใช้งานระบบ	VARCHAR2	30	10000
USER_LIN	รหัสภาษาของผู้ใช้งาน	VARCHAR2	2	'TH'
USER_PASSWORD	รหัสเข้าสู่การใช้งานระบบ	VARCHAR2	30	10000
LOG_ON_OU	รหัสมหาวิทยาลัยในหน้าจอเข้าสู่ระบบงาน	VARCHAR2	3	'001'
CR_BY	ผู้สร้าง	VARCHAR2	20	'SS-STAFF'
CR_DATE	วันที่สร้าง	DATE	7	01/01/2547
UPD_BY	ผู้ปรับปรุง	VARCHAR2	20	'SS-STAFF'
UPD_DATE	วันที่ปรับปรุง	DATE	7	01/01/2547
PROG_ID	รหัสโปรแกรม	VARCHAR2	20	'SSUTRT11'

รายละเอียดการสร้างรหัสของตาราง SU_USER ประกอบด้วย

รหัสผู้ใช้งาน แสดงตัวอักษรที่สามารถใช้แทนในการเข้าสู่ระบบ

รหัสมหาวิทยาลัย แสดงลำดับของมหาวิทยาลัยเพื่อเป็นส่วนหนึ่งในการเข้าระบบ

รหัสภาษาของผู้ใช้งาน 'TH' แทนภาษาไทย , 'EN' แทนภาษาอังกฤษ

รหัสเข้าสู่การใช้งานระบบ เป็นรหัสเพื่อใช้ในการระบุสิทธิ์เข้าใช้งานระบบ

รหัสมหาวิทยาลัยในหน้าจอเข้าสู่ระบบงาน เป็นรหัสที่ใช้ในการเข้าใช้งานระบบ

รหัสโปรแกรม ประกอบด้วย

รหัสระบบใน 4 ตำแหน่งแรก (SSUT : Standard System Utility)

รหัสประเภทโปรแกรมใน 2 ตำแหน่งถัดมา (RT : เพิ่มข้อมูลหลัก)

หมายเลขลำดับของโปรแกรมใน 2 ตำแหน่งสุดท้าย

ตาราง 4.17 รายละเอียดตาราง SU_MENU_MASTER

ชื่อตาราง	SU_MENU_MASTER			
คำอธิบาย	ตารางข้อมูลเมนูระบบงาน			
Primary Key	USER_ID			
ชื่อฟิลด์	ความหมาย	ชนิด	ขนาด (ไบต์)	ตัวอย่างข้อมูล
MENU_ID	รหัสเมนูของระบบ	VARCHAR2	20	'P00JA10000'
PROGRAM_ID	รหัสโปรแกรมระบบ	VARCHAR2	20	'JAPDRT01'
MAIN_MENU	รหัสเมนูของระบบหลัก	VARCHAR2	20	'P00DB00000'
CR_BY	ผู้สร้าง	VARCHAR2	20	'SS-STAFF'
CR_DATE	วันที่สร้าง	DATE	7	01/01/2547
UPD_BY	ผู้ปรับปรุง	VARCHAR2	20	'SS-STAFF'
UPD_DATE	วันที่ปรับปรุง	DATE	7	01/01/2547
PROG_ID	รหัสโปรแกรม	VARCHAR2	20	'SSUTRT09'

รายละเอียดการสร้างรหัสของตาราง SU_MENU_MASTER ประกอบด้วย

รหัสเมนูของระบบ ประกอบด้วย

รหัส 5 ตำแหน่งแรกแสดงเมนูของระบบ (P00JA)

รหัสตำแหน่งที่ 6-10 เป็นลำดับของเมนูย่อยของระบบ

รหัสโปรแกรมระบบ ประกอบด้วย

รหัสระบบใน 4 ตำแหน่งแรก (SSUT : Standard System Utility)

รหัสประเภทโปรแกรมใน 2 ตำแหน่งถัดมา (RT : เพิ่มข้อมูลหลัก)

หมายเลขลำดับของโปรแกรมใน 2 ตำแหน่งสุดท้าย

รหัสเมนูของระบบหลัก ประกอบด้วย

รหัส 10 ตำแหน่งแรกแสดงเมนูของระบบแบบจำลองพื้นฐานเพื่อการวิเคราะห์

ปัจจัยเชิงกายภาพที่มีผลกระทบต่อปริมาณค่าใช้จ่าย

รหัสโปรแกรม ประกอบด้วย

รหัสระบบใน 4 ตำแหน่งแรก (SSUT : Standard System Utility)

รหัสประเภทโปรแกรมใน 2 ตำแหน่งถัดมา (RT : เพิ่มข้อมูลหลัก)

หมายเลขลำดับของโปรแกรมใน 2 ตำแหน่งสุดท้าย

ตาราง 4.18 รายละเอียดตาราง SU_PROFILE

ชื่อตาราง	SU_PROFILE			
คำอธิบาย	ตารางข้อมูลบทบาทของผู้ใช้ระบบงาน			
Primary Key	PROFILE_ID			
ชื่อฟิลด์	ความหมาย	ชนิด	ขนาด (ไบต์)	ตัวอย่างข้อมูล
PROFILE_ID	รหัสบทบาทของผู้ใช้ระบบงาน	VARCHAR2	20	'DB'
PROFILE_NAME	ชื่อบทบาทของผู้ใช้งาน	VARCHAR2	20	'ฐานข้อมูล'
INACTIVE	สถานะการใช้งาน	VARCHAR2	1	'Y'
CR_BY	ผู้สร้าง	VARCHAR2	20	'SS-STAFF'
CR_DATE	วันที่สร้าง	DATE	7	01/01/2547
UPD_BY	ผู้ปรับปรุง	VARCHAR2	20	'SS-STAFF'
UPD_DATE	วันที่ปรับปรุง	DATE	7	01/01/2547
PROG_ID	รหัสโปรแกรม	VARCHAR2	20	'SSUTRT10'

รายละเอียดการสร้างรหัสของตาราง SU_PROFILE ประกอบด้วย

รหัสบทบาทของผู้ใช้ระบบงาน ประกอบด้วย

รหัส 2 ตำแหน่งแสดงบทบาทในการใช้งานระบบแบบจำลองพื้นฐานเพื่อการ

วิเคราะห์ปัจจัยเชิงกายภาพที่มีผลกระทบต่อปริมาณค่าใช้จ่าย

รหัสโปรแกรม ประกอบด้วย

รหัสระบบใน 4 ตำแหน่งแรก (SSUT : Standard System Utility)

รหัสประเภทโปรแกรมใน 2 ตำแหน่งถัดมา (RT : เพิ่มข้อมูลหลัก)

หมายเลขลำดับของโปรแกรมใน 2 ตำแหน่งสุดท้าย

ตาราง 4.19 รายละเอียดตาราง SU_PROFILE_MENU

ชื่อตาราง	SU_PROFILE_MENU			
คำอธิบาย	ตารางข้อมูลการเข้าถึงโปรแกรมของผู้ใช้ระบบงาน			
Primary Key	PROFILE_ID , MENU_ID			
ชื่อฟิลด์	ความหมาย	ชนิด	ขนาด (ไบต์)	ตัวอย่างข้อมูล
PROFILE_ID	รหัสบทบาทของผู้ใช้ระบบงาน	VARCHAR2	20	'DB'
MENU_ID	รหัสเมนูของระบบ	VARCHAR2	20	'P00DB00000'
ALL_FLAG	สถานะแสดงบทบาทการใช้งานโปรแกรมที่ผู้ใช้งานสามารถเพิ่ม ลบ ปรับปรุง สอบถาม และออกรายงานได้	VARCHAR2	1	'Y'
INSERT_FLAG	สถานะแสดงบทบาทการใช้งานโปรแกรมที่ผู้ใช้งานสามารถเพิ่มข้อมูลได้	VARCHAR2	1	'Y'
UPDATE_FLAG	สถานะแสดงบทบาทการใช้งานโปรแกรมที่ผู้ใช้งานสามารถปรับปรุงข้อมูลได้	VARCHAR2	1	'Y'
DELETE_FLAG	สถานะแสดงบทบาทการใช้งานโปรแกรมที่ผู้ใช้งานสามารถลบข้อมูลได้	VARCHAR2	1	'Y'
QUERY_FLAG	สถานะแสดงบทบาทการใช้งานโปรแกรมที่ผู้ใช้งานสามารถสอบถามข้อมูลได้	VARCHAR2	1	'Y'

ตาราง 4.19รายละเอียดตาราง SU_PROFILE_MENU (ต่อ)

ชื่อฟิลด์	ความหมาย	ชนิด	ขนาด (ไบต์)	ตัวอย่างข้อมูล
REPORT_FLAG	สถานะแสดงบทบาทการใช้งานโปรแกรมที่ผู้ใช้งานสามารถออกรายงานได้	VARCHAR2	1	'Y'
INACTIVE	สถานะการใช้งาน	VARCHAR2	1	'Y'
CR_BY	ผู้สร้าง	VARCHAR2	20	'SS-STAFF'
CR_DATE	วันที่สร้าง	DATE	7	01/01/2547
UPD_BY	ผู้ปรับปรุง	VARCHAR2	20	'SS-STAFF'
UPD_DATE	วันที่ปรับปรุง	DATE	7	01/01/2547
PROG_ID	รหัสโปรแกรม	VARCHAR2	20	'SSUTRT10'

รายละเอียดการสร้างรหัสของตาราง SU_PROFILE_MENU ประกอบด้วย
รหัสบทบาทของผู้ใช้ระบบงาน ประกอบด้วย

รหัส2 ตำแหน่งแสดงบทบาทในการใช้งานระบบแบบจำลองพื้นฐานเพื่อการ
วิเคราะห์ปัจจัยเชิงกายภาพที่มีผลกระทบต่อปริมาณค่าใช้จ่าย

รหัสเมนูของระบบ ประกอบด้วย

รหัส5 ตำแหน่งแรกแสดงเมนูของระบบ(P00JA)

รหัสตำแหน่งที่ 6-10 เป็นลำดับของเมนูย่อยของระบบ

รหัสโปรแกรม ประกอบด้วย

รหัสระบบใน4 ตำแหน่งแรก (SSUT : Standard System Utility)

รหัสประเภทโปรแกรมใน 2 ตำแหน่งถัดมา(RT : เพิ่มข้อมูลหลัก)

หมายเลขลำดับของโปรแกรมใน 2 ตำแหน่งสุดท้าย

ตาราง 4.20รายละเอียดตาราง SU_N_ALERT_TYPE

ชื่อตาราง	SU_N_ALERT_TYPE			
คำอธิบาย	ตารางข้อมูลบทบาทของผู้ใช้ระบบงาน			
Primary Key	ALERT_TYPE			
ชื่อฟิลด์	ความหมาย	ชนิด	ขนาด (ไบต์)	ตัวอย่างข้อมูล
ALERT_TYPE	รหัสประเภทข้อความ แสดงข้อผิดพลาด	VARCHAR2	20	'IS'
ALERT_TYPE_NAME	ชื่อประเภทข้อความ แสดงข้อผิดพลาด	VARCHAR2	100	'งานค้นคว้า อิสระ'
CR_BY	ผู้สร้าง	VARCHAR2	20	'SS-STAFF'
CR_DATE	วันที่สร้าง	DATE	7	01/01/2547
UPD_BY	ผู้ปรับปรุง	VARCHAR2	20	'SS-STAFF'
UPD_DATE	วันที่ปรับปรุง	DATE	7	01/01/2547
PROG_ID	รหัสโปรแกรม	VARCHAR2	20	'SSUTRT08'

รายละเอียดการสร้างรหัสของตาราง SU_N_ALERT_TYPE ประกอบด้วย

รหัสประเภทข้อความแสดงข้อผิดพลาด ประกอบด้วย

รหัส 2 ตำแหน่งแสดงว่าเป็นข้อผิดพลาดในระบบแบบจำลองพื้นฐานเพื่อการวิเคราะห์ปัจจัยเชิงกายภาพที่มีผลกระทบต่อปริมาณค่าใช้จ่าย

รหัสโปรแกรม ประกอบด้วย

รหัสระบบใน 4 ตำแหน่งแรก (SSUT : Standard System Utility)

รหัสประเภทโปรแกรมใน 2 ตำแหน่งถัดมา (RT : เพิ่มข้อมูลหลัก)

หมายเลขลำดับของโปรแกรมใน 2 ตำแหน่งสุดท้าย

ตาราง 4.21 รายละเอียดตาราง SU_N_ALERT_DET

ชื่อตาราง	SU_N_ALERT_DET			
คำอธิบาย	ตารางข้อมูลแสดงรายละเอียดของข้อความเมื่อเกิดข้อผิดพลาดในโปรแกรม			
Primary Key	ALERT_TYPE , ALERT_ID , LIN_ID			
ชื่อฟิลด์	ความหมาย	ชนิด	ขนาด (ไบต์)	ตัวอย่างข้อมูล
ALERT_TYPE	ประเภทข้อความแสดง ข้อผิดพลาด	VARCHAR2	20	'ST'
ALERT_ID	รหัสข้อความแสดง ข้อผิดพลาด	VARCHAR2	20	'00004'
LIN_ID	รหัสภาษา	VARCHAR2	2	'TH'
ALERT_NAME	ชื่อข้อความแสดง ข้อผิดพลาด	VARCHAR2	20	'รหัส %1 ซ้ำ !!!'
CR_BY	ผู้สร้าง	VARCHAR2	20	'SS-STAFF'
CR_DATE	วันที่สร้าง	DATE	7	01/01/2547
UPD_BY	ผู้ปรับปรุง	VARCHAR2	20	'SS-STAFF'
UPD_DATE	วันที่ปรับปรุง	DATE	7	01/01/2547
PROG_ID	รหัสโปรแกรม	VARCHAR2	20	'SSUTRT08'

รายละเอียดการสร้างรหัสของตาราง SU_N_ALERT_DET ประกอบด้วย

รหัสประเภทข้อความแสดงข้อผิดพลาด ประกอบด้วย

รหัส 2 ตำแหน่งแสดงว่าเป็นข้อผิดพลาดในระบบแบบจำลองพื้นฐานเพื่อการ

วิเคราะห์ปัจจัยเชิงกายภาพที่มีผลกระทบต่อปริมาณค่าใช้จ่าย

รหัสข้อความแสดงข้อผิดพลาด ประกอบด้วย

รหัสทั้ง 5 ตำแหน่งแสดงถึงลำดับที่ของข้อผิดพลาด

รหัสภาษา 'TH' แทนภาษาไทย , 'EN' แทนภาษาอังกฤษ

รหัสโปรแกรม ประกอบด้วย

รหัสระบบใน 4 ตำแหน่งแรก (SSUT : Standard System Utility)

รหัสประเภทโปรแกรมใน 2 ตำแหน่งถัดมา (RT : เพิ่มข้อมูลหลัก)

หมายเลขลำดับของโปรแกรมใน 2 ตำแหน่งสุดท้าย

ตาราง 4.22 รายละเอียดตาราง SU_MENU_DETAIL

ชื่อตาราง	SU_MENU_DETAIL			
คำอธิบาย	ตารางข้อมูลรายละเอียดของเมนูระบบงาน			
Primary Key	MENU_ID , LIN_ID			
ชื่อฟิลด์	ความหมาย	ชนิด	ขนาด (ไบต์)	ตัวอย่างข้อมูล
MENU_ID	รหัสเมนูระบบงาน	VARCHAR2	20	'P00JA10002'
LIN_ID	รหัสภาษา	VARCHAR2	2	'TH'
MENU_NAME	ชื่อเมนูระบบงาน	VARCHAR2	100	'รายละเอียด ตัวแปร'
CR_BY	ผู้สร้าง	VARCHAR2	20	'SS-STAFF'
CR_DATE	วันที่สร้าง	DATE	7	01/01/2547
UPD_BY	ผู้ปรับปรุง	VARCHAR2	20	'SS-STAFF'
UPD_DATE	วันที่ปรับปรุง	DATE	7	01/01/2547
PROG_ID	รหัสโปรแกรม	VARCHAR2	20	'SSUTRT09'

รายละเอียดการสร้างรหัสของตาราง SU_MENU_DETAIL ประกอบด้วย
รหัสเมนูของระบบงาน ประกอบด้วย

รหัส 5 ตำแหน่งแรกแสดงเมนูของระบบ(P00JA)

รหัสตำแหน่งที่ 6-10 เป็นลำดับของเมนูย่อยของระบบ

รหัสภาษา 'TH' แทนภาษาไทย , 'EN' แทนภาษาอังกฤษ

รหัสโปรแกรม ประกอบด้วย

รหัสระบบใน 4 ตำแหน่งแรก (SSUT : Standard System Utility)

รหัสประเภทโปรแกรมใน 2 ตำแหน่งถัดมา(RT : เพิ่มข้อมูลหลัก)

หมายเลขลำดับของโปรแกรมใน 2 ตำแหน่งสุดท้าย

ตาราง 4.23 รายละเอียดตาราง SU_PROGRAM

ชื่อตาราง	SU_PROGRAM			
คำอธิบาย	ตารางข้อมูลโปรแกรมที่ใช้ในระบบ			
Primary Key	PROGRAM_ID , LIN_ID			
ชื่อฟิลด์	ความหมาย	ชนิด	ขนาด (ไบต์)	ตัวอย่างข้อมูล
PROGRAM_ID	รหัสโปรแกรมระบบ	VARCHAR2	20	'JAPDRT01'
LIN_ID	รหัสภาษา	VARCHAR2	2	'TH'
PROGRAM_NAME	ชื่อโปรแกรม	VARCHAR2	100	'รายละเอียดปี'
CR_BY	ผู้สร้าง	VARCHAR2	20	'SS-STAFF'
CR_DATE	วันที่สร้าง	DATE	7	01/01/2549 16:30
UPD_BY	ผู้ปรับปรุง	VARCHAR2	20	'SS-STAFF'
UPD_DATE	วันที่ปรับปรุง	DATE	7	01/01/2549 16:30
PROG_ID	รหัสโปรแกรม	VARCHAR2	20	'SSUTRT07'

รายละเอียดการสร้างรหัสของตาราง SU_PROGRAM ประกอบด้วย

รหัสโปรแกรมระบบ ประกอบด้วย

รหัสใน 4 ตำแหน่งแรก (JAPD : JAPreDict)

รหัสประเภทโปรแกรมใน 2 ตำแหน่งถัดมา (RT : เพิ่มข้อมูลหลัก)

หมายเลขลำดับของโปรแกรมใน 2 ตำแหน่งสุดท้าย

รหัสภาษา 'TH' แทนภาษาไทย , 'EN' แทนภาษาอังกฤษ

รหัสโปรแกรม ประกอบด้วย

รหัสระบบใน 4 ตำแหน่งแรก (SSUT : Standard System Utility)

รหัสประเภทโปรแกรมใน 2 ตำแหน่งถัดมา (RT : เพิ่มข้อมูลหลัก)

หมายเลขลำดับของโปรแกรมใน 2 ตำแหน่งสุดท้าย